ANUL XXXI No. 8339

ABONAMENTE

Lei 350 . . . . pe un an
„ 180 . . . . „ 6 luni
„ 90 . . . . „ 3 „
„ 1000 . . Instituții publice

ATELIERELE TIPOGRAFICE
IAȘI. — STR. LAPUȘNEANU 37

Telefoane { Redacția 391 / Administrația 394 / Serviciul de noapte 367

1 LEU

OPINIA

Ziar popular cotidian

VINERI 1 FEBRUARIE 1935

OPINIA SERIA 59-a

Pâinea Iașului

Pâinea Iașului a ajuns neagră, neagă de tot; neagră de două calități: cea de ultimă calitate e superioară ca gust și fabricație celei dintâi. E încă una din curiozitățile Iașului nostru. Cine a urmărit lupta brutarilor ca să-și recâștige prețul pâinei, a putut să-și dea seama de un fapt: cu toate că brutarii aveau dreptul să vândă pâinea cu un leu mai mult, ei nu au îndrăznit să-l adauge fără girul primăriei. Adică primăria trebuia să facă oficiul de liniștire a oricăror sentimente de indignare publică. Mai precis, primăria prin placardele sale trebuia să facă reclamă și propagandă pentru brutari. Noi nu vedem altă construcție logică a acestei situații.

Totuși am observat manopera; am fost încredințați și suntem că guvernul a făcut toate sforțările ca astăzi vagonul de făină să ajungă la 75 mii lei. Mai exact; ca toți acei ce au fost destul de inteligenți să-și plaseze capitalurile în grâu, când se vindea cu 28—30,000 lei vagonul, să-și vadă astăzi capitalurile dublate.

Însă unde numai putem tolera specula brutarilor oblăduită de organele de control, este acolo unde pâinea de 7 lei 850 de grame, ni se dă într'o formă de aiuristică combinație chimică, în care piatra acră își are rolul covârșitor.

De astă dată simțim cu vârf și îndesat existența cartelului brutarilor alături de o politică demagogică. Pentrucă între primărie și cartel există permanentul conflict de interese. Brutarii au interes să scumpească când vor și cum vor, pâinea. Primăria, spre a păstra intactă popularitatea eventualilor solicitanți ai sufragiului cetățenesc, are interesul unui preț cât mai redus. Pentru a se împăca și varza și capra, se recurge la veșnica politică de duplicitate așa de obișnuită în materie.

Pentru ca să se știe însă, noi facem constatarea: mâncăm o pâine infectă, pentru care dăm parale și pentru care totuși avem, slavă Domnului, destule organe de control.

Lazăr Marcu

VAPOR CU AVIOANE

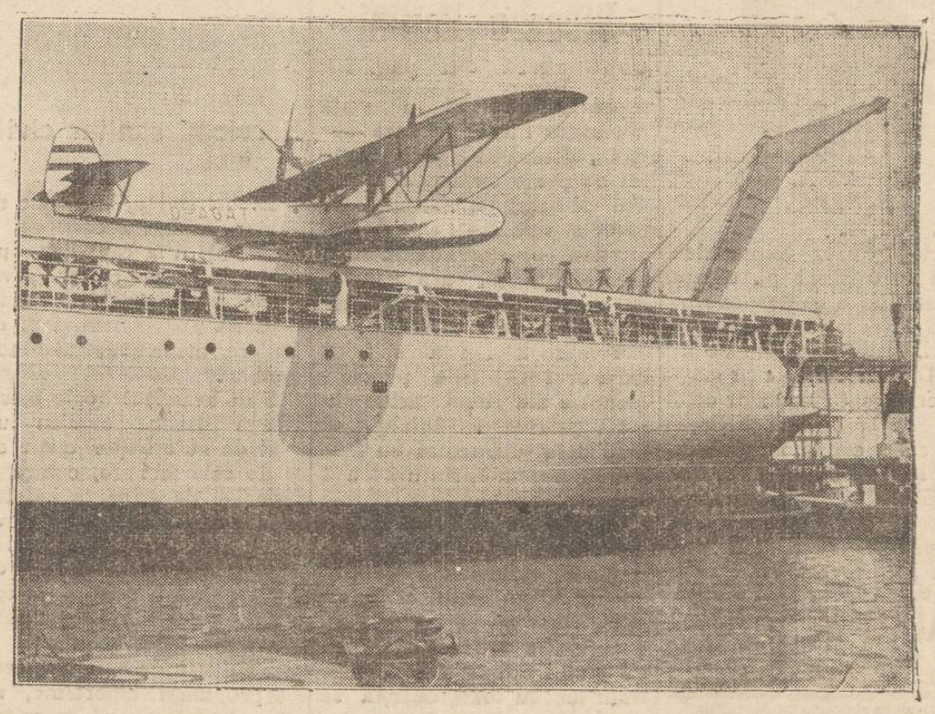

Germania a construit cel mai mare vapor port-avioane. „Schvabenland" poate duce numeroase aeroplane, care își iau zborul de pe o platformă special construită.

In clișeu: un avion enorm în momentul când pornește de pe platforma vaporului.

Masca împotriva gripei

Un mijloc sigur de apărare contra bolii

Epidemia de gripă este generală, aproape în toată Europa. In formă mai gravă boala se manifestă în special în Germania, unde s'au înregistrat până acum numeroase cazuri mortale.

Pentru a se stăvili molipsirea, s'au luat diferite măsuri sanitare. Dar cel mai bun mijloc de apărare contra bolii, este „masca împotriva gripei", fabricată de medicul Hoffmann din Berlin.

Masca are forma unui bandaj, care acoperă gura și nasul și se leagă cu două panglici la ceafă. In fața gurei și nasului e o sită de tifon îmbibată cu un medicament special, care oprește contagiunea.

Persoana poate respira fără greutate, fiind sigură că microbul gripei va fi reținut de tifonul medicinal.

Toate persoanele care poartă „masca contra gripei" nu s'au îmbolnăvit. Și mii de locuitori din Germania pot fi văzuți pe străzi cu asemenea măști, care se vând la farmacii cu prețuri mici, pentru a fi la îndemâna tuturor.

Singurul dezavantaj al acestui mijloc de apărare contra bolii, este că urâțește persoana, dându-i o înfățișare curioasă și uneori chiar comică.

E de presupus astfel că femeile, înfruntând orce risc, nu prea se folosesc de masca împotriva gripei!..

Programul național-țărănesc

și contribuția organizației de Iași

Câteva declarații ale d-lui prof. P. Andrei, fost ministru

Am anunțat că Cercul de studii al organizației național-țărăniste din localitate, a tipărit un volum, care conține o serie de referate cu diverse propuneri, în vederea alcătuirei programului central al partidului național-țărănesc.

Această lucrare a dat naștere la o serie de comentarii, ziarul „Curentul" susținând chiar că ar fi vorba de un program al organizației ieșene—program ce-ar da naștere și la unele disensiuni.

După cum se știe însă, în cursul verii s'a întrunit biroul partidului la Constanța, unde în comisiuni cu raportori s'a elaborat programul partidului național-țărănesc.

Unul dintre raportorii care au lucrat în comisiunile de elaborare a programului, a fost și d. prof. Petre Andrei.

Intrucât volumul cu referatele cercului de studii al organizației național-țărăniste ieșene a dat loc la discuțiile arătate mai sus, ne-am adresat d-lui prof. Petre Andrei, căruia, datorită rolului ce-l are în alcătuirea programului partidului, i-am solicitat câteva lămuriri:

Iată declarațiile fostului subsecretar de stat la ministerul instrucțiunei:

— „Contribuția organizației național-țărăniste ieșene, prin volumul cu referatele cercului de studii este foarte lăudabilă pentru dovada de muncă în interesul problemelor care agită partidul.

Dealminteri, e curios că s'a considerat ca ceva senzațional de către unele ziare, referatele și discuțiile cuprinse în acel volum fiind cerute chiar de conducerea centrală.

Toate județele au întocmit lucrări similare. Numai că cele mai multe organizațiuni județene neavând resursele bănești ale organizației ieșene, nu și-au permis luxul de a le publica.

Dealtfel, după cum poate vedea oricine, referatele din volum nu cuprind nimic în contradictoriu cu referatele care s'au alcătuit și publicat cu mult înainte de către cei 16 referenți care le-au discutat la Constanța și București. Era și natural să fie așa, pentrucă e aceiași mentalitate a membrilor partidului. Deaceia cele cuprinse în volumul de observații al organizației de Iași, sunt niște parafrazări ale rapoartelor discutate, introducându-se ici și colo mici propuneri de detaliu care erau subînțelese și în rapoartele centrale.

Acestea n'au fost însă tipărite acolo, pentrucă sunt chestiuni de detaliu, care trebuesc să fie înscrise în legi speciale și nu în program.

Așa încât acei care au speculat această chestiune vorbind despre un nou program și scontând neînțelegeri, s'au înșelat amarnic.

După cum se vede, avem afacere cu o muncă care nu poate fi disprețuită și cu observațiuni care sunt bine venite de la orice partizan care are dreptul necontestat de a reflecta asupra propunerilor de program pe care le fac conducătorii de la Centru cu experiența și cu studierea documentate a tuturor chestiunilor".

După cum se vede, declarațiile d-lui prof. Petre Andrei sunt destul de clarificatoare. Precizează că nu există nici o divirgență de vederi între conducerea centrală și organizația de Iași în ce privește programul partidului și că nu poate fi vorba de un alt program decât cel elaborat de conducerea dela București.

Intre conducerea partidului și organizația dela Iași este perfectă armonie pe chestia programului.

C. VLAD

Citiți zilnic Opinia

Când se mișcă Iașul

Un distins intelectual din București, în trecere prin Iași, ne spune că mișcarea ieșenistă a avut ecou în Capitală. Și încă un ecou destul de puternic.

Centrul acaparator proectase și alte lovituri în pofida Iașului. Dar acțiunea intelectualilor ieșeni a oprit lăcomia centralistă.

Astfel sântem informați că s'a renunțat la proectul de ciuntire a facultății de medicină și la destrămarea institutelor tehnice. Inșiși bucureștenii recunosc că s'au cerut Iașului prea multe sacrificii.

Se vede deci că mișcarea ieșenistă nu-i zădarnică. Ea deschide ochii centrului acaparator și arată că țara românească nu se rezumă la București.

E drept, a venit cam târziu această mișcare. Dar mai bine mai târziu decât niciodată.

Citiți

în pag. 4-a

Ultima oră

DIN TOATA LUMEA

„Mortul" readus în viață.— Un caz interesant s'a întâmplat la un spital din Budapesta. Acolo fusese adus un anume J. Szahr, pe care mai mulți medici îl considerau mort. Alții însă susțineau că este vorba numai de un somn letargic și într'adevăr, după câteva zile de îngrijiri medicale, „mortul" a fost readus în viață.

Cei prezenți așteptau mulțumiri de recunoștință. Insă pacientul, la ieșirea din spital, a făcut medicilor o declarație surprinzătoare: „Nu vă sânt deloc recunoscător. M'am simțit destul de bine ca „mort". Pe când acum, în viață, trebuie să reiau lupta cu grijile și mizeria".

E desigur un caz întristător pentru epoca noastră.

Intre vedete.— Am relatat că renumitul actor de cinema Gustav Fröhlich a divorsat de cântăreața Gitta Alpar.

Intre vedete însă, nu numai divorsurile, ci și căsătoriile se realizează destul de repede.

Astfel, numai după câteva zile dela pronunțarea divorsului, Gustav Fröhlich a anunțat că se însoară cu Brigitte Helm. Iar Gitta Alpar, poate ca să nu rămâie mai prejos, a înștiințat că se mărită cu actorul Werner Fuetterer.

Cât vor dura aceste căsnicii, nu putem garanta!

Familia orașelor.— Familia Janselm din Copenhaga este supranumită „familia orașelor". Și pe bună dreptate merită această denumire.

Familia respectivă compusă din părinți și șase copii, are nume destul de originale. Astfel mama a adoptat numele Copenhaga, iar tatăl numele Stockholm. Cele patru fete au primit numele: Londra, Roma, Lisabona și Viena; iar cei doi băeți numele de Paris și Berlin.

Păcat că familia nu e mai mare, căci ar fi putut reprezinta în nume toate capitalele din Europa!

Ziua fatală.—Un ziar din Londra a pus cetitorilor următoarea întrebare: „Care zi a săptămânii vă aduce mai multe neplăceri?"

S'au primit numeroase răspunsuri și marea majoritate a indicat ziua de Marți. Această zi este socotită în Anglia ca o zi fatală.

Multă lume nu întreprinde nimic Marțea. Unii nu încheie afaceri, alții nu pleacă în voiaj. S'a răspândit credință, că ziua de Marți aduce nenorociri.

Desigur, o explicație serioasă nu există. E o superstiție ca atâtea altele!..

Galeria marilor compozitori

O sută de ani dela moartea lui Vicenzo Bellini

de BASILE LUPU

Acum când întreaga Italie comemorează centenarul morței compozitorului Vicenzo Bellini, considerăm ca o pioasă datorie de a dedica acestui eveniment din lumea muzicală, o scurtă schiță biografică asupra marelui compositor, ca un semn de recunoștință pentru ceasurile de superioară mulțumire care ni le-au procurat melodiile operilor sale, care se păstrează neșterse în mintea tuturor.

In epoca noastră a „mediocrităților" (expresia lui Franz Liszt)—a scris cineva cu ocazia recenziei asupra unei lucrări,— căpătăm o scurtă odihnă spiriuală, când ne gândeim la „cei mari" duși de mult și transformați în simboluri și umbre, care mai trăesc printre noi și ne mai influențează.

Bellini, a plecat cu comorile de nesfârșite inspirații; a plecat atunci când ajunse la maturitatea marelui său talent, a plecat când admiratorii săi așteptau de la el lucrări din acele care, în prea scurtul timp cât a trăit, le-a compus și lăsat posterității; neperitoare opere de artă superioară.

Sunt o sută de ani de când s'a stins din viață Vicenzo Bellini în plină vigoare și tinerețe, când nu avea de cât 33 de ani... și atunci muzica de pretutindeni și mai cu seamă muzica italiană și-a îmbrăcat haine de doliu pentru moartea lui prea de timpurie, mai înainte ca acest profund înțelegător al muzei să-și fi putut desăvârși gândurile sale, prin lucrările pe care le proecta. Ultimele luni ale scurtei sale vieți le-a petrecut la Paris pe lângă Rossini și Donizetti, când a fost sărbătorit ca maestrul operei italiene.

Despre Bellini se povestește că a avut o aversiune pătimașă contra morții; nu voia să audă de ea și se temea de dânsa ca un copil căruia i-e frică să doarmă în întuneric, acesta, probabil, pentru că el

Continuare în pagina II-a

Uriașul lumii

3,20 m. înălțime și 200 kgr. greutate

La Viena a fost adus din Persia un anume Harenas, în etate de 20 ani. El e denumit „uriașul pământului" și într'adevăr pare cel mai gigant om din lume.

Tinărul are 3,20 metri înălțime și cântărește 200 kilograme. Capul lui e de două ori mai mare decât al unui om normal.

Piciorul lui are lungimea de un metru 60, adecă înălțimea unui om. Până la etatea de 9 ani, Harenas s'a desvoltat obișnuit. Apoi a început să crească anormal, ajungând azi, la vârsta de 20 ani, „uriașul lumii".

El a fost adus la Viena, unde este cercetat de medici. Gigantul a primit oferte bune, pentru un turneu de spectacole în Europa.

Un caz interesant

Divorțul D-nei Dafour

Ce imprudență...! O mireasă a vorbit prea mult în noaptea nunții.

Așa a pățit d-na *Dafour*, o nostimă și gingașă duduie. In toiul expansiunei sentimentale, în clipa când se consacra în fapt contopirea sufletească, mireasa a povestit trecutul său romantic, că, *a avut un amant*. Față cu emoțiile ce dominau pe *Dafour*, ori ce întâmplare, cât de gravă și cât de importantă, trecea pe planul al doilea.

Transportată de delicțiile unei nopți cu care probabil nu se va mai întâlni, a povestit cu pasiune tot ce a simțit când a fost în relațiune cu amantul său.

Era oare necesară această explozie nervoasă a alimenta senzația miresei...?? sau a-l stimula pe soț...?? Iată problema de ordin psihologic...

Bietul *Dafour* nu-și dădea seama de gravitatea momentului: tot efortul și căldura să se concentra spre citadela ce trebuia cucerită—tandrețea miresei.

Robit de jugul unui sensualism irezistibil, și orbit de conturul fin ce se profila în culcușul nupțial, a primit aceste amănunte cu impasibilitatea de prodig. Nimic nu-l putea opri să beneficieze de dreptul său și să ducă până la capăt patima omenească.

Dar a doua zi, epuizat și extenuat, *Dafour* începea să-și culeagă impresiile unei nopți trecute. S'a recules, dându-și seama că a fost mistificat de o elocvență inutilă și de o spovedanie fără nici un rost.

In cele din urmă a luat o supremă hotărâre; *și-a abandonat soția și a intentat acțiune de divorț.*

Motivul—injurii grave—Și astfel Curtea de Apel din Ryom avea să judece afacerea senzațională a soților Dafour.

Reclamația soțului se fonda pe unicul motiv—banal—în toate divorțurile: injurii grave. Dar sfera injuriilor în drept este infinită. Insă în această speță se acentua răspicat: soția a mărturisit că a avut un amant.

Ce curaj...!! Ce risc...!!

Adevărul implacabil a creat o situațiune foarte delicată magistraților Curții de Ryom. Evident că din punct de vedere al moralității, spovedania d-nei Dafour merită o sancțiune exemplară. Cum de a putut săvârși o asemenea faptă condamnabilă; și chiar dacă a săvârșit-o, să mai ai imprudența s'o mărturisești în noaptea nunții! Astași prea mult!

De altă parte vina e și a lui Dafour. Dacă își stăpânea cu eroism patima, în clipa când a sesizat păcatul miresei, abandonul era justificat. Altfel trebuie să sufere rigorile vechiului adagiu: *„en mariage trompe, qui peut..."* (în căsătorie înșală cine poate).

Totuș morala nu prea are ce căuta în drept; și ori cât de imorală ar fi o situațiune, vine în contradicție cu textul rigid al legii. De multe ori soțul inocent, alarmat de un gest nesocotit al soției, sau vice-versa, pornește o acțiune de divors, pe motiv de: *nepotrivire de caracter*; dar reclamația se respinge. Legea nu prevede acest caz între motivele de despărțire, căci cu timpul caracterele se pot netezi...

Dar nu e cazul soților Dafour, căci, femeia profund jignită de abandonul soțului său, intentă și dânsa la rândul ei o acțiune de divors. Motivul; *abandonarea*. Cea mai grea lovitură ce se poate aduce armoniei conjugale, de aceia jurisprudența a clasat-o printre injuriile cele mai grave.

Prin urmare, instanța franceză a fost sezizată de aceste două cereri de divors; prima: a soțului pe motivul că soția i-a declarat în noaptea nunții, *că a avut un amant*, și alta, acțiunea soției, pentru că a doua zi după nuntă, făcându-i această mărturisire, *soțul a abandonat-o.*

Una mai gravă decât cealaltă. Curtea numai știa cum să iasă din această încurcătură. In definitiv și unul și altul aveau motive plauzibile, care duc la o despărțenie sigură. A le respinge pe amândouă, prin sistemul de culpă compensată, ar fi fost să se inaugureze o epocă de anarhie; căci, dacă la insultă să ripostezi cu insultă, la lovire, tot cu brutalități și la crimă cu asasinat, pe aceiași logică s'ar admite compensa-

Continuare în pagina II-a

Curs nou de gimnastică

începe ***D-na Comănescu*** pentru copii dela 4-15 ani, cu 200 lei lunar

Intăriţi fizicul copiilor voştri, ca să reziste bolilor !

Atelierul de lingerie **„POLLO“**

Str. Ştefan cel Mare No. 8

execută comenzi după măsură cu cele mai convenabile preţuri

Chiar atunci când preţurile scad sau se urcă

Parfumeria „Elefant“

rămâne cel mai eftin şi asortat magazin cu ultimele noutăţi cosmetice. Cumpărând „LA ELEFANT“ sunteţi în curent cu moda parfumului şi artei de înfrumuseţare.

Viţe altoite

furnizează ***Theodor Theodorescu***

Pepinierist-Forşani

calitatea I-a, speciale pentru lipsuri şi plantaţii noi. Viţe algeriene dela cele mai renumite Pepiniere din Algeria, Port-Altoi şi Pomi fructiferi din cele mai bune varietăţi

Catalog gratis

TABLETA **TESTA** COMBATE MIGRENE - JUNGHIURI - NEVRALGII

DURERI DE DINŢI - RACELI

GRIPA

IN FARMACII ŞI DROGUERII

Tribunalul Jud. Iaşi s. III-a

PUBLICAŢIE DE VÂNZARE No. 193 din 29 Ianuarie 1935

La cererea înregistrată la No. 1701 | 1935 a d-lui Colonel I. Adam, domiciliat în Iaşi str. Păcurari No. 68, Tribunalul Iaşi secţia 3-a prin jurnalul cu No. 423 şi adresa Nr. 1021 din 1935, a autorizat Corpul Portăreilor Trib. Iaşi, ca în baza sentinţei civile a Trib. Iaşi secţia 2-a cu Nr. 515 bis No. 1934, să efectueze formele legale pentru vânzarea — pentru eşire din indiviziune — a imobilului situat în podgoria Socola, com. Buciumi, plasa Codru, judeţul Iaşi, proprietatea în indiviziune a sus numitului petiţionar şi a comoştenitorilor defunctei Elena Adam, şi anume: minorul Mircea Adam reprezentat prin tutorele său ad-hoc dl. Hristea V. Drăghici, D-na Jeana Danielescu şi Dl. Sublocotenent Th. Danielescu, domiciliaţi în Iaşi str. Ioan Creangă No. 103; ultimul citându-se în calitate de curatore al soţiei sale D-na Jeana Danielescu.

Din raportul de expertiză, aflat la dosar, se constată că imobilul scos în vânzare, e situat în podgoria Socola, comuna Buciumi, plasa Codru, jud Iaşi, la o depărtare de $3^1/_2$ klm de capătul liniei de tramvai. Se megieşeşte spre răsărit cu şoseaua naţională Iaşi-Poeni-Vaslui, spre apus cu un drum natural ce o desparte de via d-nei Vasilescu, spre Nord cu via d-lui Botezatu, fostă Ştefan Drăghici, iar spre Sud cu Primăria comunei Buciumi şi via D-lui Melk Forşt.

Terenul este în pantă dulce, cu expoziţia spre răsărit, solul adânc cu grosimea de circa 0.50 m. Din punct de vedere agrogeologic solul face parte din categoria solurilor brun-roşcate de pădure, proprii pentru cultura viţei de vie şi a pomilor roditori, şi are suprafaţa totală de aproximativ 4 hectare, cu forma geometrică arătată în schiţa dela dosar. Curtea, în care e cuprinsă gospodăria şi acaretele, ocupă suprafaţa de circa 3.500 m. p.

Plantaţia de vie ocupă suprafaţa de circa $1^1/_2$ Ha., iar livada de pomi fructiferi, cu parcelele libere pentru cultură şi marginele necultivate, sau plantate cu arbori de pădure, ocupă restul de suprafaţă de circa 21.000 m. p.

Alimentarea cu apă se face dintr'o fântână zidită în curte iar pentru vie din a doua fântână de lângă plantaţia de vie.

Eva uări: 1) Terenul fără construcţii şi plantaţii, ţinând seama de regiunea de podgorie unde se află, de calitatea lui şi a existenţei şoselei naţionale, bine întreţinută, se evaluează la suma de 80.000 lei, adică a 20.000 lei hectarul. 2) Plantaţia de vie, cu toate că ocupă circa 15.000 m. p. totuşi, din cauza lipsurilor nu are decât circa 3000 butuci productivi. Viţa e altoită pe portaltoi american şi deşi e bătrână, are destulă vigoare. Parcela din stânga—în fund—are şi multe lipsuri, iar cea din dreapta are instalaţie de spalieri cu 2 rânduri de sârmă galvanizată, prinsă de taraşi de stejar, care în cea mai mare parte sunt putrezi şi trebue înlocuiţi. Valoarea acestei plantaţii este de lei 20.000. 3) Plantaţia de pomi roditori deşi în suprafaţă de circa 2 ha., totuşi numărul copacilor nu trece de 320. Din aceştia parte sunt bătrâni şi deperisanţi; altă parte sunt tineri, de curând plantaţi şi numai o parte sunt în plină vigoare de producţie; printre cei din ultima categorie merită a fi menţionaţi 20 nuci şi tot atâţia meri şi peri. Valoarea totală a pomilor fructiferi se ridică la suma de lei 10 000. 4) Plantaţia de arbori de pădure, în număr de circa 57, din care 27 stejari bătrâni buni ca lemn de construcţie; se evaluează în total la suma de lei 14 000. 5) Construcţiile: a) Locuinţa este foarte veche dar în bună stare de întreţinere. E construită din piatră şi cărămidă, cu duşumele de scânduri şi acoperită cu tablă galvanizată. Cuprinde 3 camere cu o suprafaţă totală de 63 m. p., iar în faţa lor, pe toată lungimea casei, este un ceardac larg de 4 m., sub acelaş acoperiş cu casa. Valorează lei 50.000. b) Bucătăria formează un corp separat, ocupă 35 m. p., e zidită dintr'o singură cărămidă grosime, cu pereţii în parte umezi, fără duşamea şi cu acoperişul de ţiglă. Valorează lei 8000. c) Locuinţa vierului, făcută din văliţuci, fără duşamea, acoperişul cu tablă veche, neagră şi vopsită, cuprinde 2 camere cu suprafaţa totală de 35 m. p. Valorează lei 7000. d) Crama cu remiza şi grajdul, sub acelaş acoperiş de scânduri, învelit cu carton gudronat, formează o construcţie lungă de 20 m. şi lată de 6 m; pereţii sunt parte de pământ (văliţuci şi chirpici), parte din scânduri.

Construcţia deşi e veche, e bine întreţinută şi deci în bună stare de folosinţă. Valorează lei 15.000. e) Pivniţa situată în mijlocul plantaţiei de viţă, departe de locuinţă, e construită din piatră, are 14 trepte adâncime, 6 m. lungime şi 4 m. lăţime; gârliciul este de zid şi are uşi mare în două părţi. Valorează lei 7.000. f) Două fântâni de circa 7—8 m. adâncime, zidită din piatră, a 2.500 lei una, în total lei 5000. 6) Împrejmuirile sunt vechi şi şubrede; parte din scânduri, parte din sârmă ghimpată. Are nevoie de multe reparaţii. Valorează lei 4.000.

Valoarea întregului imobil, inclusiv toate cele sus descrise, se cifrează la suma de lei 220.000.

Se încunoştiinţează că vânzarea şi adjudecarea acestui imobil, vor avea loc în pretoriul tribunalului Iaşi s. 3-a în ziua de 4 Martie 1935, ora 13, începându-se licitaţiile publice dela: suma de lei 220.000, conform evaluărei expertului şi a jurnalului Trib. Iaşi secţia 2-a, cu Nr. 14850/934.

Dosar Nr. 84/1934

Preşedinte, M. EŞIANU

Portărel, V. Pamfil

PHILIPS

Tip 522 A. şi 522 U.

Tip. 522 A.

„Octoda-Super“ Superheterodină cu 6 lămpi pt. curent alternativ de o calitate excepţională în această categorie de preţuri. Redare extrem de fidelă. Difuzor dinamic cu magnet permanent. Regulator continuu de tonalitate. Scala exact etalonată în lungimi de unde. Reglaj automat al volumului.

Tip. 522 U. *acelaş ca mai sus însă pentru curent continuu şi alternativ.*

Singurul depozit pentru Iaşi

RADIO MERCUR

Str. Lăpuşneanu No. 6

DURERI NERVOASE, MIGRENE, NEVRITE, DURERI MENSTRUALE, OUTOASE, REUMATISM MUSCHIULAR cu

NOVAL

CEL MAI BUN CALMANT

CERUTI LA FARMACII CUTII ORIGINALE

Tot Iaşul azi la

ROXY

MONTE-CARLO SUB BOMBE

OMUL INVIZIBIL

Farmecul viorei în care cântă ***Dunărea Albastră*** şi Jurnalul Pathe numai cu 12 şi 8 lei într. plus taxele

DOCTOR

Corneliu Stoian

Genito-urinare, sifilis, venerice

Consultaţii 4—7

strada I. C. Brătianu 58

DOCTOR

I. SCHWARTZMAN

Fost asistent al clinicei din Paris

Boli inerne şi de copii

Specializat în boli de inimă plămâni şi rinichi.

Diagnosticul afecţiunilor de inimă cu aparatul Electrocardiograf.

Tratamentul tuberculozei pulmonare cu pneumothorax artificial

Tratamente radicale pentru varice, eczeme şi ulcer varicos

Consultă între 4—7

Str. Căpitan Păun 10. Telefon 11

DOCTOR

D. Brănişteanu

Asistent Universitar

— Medic de Spital —

Boli interne

(Roentgen-Diagnostic)

Consult: 2-5 şi după rendez-vous. Str. V. Conta 18

Se caută

fierar-mecanic

cunoscând bine covalia şi mecanica agricolă; familist, cu acte. A se adresa Moşia Bobuleşti, Oficiul Ştefăneşti, jud. Botoşani.

Dr. GANCEVICI

consultă

BOLI DE PIEPT

str. Lăpuşneanu No. 19

între orele 1—4 p. m

DOCTOR

A. Socolovschi

fost asistent la Spit. Colentina (Bucureşti)

Specialist în boli şi operaţiuni

de NAS, GÂT şi URECHI

electroterapie, raze, curente de înaltă frecvenţă

Cons. $8^1/_2$--$9^1/_2$; 12--2; 4--7

Iaşi, str. Cuza Vodă 42

vis-a-vis de Camera de Comerţ)

Medicament suveran

JAWOL

combate durerile: de cap, de dinţi, nevralgice, reumatice şi gripa

O sută de ani dela moartea lui Vicenzo Bellini

Continuarea din pag. I-a

a presimţit scurta lui viaţă din cauza boalei de care suferea, dorind să guste viaţa cât se poate de intens. Şi numai un artist de talia lui poate aprecia valoarea ei. Acelaş lucru se povesteşte de un mare rege al Franţei, care a interzis cu asprime să se pomenească despre moarte.

Vicenzo Bellini a unit în exteriorul lui toate punctele esenţiale ale unui artist în toată puterea cuvântului, el fiind dotat de natură cu frumuseţa necesară, statură înaltă şi svelţă, trăsăturile feţei fine şi delicate, ochi de un albastru deschis şi părul blond auriu, ondulat în bucle subţiri. Numai el era blond între cei şapte copii ai părinţilor săi, de unde se vede că şi natura s'a grăbit să-l distingă între fraţii lui, cu toată obârşia sa de Sicilian.

Bellini, ca şi Mozart, era şi el un copil minune, pentru că la vârsta de trei ani începu lecţiile de piano, iar la vârsta de şapte ani a început a compune şi scrie romanţe siciliane şi cazone. De altfel, Bellini aparţine şi el unei familii de muzicanţi, care s'au distins la timpul lor. N'a făcut studii muzicale prea îndelungate, dar a avut inspiraţie fecundă; iar către sfârşitul studiilor a compus o *Cantată* ca l-a pus în lumină.

*

Prima operă pe care a scris'o este *„Adelson e Salvina“* care a fost reprezentată în anul 1824 pe scena micului teatru al Colegiului regal de muzică, când maestrul n'avea decât două zeci şi doi de ani. Apoi opera *„Bianca e Fernando“* în 1826, operă care i-a adus o faimă de nedescris în toată Italia şi Europa Centrală, ea fiind reprezentată pe toate scenele cu un răsunător succes, care l-a copleşit de glorie, onoruri şi dragoste, căreia blondul şi frumosul Bellini nu l'a putut rezista.

În 1827 el scrie *„Il Pirato“* operă în două acte, — apoi *„I. Capuletti e i Montecchi“* operă în patru acte (1830), — *„Norma“* (1831) şi tot în acel an opera *„Somnambula“*. Apoi *„Puritani“* şi *„Beatrice di Tenda“*, pe care le-a scris la Paris la 1835, înainte de a muri.

Unele din operile lui Bellini atât de cunoscute la noi, dintre care *Norma, Somnabula*, şi *Puritani* pot da o dovadă tuturor melomanilor de frumuseţa şi dulceaţa melodiilor sale, ceiace i-a creiat un piedestal între geniile muzicale.

BASILE LUPU

Quadrat Riga

Măsuri pentru stăvilirea epidemiei de gripă

Serviciul sanitar civil colaborează cu cel militar — Crearea unui dispensar pentru studenţi

D. dr. Bulău, inspector regional sanitar a convocat o conferinţă, la care au luat parte d. general medic Pârvulescu, şeful serviciului sanitar al Corp. IV Armată şi d. dr. Cădere, medicul şef al Municipiului.

S'au examinat toate măsurile profilactice ce s'au luat a fi de autorităţile civile cât şi de cele militare, contra epidemiei de gripă, în judeţele aparţinând regiunei Moldovei şi în special în oraşul Iaşi.

Membrii conferinţei au căzut de acord asupra întregei acţiuni duse până acum pentru combaterea bolii.

S'au mai desbătut o serie de propuneri importante, relativ la internarea în spitale a bolnavilor de gripă în stare gravă, hotărându-se ca ambele servicii—civil şi militar—să ieie măsuri grabnice în acest sens.

Dispensar şi infirmerie pentru studenţi.

D. dr. Cădere, medic şef al municipiului, a pus în discuţie chestiunea asistenţei medicale pentru studenţii bolnavi de gripă, în căminurile locale.

S'a discutat în această privinţă, asupra mijloacelor de a se înfăptui cât de curând un dispensar polivalent, unde se vor da consultaţiuni gratuite pentru studenţime şi a unei infirmerii-model, anexată la unul din căminuri.

În modul acesta, studenţii bolnavi vor putea fi imediat izolaţi, spre a se împiedica întinderea boalei.

Se vor face demersuri la rectoratul universitar, spre a se căuta soluţiile cele mai favorabile pentru rezolvirea acestor deziderate.

La urmă s'a hotărât ca ambii d-ni inspectori, — civil şi militar, — să colaboreze de aci înainte într'o perfectă unitate de vederi, în aplicarea tuturor măsurilor contra boalelor epidemice şi a maladiilor sociale.

I. Armeanu

Patronul seminarului Veniamin

Cum a decurs serbarea

Eri fiind sărbătoarea „Sf. Trei Erarhi“, cu o deosebită solemnitate s'a serbat patronul seminarului „Veniamin“.

În capela şcolii s'a oficiat un serviciu religios de către un sobor de preoţi.

Răspunsurile au fost date de corul seminarului.

Părintele Donosc a ţinut o frumoasă predică.

După serviciul divin, a urmat producţia seminarului, iar d. prof. Nicolau a ţinut o conferinţă, tratând despre „Satul nostru“.

La urmă s'au trimis următoarele telegrame:

Înalt prea Sfinţitului Mitropolit Nicodem al Moldovei şi Sucevei.

„Serbând patronul seminarului Veniamin în ziua înveşmântării regale a I. P. S. Voastre ca Mitropolit al Moldovei şi Sucevei, gândul profesorilor şi elevilor se îndreaptă către I. P. S. Voastră, cu adânci şi fireşti sentimente de respect şi de devotament, urându-Vă mulţi ani“.

Domnului Ministru Dr. Anghelescu

„Serbând patronul Seminarului Veniamin, în numele corpului didactic şi al elevilor exprimăm sentimentele noastre de adânc respect, asigurându-Vă de devotamentul depus în munca de formare a viitorilor preoţi“.

Telegramele sânt semnate de pr. I. Negoiţă, directorul şi de pr. Cezar Vuza, inspectorul general al seminarului.

Hramul bisericii „Sf. Trei Erarchi“

Tot ieri a avut loc serbarea hramului bisericii istorice „Sf. Trei Erarchi“, de sub parohiatul părintelui Const. Popescu.

Dimineaţa s'a oficiat un frumos serviciu religios de către preoţii: Bogdan, Todicescu, Ciopron, Popescu, Simionescu şi Macarie.

După serviciul religios, părintele paroh Popescu a rostit o inimoasă predică, făcând un istoric documentat al bisericii Trei Erarchi, al cărei ctitor a fost Vasile Lupu.

La urmă s'a servit o gustare în casa parohială.

S.

Scutire de impozite pentru spitalul israelit

Un proect de lege din iniţiativă parlamentară

Încă în actuala sesiune parlamentară, deputaţii ieşeni vor depune în Parlament un proiect de lege pentru scutirea Spitalului Israelit de impozitul pe clădiri.

Se ştie că în anul 1932 s'a votat o asemenea scutire pentru principalele instituţii spitaliceşti, printre cari şi Spitalul Sft. Spindon din Iaşi.

Spitalul Israelit a avut o soartă vitregă, fiind omis din lista acestor aşezăminte.

Neavând nici o subvenţie din partea Statului, Spitalul Israelit se luptă din greu pentru a putea continua activitatea pe care o desfăşoară din anul 1728, adică de mai bine de două secole.

Această scutire, care nu înseamnă un sacrificiu prea mare, va fi cu prisosinţă echivalată de realele foloase pe cari populaţiunea oraşului nostru şi a oraşelor din Nordul Moldovei şi Basarabiei le trage de pe urma funcţionării acestui Spital înzestrat cu toate instalaţiile moderne.

Promotorul acestei idei, preşedintele Epitropiei spitalului Israelit dl. *Alexe Einhorn* secondat de d-nii Ing. Brill, H. Rothemberg şi avocat Milton Lehrer, au adresat un memoriu documentat domnilor miniştrii Slăvescu, Iamandi şi Inculeţ precum şi deputaţilor ieşeni.

Domnii deputaţi *Laurenţiu Pilat, Emil Ceicovschi* şi *Eduard Lăzărescu* au declarat că vor sprijini cererea Spitalului israelit care — fără a fi făcut vreodată deosebiri între creştini şi evrei — a răsuns chemării sale, alinând suferinţele celor bogaţi ca şi ale celor lipsiţi de mijloace.

Domnii deputaţi Laurenţiu Pilat şi Emil Ceicovschi se vor prezenta încă în cursul acestei săptămâni D-lor Miniştri Victor Slăvescu şi Victor Iamandi, pentru a obţine agrementul guvernului. *Rep.*

x **Părăsită de soţ.**—D-na Maricica Ionescu din Str. Crucei 58, a reclamat justiţiei, că a fost părăsită de soţul ei Mihai Ionescu, după o convieţuire de mai mulţi ani.

Reclamanta arată că a rămas fără nici un sprijin, cu un copilaş de 4 ani.

Ea cere justiţiei punerea în urmărire a soţului.

x **Sâmbătă** a avut loc căsătoria civilă a d-şoarei *Anuta Moscu*, profesoară, cu d. Colonel *Cristian Popescu*, din Roman.

Divorţul D-nei Dafour

(Continuare din pagina 1-a

ţia şi în materie penală, şi atunci, haosul e gata.

Compensaţia este admisibilă numai în materie de executare a obligaţiilor.

Care ar fi situaţia dacă, soţia surprinsă în adulter, ar face dovada la rândul său că şi soţul ei a făcut la fel? Ar putea oare tribunalul, să respingă cererea de divors pe motiv de compensare?..

Curtea de Ryom, prezidată de inteligentul magistrat Garon, s'a pus la adăpostul unei abilităţi, care s'ar degaja din spiritul textului respectiv în materie de divors, adică: „nu mai acele fapte se consideră ca injurioase, care sunt comise după celebrarea căsătoriei...“

Cotitura pe care o face preziden ul *Garon* e minunată şi plină de logică împăciuitoare. Textul nu prevede dacă, fapta săvârşită e înainte sau după căsătorie, şi aci magistratul are o creaţie proprie, o inspiraţie de legislator.

Şi cu acest unic argument, d. *Garon*, fără a mai examina latura socială, morală, sau practică, pentru a evita pericolul de generalizare, respinge reclamaţia credulului *Dafour*. În schimb Curtea a examinat cu o deosebită atenţiune, şi multă bunăvoinţă, cererea reconvenţională făcută de d-na *Dafour*, contra soţului său, pe motivul de abandon. Reflecţiile magistraţilor încercaţi, se opreau la o compătimire a soţiei părăsite a doua zi după mariaj.

Cu o impetuozitate şi elocinţă femenină, d-na *Dafour*, de astă dată era mai circumspectă. Dânsa demonstra în mod teoretic Curţii că e o *victimă; şi bărbatul n'are nici un drept, să pretindă exclusivitatea femeiei, mai ales în epoca anterioară căsătoriei.* Şi dacă a reuşit într'o măsură oarecare, să descopere acest *secret inviolabil*, situaţia a fost acceptată, cu acelaşi tăcere generoasă, după cum a primit exibiţiile ce le-a oferit cu atâta graţie d-na *Dafour* în noaptea nunţii...

Apărarea începea să devină mai interesantă. Magistraţii cu ochii stecliţi, savurau toate mişcările unei femei pline de temperament. La un moment dat, era aşa de familiarizată cu instanţa, încât, judecătorii afirmau prin gesturi expresive, tot ce povestea d-na *Dafour*, ajungând la convingerea că: *e o insolenţă a soţului să controleze antecedentele soţiei.*

Cu un aer naiv, femeia deschide poşeta, atinge buzele cu ruj, se pudrează, şi cu ochii întrebători, fixând pe magistraţi, aşteaptă rezultatul care era mai mult politicos decât juridic.

Şi astfel acţiunea de despărţenie a d-nei Dafour a fost pronunţată în favoarea sa, iar pe deasupra soţul imbecil a mai fost condamnat a plăti 5.000 de franci cu titlul de cheltuieli de judecată.

Şi cu o inclinare graţioasă, pârâta Dafour, gratifică Curţii ultimul zâmbet, iar magistraţii buimăciţi de o siluetă fină şi subţirică, se retrag zăpăciţi şi obosiţi în camera de odihnă.

Elias Grümberg

Avocat

De mâine Vineri 1 Febr.

ora 8 dimineață începe

Săptămâna cumpărăturilor eftine

LA

TRINACO

Fiind după inventarul general,—am aplicat IMPORTANTE REDUCERI la toate produsele.
Rezervați toate cumpăraturile.

TRINACO
Str. Ștefan cel Mare 11

PENTRU IAȘI

(Secția juridico-socială)

Comitetul central de apărare a instituțiilor ieșene și moldovene e. aproape de constituirea lui. Țin să lămuresc opinia publică asupra planului nostru de organizare, pentru a nu se strecura indoeli in sufletele ieșenilor. In momentul de față avem un comitet de inițiativă, provizor, care a fost ales la Universitate cu menirea de a chema pe reprezentanții acestui oraș (pe grupe de preocupare) și a-i constitui in secțiuni particulare de studii a tuturor nevoilor Moldovei și ale Iașului. Acest comitet a fost ales la 13 Octombrie 1934 și este compus din d-nii: Prof. *Tănăsescu* (președinte); *O. Racoviță* (pr marul orașului); *Tr. Bratu* (Rectorul Universității); *Florin Sion* (Decanul Fac. de Drept); *I. Botez* (Decanul Fac. de Litere); *P. Bogdan* (Decanul Fac. de Științi); *N. Costăchescu*, (Senatorul Universității) și subsemnatul.

Cu excepția D-lui *Florin Sion (care a refuzat sistematic de a participa la convocările noastre)*, toți ceilalți membrii ai comitetului au venit destul de regulat, atunci când au fost chemați și se găseau în Iași.

Dela 13 Octombrie și până azi s'au ținut, cu o regularitate și cu participări impresionante, **două zeci și șapte de intruniri** la Universitate, unde s'a discutat și s'a adunat un material bogat informativ și sugestiv asupra nevoilor Iașului și Moldovei. Totodată s'au constituit până acuma **șapte secțiuni** ale Comitetului central:

1. **Secțiunea de Cultură, propagandă și publicistică** in frunte cu d. *C. Meisner* și ca membii D-nii *M. Sadoveanu, M. Codreanu, Gh. Topârceanu, Ionel Teodoreanu* și *Gh. Ghibănescu*;

2. **Secțiunea instrucției, educațiuuei și cu telor** in frunte cu d-nii Prof. *I. Borcea* (p. instrucție) și preot *Cicerone Iordăchescu* (p. culte), și ca membri în comitet d-nii *Șt. Gracosky, N. Șerban, M. Carp. Șt. Bârsănescu, Doamna Claudian, C. Rollea, I. Savinescu, M. Câmpu, d-na Negoiță* (p. instrucție) și *Preot V. Iordăchescu, Preot Niculea, Preot Țincoca, Preot Negoiță, Preot Petrovanu, Prof. C. Fedeleș, Preot Rotaru, Preot Roșescu, Preot Chirica* (pentru culte).

3. **Secțiunea economică** in frunte cu d-nii *N. Gheorghiadi, I. Botez, I. Zipa, Profesor Zane, Preot Niculea, Moses Duff*, Ingineri *Leon Brill, Einhorn, Camil Motăș, Horga*, Farmaciști *N. A. Racoviță și Terenzi*, Ing. *Rameder, Arhitect Stan Aslan, Ing. Casetti, D. Dorojan*.

4. **Secțiunea Administrativă** in frunte cu d-nii *Osvald Racoviță, Th. Zippa, C. Rusovici, P. Bogdan, C. Toma, P. Pogonat, I. Axinte, N. Petrea, I. Bălteanu, N. Gheorghiadi*, Ing. *I. Andriescu-Cale* și *Ing. Volanschi*.

5. **Secțiunea sanitară** in frunte cu Prof. *Al. Slătineanu* și ca membri in comitet d-nii dr. *Buldu, N. Cădere, Prof. P. Anghel, Prof. I. Bălteanu, Dr. Frühling, Dr. Franche, Dr. A. Trosc*, Ing. *I. Andriescu-Cale* și *Farmacist Tenenzi*.

6. **Secțiunea Științifică** in frunte cu Pro. *P. Bogdan* și ca membrii in comitet d-nii Prof. *I. Enescu, Prof. L. Ballif, Prof. I. Borcea, Prof. A. Myller, Prof. N. Cosmovici, Prof. I. Atanasiu, Prof. R. Cernătescu, Conf. O. V. Ghiorghiu* și *Dr. Franche*.

7. **Secțiunea artelor** in frunte cu D-nii *M. Codreanu, B.D. Atanasiu* și *Fm. Serghie* și cu membri in comitet D-nii *A. Ciolan, I. Teodorescu, A. Zivra, M. Bârsan, M. Barbu. pictorul* Cosmovici, *Artiștii Ghițescu, Braeschi* și *M. Gheorghiu*; D-na *Gina Sandri* și *conf. Cișman*.

A mai rămas să fie constituită ultima secție a comitetului, după care comitetul de inițiativă se consideră demisionat și secțiunile in comitet unit, își vor da conducerea definitivă alcătuită dintr'un birou ce se va alege in conformitate cu Actul Constitutiv întocmit de d-nii prof. *T. Ionașcu* și *N. Gheorghiade*.

După această scurtă enumerare de fapte, mă adresez scepticilor cărora li atrag atenția că pe pripeală nu se face nimic bun. Organizarea se face pe încetul dar temeinic. Și cu lipsa de încredere de asemenea nu se ajunge la vre-o ispravă. De aceea răbdare, credit și convingere, căci in curând se vor vedea și rezultate concrete.

Deocamdată chemăm la constituirea ultimei secțiuni (**Secțiunea juridică și socială**) pe toți Domnii avocați in frunte cu Decanul Baroului și pe toți D-nii profesori ai Facultății de Drept. Deasemeni pe toți magistrații pensionari și pe toți acei care cred că au vre-o legătură cu problemele juridice și sociale.

Intrunirea va avea loc **Vineri 1 Februarie 1935 ora 5 p. m.,** in sala Marelui Colegiu la Universitate.

Dr. GR. T. POPA

O tânără și frumoasă fată din Iași

ademenită de banda de proxeneți din București

Dispariția aventuroasă. Reclamația tatălui. In căutarea fetei

In cercetarea poliției locale se află o reclamație introdusă de un funcționar ceferist ieșan, a cărui fiică a căzut in ghiarele bandei de traficanți de carne vie, care operează in Capitală. Iată faptele:

Dispariția ciudată a unei eleve

Aseară s'a prezintat la prefectura de poliție funcționarul ceferist Toma Culai din strada Socola, care a înmânat o plângere d-lui chestor av. Stamboliu.

Indureratul părinte relată că acum zece zile a dispărut de acasă fiica sa Elena, in etate de 17 ani, o tânără de o remarcabilă frumusețe. Elena era elevă în clasa IV-a a unei școli secundare din localitate, dar înainte de Crăciun și-a întrerupt studiile, ocupându-se cu menajul.

Timp de câteva zile nu s'a știut nimic de soarta elevei însă ulterior familia a primit o înștiințare din partea unei fiice măritate din București, care le-a vestit că Elena, dornică să vadă Capitala, a plecat fără știre de acasă și se află la ea.

Scrisoarea dureroasă

Ingrijorarea părinților fetei s'a răspândit deoarece o știau la adăpost sigur în căminul ginerelui lor, d. Șapira din str. Bihorului.

După câteva zile însă, d. Toma Culai a primit o scrisoare din Brașov, prin care i se arată că fiica lui a ajuns dansatoare de cabaret și că ar fi exploatată de proxeneți. Tatăl a plecat imediat la București, unde a aflat că tânăra a fost într'adevăr ademenită.

Răpită de o „artistă"!

Elena n'a stat decât vre'o 4-5 zile la București. Se plimba singură și frequenta des cinematografele.

Intr'o după amiază ea a fost întâmpinată în apropierea casei de către o doamnă anume Smaranda Cordescu din str. Vespasian 13, care i s'a recomandat „artistă". In chip misterios tânăra ar fi fost apoi atrasă de pretinsa actriță și încredințată bandei de proxeneți, care a expediat-o la un bar din Brașov.

Cazul a fost adus la cunoștința poliției bucureștene, care a început cercetări pentru prinderea răpitoarei, dar n'a putut da de urmele ei.

Cercetările dela Iași

D. Culai s'a întors la Iași și a adus la cunoștința poliției cele de mai sus. El a cerut ca să se facă o intervenție telegrafică pe lângă poliția din Brașov, spre a afla dacă Elena se mai găsește la localul indicat în scrisoarea anonimă.

Ea a cerut ca în cazul când va fi regăsită, fata să fie imediat readusă în localitate. Rep

---

x **Dr. Brener** *specialist mamoș*, boli de femei. *Cons.* 2—8 d. m. in str. Banu 8.

După cererea generală s'a prelungit încă

6 ZILE EFTINE

Mag. „LA DIAMAND" Leon Grünberg

Str. Cuza Vodă 48

Cum se achită pensiile pe Ianuar

Ordinea plăților

Plata pensiilor pe luna Ianuarie a. c. se va face cu începere de azi, in ordinea următoare:

Joi 31 Ianuarie vor primi pensiile văduvele, invalizii, orfanii din războiu și veteranii.

„Vineri 1 Februarie, literele A și L.—Luni 4 Februarie, literele B. J.—Marți 5 Februarie, literele C. E. K.—Miercuri 6 Februarie, literele D. F. U. Joi 7 Februarie, literele G. H. I.—Vineri 8 Februarie, literele M. O.—Sâmbătă 9 Februarie, literele N. P.—Luni 11 Februarie, literele R. S. și Marți 12 Februarie, literele V. T. Z.

Se pune in vedere pensionarilor, ca să prezinte certificate de identitate și procuri autentificate pe anul 1935.

Nicio pensie nu se va achita decât in mâna pensionarului sau procuratorului legal.

Suspendarea grevei studențești până la 1 Martie

Comunicatul studențimii dela facultatea de drept

Ieri după amiază s'a ținut in localul căminului Păcurari, o populată adunare a studenților in drept. S'a pus chestiunea dacă greva trebuie suspendată, sau continuată.

In urma discuțiilor la cari au luat parte un număr mare de studenți printre cari notăm pe d-nii Tașcă, Chiper, Cuncăl, Stâncă, Serghie, Danii, Dron, Roșca, Voitinovici, Puiu, P, Osahovschy, Marcu, Popovici, Pondu și I. Gh. Crânganu, s'a hotărât suspendarea grevei pe timp limitat.

Un comunicat

La ridicarea ședinței, s'a dat următorul comunicat:

„Studențimea facultății de Drept din Iași, intrunită astăzi in adunarea generală; in urma celor comunicate de delegatul nostru din București; având in vedere că guvernul țării a cerut studenților în Drept să intre în legalitate pentru a-i oferi posibilitatea să legifereze fără presiune; având in vedere că guvernul și-a luat angajamentul să modifice legea avocaților; întrucât greva a fost de natură demonstrativă, pentru a prilejui sesizarea celor în drept; întrucât și colegii dela celelalte facultăți din țară, au suspendat greva pe timp limitat; întrucât suntem convinși că într'o țară, unui prim-ministru trebuește să i se îngăduie să-și respecte cuvântul dat; întrucât parlamentul țării s'a sesizat; pentru a fi alături de colegii de la celelalte facultăți de Drept; *rămânând credincioși primului memoriu* depus de comitetul ad-hoc de acțiune, tuturor forurilor competente; în unanimitate hotărește:

1) *suspendarea grevei până la data de 1 Martie 1935.*
2) dacă până la această dată guvernul nu ne va satisface doleanțele, hotărâm să pornim o acțiune energică pentru ultima dată, in vederea obținerii dreptății cauzei noastre".

COMITETUL

De astăzi studenții reintră la cursuri, așteptând ca legea să fie pusă în discuția Camerei și modificată în sensul doleanțelor studențești, arătate în memoriul înaintat de studenți încă dinainte de Crăciun, memoriu care a fost publicat la timp.

Informațiuni

x Academia de Muzică din Iași, fiind invitată de primăria municipiului Iași să participe la festivalul organizat Duminică 3 Februarie pentru instalarea I. P. S. Mitropolitului Nicodem al Moldovei, roagă pe toți muzicanții din Orchestra simfonică să vină la repetiție Vineri 1 Februarie la ora 3 p. m.

x D. dr. Grigore M. Osipov-Sinești s'a reintors in localitate, după o îndelungată specializare in: Dentistică, ortodonție și chirurgie maxilofacială.

D-sa va deschide un cabinet de consultații in casele Dr. Cerchez din str. Lăpușneanu.

x Au fost trimiși in judecata juraților frații Sofronie și Ion Alistar din jud. Baia, învinuiți de tâlhărie.

Aceștia au atacat la drumul mare pe comerciantul Simca Volf din Hârlău și pe alți comercianți din județele Iași și Baia.

x Toți ofițerii de rezervă, cari până în prezent n'au depus jurământul de credință către M. S. Regele Carol II, sunt rugați ca în ziua de 2 Februarie a. c. ora 8 a. m. să se prezinte la Regimentul 13 Inf. în acest scop.

x La începutul lunei Februar va conferenția în localitate d. dr. *Aschner*, renumitul profesor din Viena.

Conferințele se vor da sub patronajul societății *„Junimea medicală"*.

x O delegație dintre membrii Comitetului Blocului pensionarilor va asista la solemnitatea instalării I. P. S. Nicodem, în scaunul de Mitropolit al Moldovei și Sucevei.

x A. G. I. R. Cercul Regional Iași anunță membrii săi că în urma dorinței colegului Ion Vețeleanu, agapa anunțată pentru Vineri 1 Februarie nu va mai avea loc.

x *Societatea Colonia școlară „Spiru C. Haret" din Iași* anunță pe binevoitorii ei cumpărători de bilete, că Ceaiul dansant ce urma să aibă loc în seara zilei de 2 Februar a. c. la Cercul Militar, s'a amânat pentru ziua de 30 Martie a. c.

Biletele cumpărate sunt valabile pentru acea dată.

x Terminându-se seria de premii — 58 — cetitorii noștri sunt rugați a depune bonurile la ad-ția ziarului, zilnic între 4 — 7 d. a. Rugăm ca bonurile să fie așezate în ordine numerică.

Cetitorii din provincie să anexeze 7 lei în mărci postale, pentru răspuns (incl. taxa de manipulare).

Abonații trebuie să trimeată numai 7 lei (în mărci postale), fără a mai depune bonurile.

Detașați bonul din noua serie de mari premii „Opinia" în valoare de 50000 lei.

Mii de câștigători. Zeci de mii lei.

Abonați-vă la „Opinia"

Scăpați-vă repede de acest GUTURAI aplicând pe piept o fâșie de vată

THERMOGENE

Vată revulsivă și resolutivă, care decongestionează căile respiratorii.

De vânzare la Droguerii și Farmacii.

Societatea Caritatea Creștină

pentru ajutor mutual de înmormântări (Persoană juridică)

Aducem la cunoștința d-lor membri și viitori membri ai acestei societăți că, ea nu va putea funcționa, adică nu va putea să dea ajutoarele de înmormântare prevăzute în statutul său, decât numai dacă cei înscriși vor plăti regulat în fiecare lună cotizația de 2 lei de fiecare membru decedat, căci această cotizație este singurul isvor din care se alimentează fondul de ajutorare.

De aceea rugăm stăruitor ca cotizațiile întârziate să se plătească imediat, la prezentare, încasatorilor trimiși de noi și dacă aceștia nu vor veni regulat, d-nii membri sunt obligați să plătească la sfârșitul fiecărei luni, aceste cotizații la sediul societății, Str. I. C. Brătianu 125 (sub muzeul de istorie naturală).

Altfel ei vor pierde calitatea de membri ai societății, iar aceasta nu va mai putea acorda ajutoare.

COMITETUL

Lămurire

Subsemnatul Isidor Herman Subchirurg. mă refer la publicația de mulțumire semnată de d. Desideriu F. publicată în ziarul „Opinia" și țin să declar că n'am contribuit absolut de loc la redactarea acelei mulțumiri,—aceasta fiind exclusivă a semnatarului scrisorei de mulțumire, — și deci fraza cu diagnosticul bolnavilor, de care eventual s'ar putea seziza unii din d-nii medici nu-mi aparține mie.

Subsemnatul fiind subchirurg particular lucrez întocmai după indicațiile date de domnii medici, fără a mă abate câtuș de puțin de la aceste indicații.

In acest fel îmi câștig existența zilnică.

ISIDOR HERMAN Subchirurg
Iași Str. Păcurari 49

D-na Maria Hudic

din Iași stradela Sadoveanu 12 fiind cu gândirea transmisă (telepatie) descoperită din 1916 de Prefectura Poliției Iași am fost probată în acest senz și impusă să fiu recunoscută public. Pentru aceasta s'a introdus al doilea fel de vorbire (gorjilovism).

Aceasta spre știința tuturor spre a nu se face confuzii cu persoane care n'au acest drept.

AZI la ROXY DOUĂ filme șlagăre tot cu 12 și 8 lei

MONTE - CARLO SUB BOMBE

In rolul principal *celebra ANA STEN*

Al doilea film **OMUL INVIZIBIL**

Acelaș program diminețile de Sâmb. și Dum. cu 8 și 5 lei intr

COMUNICAT

Comunitatea Evreilor din Iași luând cunoștința de informațiunea apărută în unele ziare din localitate cum că s'ar încerca introducerea unui nou rabin în oraș și care să devină funcționarul comunității în locul unui alt rabin, înștiințează populațiunea evreească că în conformitate cu dispozițiunea art. 42 din statutul comunității care sună:

„Drepturile câștigate ale rabinilor ce funcționează actualmente, se respectă față de D-lor personal; ele nu vor putea fi însă cedate nici transmise erezilor".

Nu s'a angajat și nu se va angaja sub nici un motiv un nou rabin.

Președ., *Dr. H. Solomovici*
Secretar, H. Spirt

CU 1 TABLETĂ

Noval

ÎNLĂTURAȚI IMEDIAT DURERI DE CAP, DE DINȚI, MIGRENE, NEVRALGII, MENSTRUAȚII DUREROASE etc.

Cereți la farmacii cutii originale

DE INCHIRIAT una cameră mobilată str. Sft. Lazăr 14.

RECOMPENSĂ bună ofer aducătorului care a găsit un câine care răspunde la numele de Blechy, părul mare, burta albă, picioarele scurte, de rasă Tibet. A se adresa în str. Petru Rares 23.

CAMERA MOBILATĂ, cu acces la baie de închiriat în str. Trei Erarchi 9.

Cărțile sunt legate în mod ireproșabil și cu prețuri eftine numai la

Legătoria de Cărți

F. KNOLL & Fiu

— IAȘI —

Str. Cuza Vodă 42

SFAT BUN

Dacă vrei să scapi de gripă
Intr'o clipă
Ține minte!!
Ia Dalin cu ceai fierbinte.

DALIN antinevralgic puternic și nevătămător previne și vindecă: gripa, răceala, dureri de cap, dureri de dinți, junghiuri, dureri menstruale, dureri reumatice, lumbago și orice boală ce provine din răceală. Dalin nu vatămă inima și nu obosește stomacul.

De avut la toate farmaciile.

ULTIMA ORĂ

Formula guvernului
în chestia comerţului exterior

Buc. 31.—Formula intermediară a guvernului în chestia comerţului exterior, ar fi următoarea: lărgirea actualului regim de import şi export; admiterea principiului de compensaţie şi extinderea dreptului de comercializare a certificatelor de import.

Azi are loc o conferinţă cu membrii comisiei de contingentare, pentru a se discuta cererile de compensaţie.

Probabil mâine d. Manolescu-Strunga va pleca la Londra.

*

— A tăzi se întruneşte consiliul de miniştri, spre a fixa programul consiliului economic dela palatul regal.

— D. Inculeţ, cu comisia specială, lucrează la redactarea definitivă a proectului de reformă administrativă. Apoi proectul va fi înaintat consiliului legislativ.

— D. ministru Franasovici a fost primit ieri în audienţă de suveran, căruia i-a făcut o expunere asupra situaţiei politice.

Două automobile se ciocnesc
şi intră într'un magazin din Bucureşti

Buc. 31.—Pe calea Rahovei, automobilul 333 al d-nei Maria Costaforu s'a ciocnit cu un autobuz. Ambele maşini au intrat în drogheria Ionescu, distrugând faţada.

Vehiculele au fost grav avariate. Şoferii răniţi au fost duşi la spital.

Pasagerii au scăpat cu leziuni uşoare.

Un tren petrolifer se aprinde
Accidentul din gara Saligny

Constanţa 31.— In gara Saligny, o locomotivă a ciocnit un tren petrolifer, care se afla pe un pod.

Câteva vagoane au deraiat şi cisternele cu petrol s'au aprins. Deasemenea a luat foc podul.

Doi ceferişti au fost răniţi. Cu mare greutate focul a fost stins.

Cum linia ferată e distrusă pe o porţiune apreciabilă, circulaţia se face prin transbordare.

Cazuri mortale de gripă
S'au închis şcolile aproape în toate oraşele

Buc. 31. — Gripa continuă să facă ravagii în ţară.

S'au închis şcolile aproape în toate oraşele.

La Silistra, unde jumătate din populaţia oraşului e bolnavă de gripă, s'au înregistrat şi mai multe cazuri mortale.

*

Paris 31. — Gripa bântuie cu furie la Paris.

S'au închis multe şcoli. Boala face ravagii la regimente. Câţiva soldaţi au murit de gripă.

Un cartuş explodează
şi omoară trei copii

Cluj 31.—In comuna Dresida din Sălaj s'a întâmplat o impresionantă nenorocire în casa lucrătorului minier Şt. Perteleac.

Cei trei copii ai muncitorului, găsind un cartuş, l'au aruncat în sobă. Cartuşul a făcut explozie, distrugând o parte din odaie. Cei trei copii au fost ucişi.

Nefericitul tată a înebunit de durere.

Arestarea unor criminali
care au ucis pe un plutonier din Iaşi

Chişinău 31. — Eri a fost arestată o bandă de ţigani. Făcându-se cercetări, s'a stabilit că banda are la activul ei mai multe crime.

Membrii bandei au ucis acum 10 ani la Iaşi, pe plutonierul Sergh'e Cojocaru. Ei au tăiat cadavrul plutonierului în mai multe bucăţi, aruncându-le într,o fântână.

Criminalii vor fi trimişi la Iaşi.

Funcţionari arestaţi
pentru delapitare

Bălţi 31.—A produs senzaţie în oraşul nostru, arestarea funcţionarilor Svozdevschi, Ciubuc şi Rotar, dela Ad-ţia Financiară, precum şi a funcţionarilor Fridman şi Verona, dela fabrica de olei.

Fridman şi Verona, ajutaţi de cei 3 funcţionari, au delapidat câteva sute de mii lei dela fabrică. *Con.*

Sucursala Librăriei
„Cartea Românească"-Iaşi
fostă Hachette
primeşte zilnic noutăţi literare române şi franceze.

Pentruce s'a retras d. G. G. Mironescu din viaţa politică
D-sa va fi numit guvernator al Băncii Naţionale?

Bucureşti 31. — D. G. G. Mironescu, fost prim-ministru, a trimes ieri d-lui Mihalache o scrisoare, prin care anunţă că demisionează din partidul Naţ.-ţărănesc. Tot ieri d. Mironescu a expediat o scrisoare preşedintelui Senatului, înştiinţând că depune mandatul de senator de Făgăraş.

D-nii Mihalache şi Vaida l-au vizitat pe d. Mironescu şi i-au cerut să revie asupra demisiei, dar d-sa a refuzat. Deasemenea şi intervenţia d-lui C. Anghelescu (fostul guvernator al Băncii Naţionale) n'a avut succes.

D. Mironescu pare indispus de decepţiile suferite în ultimul timp, din pricina unor acuzaţii ce i s'au adus în partid cu privire la guvernul prezidat de d-sa.

Aseară a avut loc consfătuire între d-nii Vaida, Haţieganu, Tilea şi Armand Călinescu, examinându-se cazul Mironescu.

D. G. G. MIRONESCU

Declaraţiile d-lui Mironescu

D. G. G. Mironescu a acordat un interviev ziarului „Dimineaţa", arătând că se retrage din viaţa politică. D-sa a refuzat să precizeze motivele, spunând că nu vrea să provoace polemici.

*

„Curentul" susţine, că d. Mironescu s'ă retras din viaţa politică, întrucât ar urma să fie numit guvernator al Băncii Naţionale. Şi pentru această demnitate trebuie o personalitate în afară de partide.

Intr'o asemenea eventualitate, d. Dorel Dimitrescu, actualul guvernator al Băncii Naţionale, ar urma să primească portofoliul ministerului de finanţe.

x *Se aduce la cunoştinţa instructorilor şi tinerilor prelimitari, că şedinţa de instrucţie din ziua de 3 Februarie 1935, se suspendă din cauza epidemiei de gripă.*

ULTIMELE PREGATIRI LA IAŞI
în vederea instalării mitropolitului Nicodem

Am relatat cum a decurs ieri solemnitatea investirii I. P. S. S. Nicodem Munteanu.

Mitropolitul Nicodem a vorbit frumos şi însufleţit. Suveranul a cinstit pe erarh cu cuvinte înţelepte, urându-i spor la muncă pe ogorul Domnului.

La ieşire din Palatul Regal, ningea.

D. ministru Sassu se bucură:

— „Cu o aşa plapomă de zăpadă, grâul meu ajunge în primăvară nevătămat...

— „Cred că te bucură pe d-ta. Pe mine însă nu prea, întră în vorbă cu d. dr. N. Lupu.

Eu vreau să particip la instalarea Mitropolitului Nicodem şi dacă a ţine tot aşa, apoi se înzepezesc liniile"...

Hramul Mitropoliei

Hramul Mitropoliei va fi sărbătorit Sâmbătă cu un deosebit fast.

Din soborul slujitor vor face parte: episcop Ghenade al Buzăului, arhiereu Grigorie, arhiereu Pecliton dela Huşi şi numeroşi preoţi.

P. S. S. episcopii Cozma şi Nifon, fiind bolnavi de gripă, s'au scuzat că nu vor participa la instalare.

Instalarea Mitropolitului Nicodem

Instalarea Mitropolitului Nicodem s'a fixat pentru Duminică.

Direcţia c. f. r. a acordat dela 1 până la 4 Februar o reducere de 50 la sută pe calea ferată pentru Iaşi.

In modul acesta credincioşii din toată ţara vor putea să ia parte la grandioasa solemnitate.

P. S. S. Valerie Moglan care a sosit ieri dela Mânăstirea Neamţu, se ocupă cu aranjarea ceremoniei.

Ecouri dela Patriarhie

In legătură cu ultimele schimbări între Prelaţi aflăm din cercurile Patriarhiei următoarele:

Pentru episcopatul ortodox din America a fost propus arhimandritul Policarp Marusca.

La Mânăstirea Neamţu va fi instalat stareţ P. S. S. Valerie Moglan, care mai târziu va fi învestit arhiereu.

La Primărie se continuă pregătirile în vederea instalării I. P. S. S. Mitropolitul Nicodem.

D. Gr. Carp a supus ieri examinării d-lui Pascu Stanciu tabloul de invitaţi pentru banchetul dela Palatul Adtiv. Vor fi circa 400 invitaţi.

Invitaţiile se vor lansa mâine, după un prealabil aviz al d-lui primar O' Racoviţă. Banchetul va fi servit de cassa „Corso". GR. SPIRU

Patru miniştri vor veni Duminecă la Iaşi
Nevoile oraşului. Intrevederi şi intervenţii

D. Victor Iamandi, ministrul propagandi, alături de d-nii miniştri Inculeţ, Lapedatu şi probabil dr. Anghelescu, vor prinzenta guvernul la instalarea de Duminecă a I. P. S. S. Mitropolitului Nicodem.

D. Iamandi va sta la Iaşi şi Luni, urmând să prezideze o şedinţă a delegaţiei permanente a clubului guvernamental.

Ministrul Iaşului va face cu acest prilej un important expozeu politic.

D-sa va insista asupra campaniei pe care o superă din partea ziarului „Universul" şi va expune viitoarea activitate parlamentară a guvernului.

*

Deasemena d. Victor Iamandi va soluţiona şi unele... mici fricţiuni din club.

Va face desigur... pace şi între d-nii primar O. Racoviţă şi Em. Serghie directorul teatrului.

*

Dacă d. ministru al artelor Lapedatu va veni la Iaşi (dsa este suferind), d. Em. Serghie va aranja o intrevedere, la care va participa şi d. Victor Iamandi.

Directorul teatrului nostru are promis unea „solemnă" a unui milion lei din cota împrumutului de înzestrare alocată artelor, sumă ce are a servi reparării teatrului nostru.

Şi d. Serghie vrea să pună ...punctul pe i!...

Mai ştim că s'au aranjat felurite „combinaţii" în ceace priveşte nevoile Iaşului.

Rămâne de văzut ce miniştri vor veni, ca demnitarii ieşeni să nu-şi fi făcut... iluzii zădarnice. *Sbârl*

Lucrările Parlamentului
30 Ianuarie

CAMERA.— D. *Dinu Brăteanu* arată că cele discutate la consfătuirea cu prefecţii, nu pot face obiectul discuţiilor în Parlament.

D. *Madgearu*, relativ la împărţirea broşurei în afacerea Skoda, spune că guveruul e pornit contra partidului naţ.-ţărănesc.

D. *ministru Sassu*, dă citire unei scrisori a d-lui Gh. Tătărescu, preş. consiliului, care arată că, contractul Skoda va fi reluat.

D. Madgearu, spune că neîncrederea în capacitatea de plată a statului a crescut şi ca atare guvernul a făcut bine renunţând la clauza aur a împrumutului de înzestrare.

Quadrat Riga

Ştiri poliţieneşti

— Gardianul public din hală a arestat astă noapte pe pungaşul de buzunare Const. Arsene; pe Marcu Ilie din str. Barbu Lăutaru 5 şi serva Rosa Kanaroschi, care se aflau în curtea d-lui Grünberg din str. Anast. Panu No. 7, unde plănuiau să comită o spargere.

— D. Adolf Lazăr din str. Brătianu 27 avea în serviciu pe servitoarea Ana Schen din com. Horodnicul de sus (jud. Rădăuţi). Ea a furat dela stăpân 4 mii lei şi a dispărut. Serva a fost prinsă astă noapte şi înaintată poliţiei.

A fost condus la poliţie Teodor Teodorescu din şos. Naţională 126 prins cu mâna în buzunarul d-lui Atomulescu Vasile din str. Prăpastiei No. 8.

— Au fost deferiţi poliţiei fiind găsiţi fără acte: Gh. Bondar din Chişinău, Lungu Vespasian din Ruginoasa (jud. Baia) şi Niţă Ion zis Ţiganu pentru furt. REP.

Quadrat Riga

CUMPĂR **AUR** de dinţi, bijuterii vechi, cu preţuri mari şi monezi de argint nu vindeţi nimic până ce nu încercaţi la Nr. I. C. Brătianu 82 **82**

INFORMAŢIUNI

x **Declaraţiile de impunere.**—Administraţia de Constatare Iaşi, aduce la cunoştinţa contribuabililor, că în conformitate cu dispoziţiile ministerului de finanţe, s'a prelungit termenul pentru depunerea declaraţiilor, care expiră la 31 Ianuarie 1935, până la 15 Februarie crt. inclusiv.

In consecinţă toţi contribuabilii vizaţi de legea contribuţiilor directe pentru predarea declaraţiilor de impunere, pe anul 1935, vor continua să predea aceste declaraţii până la data de 15 Februarie, fiind considerate ca date în termen şi bucurându-se deci de toate avantajele prevăzute de lege.

x *Conferinţa d lui prof. Şt. Berechet*, care trebuia să aibă loc Duminică 3 Februarie, în Aula Universităţii, s'a amânat pentru Mercuri 6 Februarie, ora 6 p. m. D-sa va vorbi despre: *„Viaţa Basarabiei după Unire"*.

Interesantele probleme ce vor fi dezbătute cu toată competenţa de către conferenţiar, vor atrage, desigur, publicul dornic de a cunoaşte Basarabia.

x Curtea de apel pronunţându-se eri în procesul dintre d-na Diamand şi d. C. Simionescu, a admis teza d-lui Ionel Teodoreanu, care cerea probe cu martori, pentru a dovedi că mediul familiei Diamand nu poate influenţa din punct de vedere religios asupra copilului d-lui Simionescu.

Curtea a dat un nou termen pentru 2 Martie.

x Eri s'a judecat la tribunalul secţia 3-a procesul de conversiune al d-lui Plavschi din Hotin, în cauză cu d. Curcioglu.

Plavschi nu s'a prezentat în instanţă deşi se afla pe sala tribunalului. D-sa a fost reprezentat prin d. A. Schreiber.

D. Curcioglu a fost susţinut de d. Cristescu.

Procesul s'a amânat pentru 23 Martie.

x **„Cino-vinul „Dr. Ratianu** cu China, Kola, Guarana, Genţiană şi Glicerofosfat de Calciu întăreşte organismul, dându-i vigoare. Se recomandă cu mare succes convalescenţilor şi anemicilor, mărindu-le pofta de mâncare. Depozit: Farmacia Dr. Ratianu Cuza Vodă 48.

x Epitropia Spitalului de copii „Dr. L. Ghelerter" a decis în şedinţa din 27 Ianuarie, scoaterea la concurs a unui loc de medic pentru boli de copii.

D-nii medici care doresc să participe la acest concurs sunt rugaţi a depune în cancelaria spitalului o cerere în acest senz.

Cererile se primesc până la 30 Aprilie când se va anunţa şi data concursului.

x **Curtea cu juri** din Iaşi a achitat ieri pe moaşa Maria Ionescu-Gheorghiu din localitate, acuzată că a provocat un avort mortal.

x Locomotiva trenului de marfă No. 6311, plecat din Iaşi, din cauza unei manevre greşite a acarului Andronache a deraiat în gara Roşeşti.

Linia a fost stricată pe o mică distanţă. Din această cauză acceleratul 75 Bucureş i-Chişinău, a avut o întârziere de trei ceasuri, iar accelerat 63 Buc.-Iaşi de un ceas.

x Sâmbătă seara are loc la Teatrul Naţional premiera savuroasei comdii *„Aza s"* în rolele prime apar d-nele Jery Argeşanu, Gina Sandy, Sandina Stan şi d-nii: Const. Ramadan, Mil. Gheorghiu, N. Meicu, etc.

D-nii Ion Sava şi Th. Kiriacoff pregătesc o montare frumoasă.

x In urma unui demers al Camerei de Comerţ pe lângă Administraţia de Constatare, d. ador financiar Mardare a suspendat orice măsură privind registrele de patentă şi fişele comerciale.

Suspendarea este temporară, până când va veni avizul ministerului de finanţe.

Intervenţia pe lângă d. ministru Slăvescu a făcut-o d. Ion Zipa.

x **Laboratorul de analize medicale, chimice şi microscopice Dr. Ratianu** autorizat de Minist. Săn. Publice, execută analize complecte de urină, spute, secreţiuni, etc. precum şi orice analize ce interesează industria, comerţul şi higiena alimentară. Iaşi Cuza Vodă 48.

Cuib de homosexuali
Cercetările dela Chişinău

Chişinău 31. — O curioasă reclamaţie a fost introdusă la parchetul local.

D. I. Vasilievici, domiciliat în str. Haralamble 111, a reclamat autorităţilor că patronul ceainăriei „Caluga", un anume E. Kaperof, şi-a bătut joc de funcţionarul său D. Colan, în etate de 13 ani.

S'a stabilit că faptele s'au petrecut întocmai cum erau relatate în denunţ. Mai mulţi martori au mai declarat că în casa lui Koperof, ar fi fost un club de homosexuali.

Koperof a rost arestat. Cercetările continuă.

COR.

Vă doare: capul — dinţii — şalele? DALIN

Pentru sănătatea ochilor Dvs., adresaţi-vă numai magazinului de specialitate

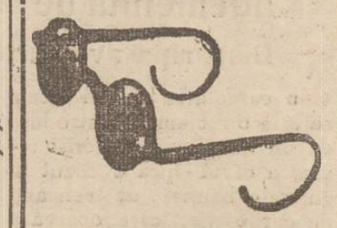

Optica modernă ARGUS
IAŞI, — LAPUŞNEANU 43
vis-a-vis de Hotel Palace
CALITAŢI SUPERIOARE
PREŢURI MODERATE

Radio servici:
Reparaţii, accesorii
Reprezentanţa *„ORION"*
fără premii însă ieftin la **Braşcu**

Maculatură
de la 100 kgr. în sus,
de vânzare
10 LEI Kgr.
A se adresa la ad-ţa ziaru'u

ANUL XXXI No. 8340

ABONAMENTE

Lei 350 . . . . pe un an
„ 180 . . . . „ 6 luni
„ 90 . . . . „ 3 „
„ 1000 . . Instituții publice

ATELIERELE TIPOGRAFICE
IAȘI. — STR. LĂPUȘNEANU 37

Telefoane { Redacția 391 / Administrația 394 / Serviciul de noapte 367

1 LEU

OPINIA

Ziar popular cotidian

SAMBATA 2 FEBRUARIE 1935

OPINIA SERIA 59-a

Politeța Bucureșteană

și ospățul lefurilor

Oamenii bine crescuți cari sunt gazdă, servesc mai întâi pe musafiri. Aceasta o veți vedea în casa celui mai sărac țăran, chiar triburile din Africa Centrală au obiceiuri tradiționale față de ospitalitatea străinilor.

Ce-ați zice de acea gazdă care se servește la masă mai întâi pe sine și apoi pe edilalți? Poate unii veți zice că totul este o formalitate și că în fond ar trebui să fie altfel. Recunosc adevărul acesta. **Drept ar fi ca să fie servit la masă mai întâi acela care a muncit mai mult.**

De pildă: cine ar îndrăzni să critice pe acel ministru de finanțe care ar hotărâ următoarele în privința plății lefurilor: I) să se achite mai întâi soldele grănicerilor (soldați și ofițeri) cari ne păzesc fruntariile. II) să se achite apoi sujbașii statului din regiunele sărace.

III. *Provincia începând cu satele* IV. *Iar la urmă Capitala.*

Ei bine, la noi în țară lefurile se plătesc tocmai contrariul.

In anii 1932—1933 funcționarii din provincie n'au primit lefurile pe 5 luni. Bucureștenii însă au primit lefurile atunci. Noi am căpătat abea anul trecut salariile pe acele 5 luni în bonuri de impozite. Este vreun bucureștean care a fost plătit prin bonuri de impozite?

Și apoi bucureștenii au un supliment de o mie — două de lei lunar. Pentru ce? Doară chiriile și viața au ajuns mult mai eftine în București ca la noi.

Am mai spus-o și o repetăm că Bucureștiul înghite 75 la sută din bugetul țărei. Centralizarea aceasta ca totul să fie în București, este mormântul țărei.

Masa îmbelșugată, copioasă, o mănâncă Bucureștenii. Dar trebuie să-i întrebăm: cine a muncit și muncește mai mult?

V. Teodoreanu
profesor

O tragedie îngrozitoare

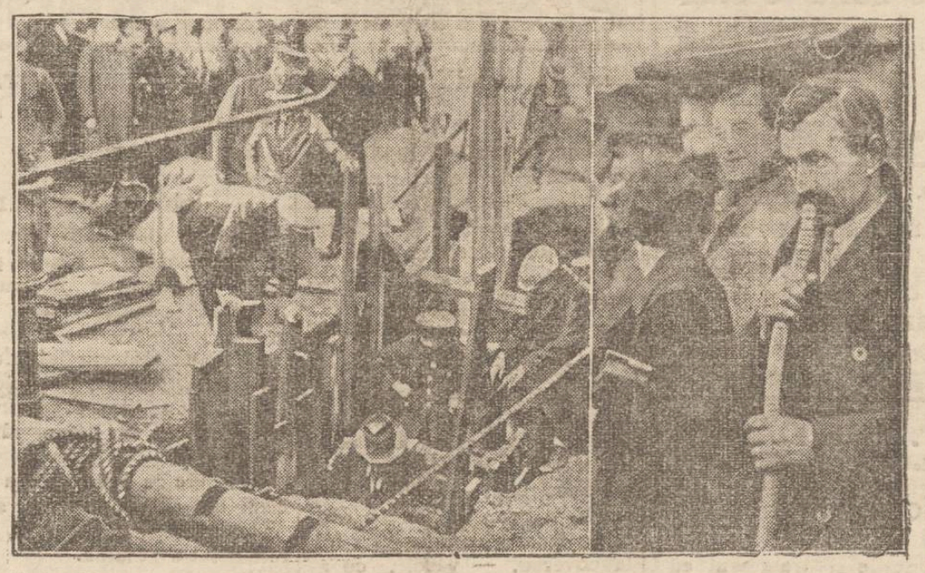

In localitatea Greystones (Irlanda) s'a întâmplat o tragedie îngrozitoare. Un mal de pământ s'a surpat peste un muncitor, care lucra la săparea unei fântâni, la adâncimea de 25 metri. Timp de un sfert de ceas, el s'a zbătut între viață și moarte.

Victima, din fundul fântânii, a putut vorbi cu tatăl său, printr'o țeavă care mergea până la suprafață. Nefericitul lucrător plângea, în hohote și țipa de durere.

Numeroși muncitori au venit de îndată la locul nenorocirii, dar până au scos pământul din fântână, a trecut peste o oră și victima a murit sufocată.

In clișeu, două scene ale tragediei. In stânga: lucrătorii care încearcă să-și salveze camaradul; și în dreapta: tatăl victimei vorbind prin țeavă cu fiul său din fundul fântânii.

Păreri și impresii

Film românesc

D n delicatețe nu i s'a consacrat o cronică filmului de producție națională, ce a rulat săptămâna trecută pe ecranul cinematografului „Phoenix".

Și ne-am dat seama ulterior că atitudinea nobilă a colegilor de redacție nu e nimerită.

„Insula Șerpilor" e un titlu cu sugestii de basm și mister dar din nenorocire filmul nu ne poate face cinste niciodată pe-un ecran strein.

O spunem acum, spre norocul casieriei binevoitorului cinema, că dacă o spuneam în săptămâna... „patimii" (a jucării lui „Terente") am fi scutit fiscul de un venit real.

O afirmă asta toți cei cari au dat buzna să vadă pe „Regele bălților din Insula șerpilor".

*

In prologul filmului se spune au—deși ridicol de teatral — lucruri juste, că avem adică bogate resurse artistice, legende și pitoresc, din cari s'ar putea realiza ceva nemaipomenit.

Ilustrarea spuselor lor sfătoase din prolog este însă foarte slabă.

Lipsa de fonduri e desigur o scuză. Nu poate fi însă tot așa și cu totala sărăcie a priceperii!

S'a dovedit că nu trebue să fie extrem de culți cei ce întreprind turnarea unui film. In Los Angelles și Hollywood s'a arătat că mai presus de toate e bunul simț și rafinăria regizorului. El dirijază acel *„modus in omnibus"* după plac, astfel ca la urmă să rămâe cristalizată o perfecțiune simetrică, cu o logică împletire a acțiunii pe poezia veselă ori tragică ce transpiră din libret.

Se vor fi găsind ei și la noi regizori!

Nu putem egala, cel puțin, pe un Bolvary ce a reușit în mod atât de ingenios să facă prin filmele sale o reclamă de bună calitate Ungariei?

Desigur că da; să luăm exemple dela vecini. Recent, Stalin a declarat că va investi un capital imens în industria filmului rusesc, care în mod sigur va aduce, atât bănește cât și moralicește, un mare folos Sovietelor.

Ce zic ai noștri? — *Să se dea fonduri și mână liberă valoroaselor capacități actoricești închistate în rigiditate articolelor de lege!* Un teatru n'are ce pierde dacă actorul face film. Franciska Gall și Martha Eggerth nu-s par'că dela teatrul național unguresc?

Să ne dumirim că e vremea să ștergem petele rușinoase ale filmelor *igiroșene*.

Să răsune în filme doinele și horele noastre mai dihai decât ciardașurile filmelor ungurești atât de abil montate. Recompensa va fi deplină.

Aurel Bugariu

DIN TOATA LUMEA

Laptele care îmbată! — La o școală din New-Orlans (Statele-Unite) s'a înregistrat o întâmplare curioasă.

Toți elevii, după ce au consumat porția obișnuită de lapte, au dat semne de beție. Copii turmentați au fost duși în sala de culcare, unde au dormit câteva ore. Direcția școlii, întreprinzând cercetări, a făcut o descoperire interesantă.

Vacile, care au furnizat laptele pentru școală, fuseseră pe un câmp, unde s'au aruncat resturile din cazanele unei fabrici de băuturi spirtoase. Și animalele au mâncat acele resturi.

Astfel laptele vacilor conținea și o însemnată cantitate de alcool. Elevii au băut apoi acel lapte și s'au îmbătat.

*

Premiu pentru căsătorie. — La Londra există de câțiva ani un club al celibatarilor. Aceștia s'au angajat să nu se însoare toată viața și până acum și-au respectat hotărârea.

Un bogătaș englez, anume James Collard, s'a gândit însă să-i pună pe burlaci la încercare. El a anunțat că oferă un premiu de 200 lire (un milion și un sfert lei), pentru acel membru din clubul celibatarilor, care se va căsători mai întâi.

Ispita, desigur, e destul de puternică și rămâne de văzut dacă holteii clubului din Londra vor putea rezista tentației.

*

Femeile mint mai mult! — Un statistician din Budapesta s'a gândit să facă o verificare interesantă. El și-a propus să stabilească, cine mint mai mulți bărbații sau femeile.

In acest scop, statisticianul a procedat metodic, după profesiuni. El a pus diferite întrebări meșteșugite femeilor și bărbaților din aceiaș breaslă. S'a adresat astfel medicilor și doctoriților; avocaților și avocatelor; actorilor și artiștelor; negustorilor și negustoriților; lucrătorilor și lucrătoarelor, etc.

Pentru fiecare categorie, era aceiaș fel de întrebări. Și după răspunsurile primite, statisticianul conchide că femeile spun mai multe minciuni decât bărbații.

Pentru ce?.. Pentru că așa le place!..

*

Coafura, motiv de divors. — Un nou caz de divors ciudat se anunță din America tuturor curiozităților în această materie.

Astfel un locuitor din Chicago a cerut să fie despărțit de nevastă, fiindcă... nu-i place cum se coafează! Femeia poartă părul lins și cu cărare la mijloc. Or bărbatul nu poate suferi acest fel de coafură.

Cum discuțiile pe această chestie au ajuns la forme violente, soțul a intentat acțiune de divors. Și te pomenești că justiția americană, atât de generoasă în acest domeniu, va admite și coafura ca motiv de despărțire conjugală!..

Citiți zilnic Opinia

Ex-Kaizerul Wilhelm

n'a pierdut speranța

Am anunțat că zilele trecute ex-Kaiserul Wilhelm a împlinit 76 ani. Cu acest prilej fostul împărat a primit la Doorn vizita unor prieteni.

Ziarele olandeze, vorbind despre această recepție dela reședința ex-Kaizerului, relatează că s'a discutat mult și despre situația din Garmania. Fostul împăs'ar fi arătat încă destul de optimist.

El a declarat că are convingerea că în cele din urmă se va proceda la restaurația monarhică în Germania. Poporul german este prin tradiție profund dinastic și episodul republicii nu poate fi decât un „accident al istoriei".

Se vede deci că ex-Kaiserul Wilhelm încă n'a pierdut speranțele!

Mustața lui Chevalier

O modă la Paris

Cunoscutul artist de cinema Maurice Chevalier și-a lăsat o mustăcioară subțire. Parisul a fost încântat de această „idee originală" a artistului și imediat numeroși tineri din capitala Franței și-au lăsat și ei mustață, la fel tăiată și aranjată.

Ziarele parisiene relatează că această modă devine din ce în ce mai contagioasă, mai ales din pricina sexului frumos. Femeile, cari sînt mari admiratoare ale lui Maurice Chevalier, pretind soților și prietinilor să poarte mustață!

Astfel se poate auzi în societatea pariziană următoarea observație, pe care o duduie o face unui tânăr:

— Cum?... încă nu purtați mustața à la Chevalier? O, nu e deloc modern!

Și așa, se răspândește această modă a lui Chevalier, la Paris.

IDEI ȘI FAPTE

Pe marginea demisiei d-lui Mironescu

Când cineva se înscrie într'un partid politic dela noi, se presupune îndată că persoana în chestie e dornică de situații și onoruri și speră să-și atingă astfel, cât mai curând, ținta. Căci la drept vorbind, aproape nimeni nu se înregimentează într'un partid, numai fiindcă e de acord cu programul respectiv și năzădăjduește să fie de folos obștei. Interesul personal primează hotărât.

Nu tot așa stă chestia când cineva se retrage dintr'un partid politic și încă dintr'un partid care are toate șansele să fie chemat la putere. In cazul acesta încap mai multe explicațiuni. Mai ales atunci când e vorba de demisia neașteptată a unei personalități politice, de talia d-lui G. G. Mironescu vice președinte al partidului național-țărănesc, fost prim-ministru al țării.

Ne întrebăm astfel: d. Mironescu a părăsit partidul național-țărănesc, fiind dezgustat de certurile și intrigile din sânul conducerii? D-sa a luat această hotărâre numai fiindcă s'a convins că acest partid n'a corespuns așteptărilor massei cetățenești?

Dacă acesta e motivul ruperii unor legături vechi, cel ce a părăsit un cămin politic, în care a cunoscut autentice satisfacțiuni, va apare desigur multora ca autorul unui gest de sacrificiu.

Dar mai e plauzibilă o explicație. Și anume aceia că d. Mironescu a plecat din partid pentrucă are veleități, nutrește alte visuri, speră să obțină o situație frumoasă (cum ar fi aceia de guvernator al Băncii Naționale). In cazul acesta (am vrea din suflet ca presupunerile din urmă să nu se adevereacă), s'ar putea trage concluzia mâhnitoare, că pela noi se intră și se pleacă din partide politice din motive de ordin pur personal. Și atunci ar fi încă o ratificare întristătoare a moravurilor noastre politice.

I. L. BASARABEANU

Sărăcia din America

20 milioane șomeri

Un mic extras dintr'o scrisoare a unui ieșan stabilit la New-York, către rudele sale din Iași:

— „Sânt timpuri grozave aci în America și am credința că nu există o țară în lume, în care să fie o așa neagră sărăcie. Avem peste 20 milioane muncitori care rătăcesc fără lucru. Statul li dă atâta, ca să aibă doar să-și ție sufletul".

DISCUȚII

Situația inginerilor români

și chestiunea institutelor tehnice universitare

După cum opinia publică a fost informată la timp, își mai reamintește credem, de proiectul de lege din inițiativa câtorva parlamentari interesați, prin care se cerea desființarea institutelor technice universitare din România, sub motiv că avem o pletoră de ingineri care șomează și tot odată și pentru economii bugetare. Intrucât inițiatorul acestui proiect a fost AGIR-ul, căutând să ne documentăm mai bine supra acestei chestiuni, ne-am informat, chiar din buletinul AGIR și am extras o statistică a inginerilor, cari au studiat atât în țară cât și în străinătate.

Și aceasta am făcut-o, spre a ne da mai bine seamă, din ce motive s'a creiat la noi în țară acea pletoră de ingineri șomeri.

Oare avem prea multe școli, cari să ne dea un număr prea mare de ingineri, sau este ușurința cu care se echivalează diplomele din străinătate? Or în statistica ce am întocmit-o am rămas surprinși, că aproape 60% dintre inginerii dela A. G. I. R., au diplome străine, cu drepturi indiscutabile și cu lefuri impresionante.

Așa dar adevărata cauză a pletorei de ingineri șomeri, cu studii din țară, se datorește celor cu diplome străine, cari vin în țară și ocupă funcțiuni în detrimentul celor ce au studiat în școlile românești. Un caz evident și destul de strigător, îl avem cu absolvenții școlii politechnice-Timișoara. Deși ei ființează din 1921, găsim în anuarul AGIR plasați numai 92 ingineri până în prezent, dela această școală.

Oare numai atâția ingineri a dat școala politechnica-Timișoara în atâția ani de funcționare?

Dar ceiace este mai dureros, e faptul că deși la Timișoara există acea școală, sunt în funcțiuni 268 ingineri cu diplome din Ungaria echivalate în țară.

In fața acestor două numere (92 Timișoara și 268 Ungaria), se vede clar că șc. politechnică-Timișoara nu-și atinge menirea creerii ei. Cauza? Ușurința cu care se echivalează diplomele străine. Și pentru a evidenția și mai bine aceasta, din numărul total de 2154 ingineri înscriși în AGIR, am găsit următoarea repartiție a proveniențel diplomelor:

Școala Națională de Podurl și Șosele, actuala Șc. Politechnică București în timp de aproape 50 de ani de funcționare, ne dă azi 1020 ingineri.

Șc. Politechnică-Timișoara, în 14 ani de funcționare, ne dă azi 92 ingineri.

Ungaria 268 ingineri, Germania 255, Franța 62, Rusia 40, Anglia 9, Austria 135, Polonia 7. Belgia 51, Italia 24 Cehoslovacia 40 și Elveția 50.

Or totalizând găsim că din 2154 ingineri români (?), numai 1020 din București și 92 din Timișoara au studiat în țară; restul de 1042 ingineri au diplome străine din Ungaria, Rusia, Austria etc.

Continuare în pagina II-a

Cum se prezintă Gripa

Epidemia la Iași - Măsurile necesare

Forme sub care se prezintă anul acesta gripa nu e atât de gravă prin starea prezentă, ci mai mult prin diversele complicațiuni și mai cu seamă prin urmele ce le lasă organismului, sau mai bine zis prin consecințele pentru viitor.

Gripa se prezintă sub 3 forme.

1) Gripa gastro-intestinală; 2) Gripa pulmonară și 3) gripa nervoasă. Există și o formă mai gravă, când bolnavii concentrează toate trei forme.

Gripa, prinde toate vârstele, dar este mult mai frecventă și ia proporții mai grave la copii între vârsta de 8—15 ani, cu complicațiuni ale aparatului respirator, și se manifestă cu temperatură rădicată apoi complicațiuni: laringite, tracheite, bronchite, broncho-pneumonii, pleurite și cu o coroză puternică, cu o tusă quintoasă de poloboc. Apoi otite și conjunctivite și chiar mastoidite. Ceia ce este mai grav, e că gripa atinge și le *„point faible"* adică punctul slab al organismului, la copiii limfatici, și cu ganglioni trachebronchici. Acei copii trebue păziți, bine îngrijiți și chiar supraalimentați în plină boală, căci altfel devin sigur candidații la tuberculoză, căci s'a constatat că gripa acționează puternic asupra globulei roșii a sângelui. Făcându-se numărătoarea globulelor roșii la diverși gripați, în convalescență, s'a constatat o diminuare cu 500.000 și chiar un milion mai puțin.

De aceia se explică această asthenie și slăbire a forțelor după gripă, chiar dacă bolnavul n'a suferit decât 3 sau 4 zile.

Deci pentru aceste stări trebue o îngrijire specială, o desinfectare continuă a căilor respiratorii și o alimentațiune substanțială cu toate că există temperatură.

De sigur că nu vom putea face această alimentațiune în formă gastro-intestinală, care se prezintă cu grețuri, vărsături, constipații rebele, cu o salivație abundentă și o pituită plictisitoare. Această formă care e mai rebelă și te slăbește foarte mult, căci bolnavul nu se poate alimenta, de cât cu picătura de băuturi răcoritoare,—prinde mai mult la adulți.

Și dacă bolnavul a suferit de rheumatism, se redeștaptă cu rheumatism poliarticular acut și chiar endocardite. Apoi trebue supraveghiat rinichiul, căci s-au constatat infecțiuni renale, cu albumină, cilindru și sânge. De asemenea s'a contractat o slăbire a inimei (a fibrei musculare, cardiace): miocardite; apoi nefrite și flebite uscoare. Asta dovedește că virulența microbului e destul de puternică, căci face ravagii în organism pe tăcute, gripa nervoasă se prezintă cu o temperatură mai joasă, mici oscilațiuni termice, o oboseală mare, dureri de cap, insomnie, nevralgii dentare, faciale și o completă lipsă de poftă de mâncare. Această formă gripală e cea mai periculoasă și înșelătoare, din cauza temperaturei care nu trece de 37,5.

In consecință gripa de anul acesta se prezintă sub formă mai gravă de cât acea din 1932, când majoritatea bolnavilor erau ambulanți, sau cum zice poporul, au făcut boala în picioare. Dar atunci au fost consecințe grave și mai cu seamă între meseriași și muncitori am avut o procentualitate de 30 la sută tuberculizată după acea epidemie. Gripa de acum e mai gravă prin forma în care se prezintă imediat, cât și prin gravitatea consecințelor în viitor.

E destulă mizerie în târgul acesta.

Noi bem o apă murdară, infectă, cu clor, sau fără clor. Există atâția șomeri, și atâta mizerie fiziologică, încât e o predispoziție pentru gripă și tuberculosă. Copii din mahalalele cele mai îndepărtate

Continuare în pagina II-a

Medicament suveran

JAWOL

combate durerile: de cap, de dinți, nevralgice, reumatice și gripa

După cererea generală s'a prelungit încă

6 ZILE EFTINE

Mag. „LA DIAMAND" Leon Grünberg

Str. Cuza Vodă 48

AZI la ROXY DOUĂ filme șlagăre tot cu 12 și 8 lei

MONTE-CARLO SUB BOMBE

In rolul principal *celebra ANA STEN*

Al doilea film **OMUL INVIZIBIL**

Același program diminețile de Sâmb. și Dum. cu 8 și 6 lei intr

CURA cea mai rațională cu unt de pește

pentru copii și adulți e numai acea cu:

Unt de Pește Iodoferat simplu WERNER

Tonic, depurativ, nutritiv. Recomandat contra anemiei, scrofulozei, gutei, reumatismului etc.

Unt de Pește Iodoferat cu fosfor WERNER

special contra rachitismului, limfatismului și reconfortant pentru copiii și adulți slăbiți de munca intelectuală

Unt de Pește Iodoferat cu mercur WERNER

Tonic depurativ și curativ pentru sifilitici.

Pentru complectarea curei și deplina ei reușită: luați în acelaștimp (înainte de masă) VIN TONIC WERNER

Depozit principal:
FARMACIA CONST. I. WERNER, Iași

Aprobate de Consiliu Sanitar superior și premiate

DACĂ EȘTI RĂCIT!

Cutie cu 2 tablete

VINDECĂ TESTA COMBATE INFLUENȚA - GRIPA - FRIGURI JUNGHIURI - NEVRALGII

De avut în toate Farmaciile și Drogheriile din România

Atelierul de lingerie **„POLLO"**

Str. Ștefan cel Mare No. 8

execută comenzi după măsură cu cele mai convenabile prețuri

Chiar atunci când prețurile scad sau se urcă

Parfumeria „Elefant"

rămâne cel mai eftin și asortat magazin cu ultimele noutăți cosmetice. Cumpărând „LA ELEFANT" sunteți în curent cu moda parfumului și artei de înfrumusețare.

Șoșoni Galoși Quadrat Riga

DOCTOR
Corneliu Stoian
Genito-urinare, sifilis, venerice
Consultații 4—7
strada I. C. Brătianu 58

Dr. L. IACOBY
Specializat la Paris
Boli de copii și sugari
Boli interne
Raze ultra-violete
Consult. 3—7 p. m.
Strada Ștefan cel Mare 29

Dr. N. N. DABIJA
Medic de Spital și al Casei Asigurărilor Sociale
BOLI INTERNE ȘI RADIOLOGIE
Diagnostic și tratament cu
Raze X
Tratamente electrice:
Diathermie, ultraviolete, băi de lumină, etc.
Consultațiuni 1—3 și 6—8
Str. Sft. Atanase No. 4 Iași

DOCTORUL
R. DAMSKER
Str. Ghica Vodă No. 32
MEDICINĂ INTERNĂ, SIFILIS ȘI GENITO-URINARE
Diatermie și băi de lumină
ntre 8—11 a m și 3—7 p. m

DOCTOR
D. Brănișteanu
Asistent Universitar
— Medic de Spital —
Boli interne
(Roentgen-Diagnostic)
Consult: 2-5 și după rendez-vous. Str. V. Conta 18

DURERI NERVOASE, MIGRENE, NEVRITE, DURERI MENSTRUALE, REUMATISM MUȘCHIULAR CUM ȘI
NOVAL
CEL MAI BUN CALMANT
CERIȚI LA FARMACIE CUTIA ORIGINALĂ

Cabinet dentar
I. GOLȚMAN
DENTIST
LUCRĂRI MODERNE
PREȚURI REDUSE
— Piața Unirei —
(colț Cuza Vodă 62)
Intrarea prin bolta lângă Socec

DOCTOR
A. Dascăl
Boli interne
Venerice și Sifilis
Tratamentul blenoragiei la bărbați și femei.
Diathermie urologică și generală.
Consultații și tratamente
7½—10 a. m. și 2—9 seara.
Duminica 9—12 a. m.
Iași, str. Cuza Vodă 42
vis a vis de Camera de Comerț

x Pentru *Monitorul Oficial* orice fel de publicații, pierderi de acte, bilanțuri, citații etc. se primesc la Opinia, Iași, str. Lăpușneanu 37.

Sâmbătă seara la Teatrul Național

Premiera Comediei „Azaïs"

Câteva detalii despre piesa d-lui Louis Verneuil și George Beer, în interpretarea artiștilor ieșeni

Mâine seare, — după două săptămâni de relache nedorit de nimeni, — sau, după... atâta lipsă combustibil, Teatrul Național oferă ieșenilor premiera comedia „Azaïs", trei acte de veselie.

Povestea... subiectului

„Azaïs" este lucrarea dramaturgilor Louis Verneuil și George Beer, acesta din urmă și sociotar al Comediei Francese. E o piesă admirabil construită, — am aplaudat-o acum câțiva ani în cadrul unui turneu condus de Ion Iancovescu, — veselă, cu amestec de comic și sentimentalism. Intriga este condusă cu multă îndemânare.

Un baron ramolit *(d. Const. Ramadan)* e în căutarea plăcerii averei imense ce posedă, dar dă peste fel de fel de excroci. În cele din urmă descoperă în profesorul de pian al fiicei sale (d. *Milușă Gheorghiu*) omul căutat și de încredere. Acest biet profesoraș e în ghionion... negru de peste 35 ani.

Fiica baronului (*d-na Jeni Argeșeanu*) iubind pe pianist, îi explică teoria filosofului Azaïs: după 35 ani de ghinion urmează 35 ani de voie bună. Trebuește însă găsit omul cu care să-și schimbe soarta. Ceiace se și întâmplă căci pianistul luând locul nerocosului domn Stromboli, urcă scara fericirii dealungul celor trei acte, trecând, ca și... Staviscki, ușor, prin bani, lux și femei. Mai cu seamă femei, începând cu d-na baroană (*D-na Gina Sandri Bulandra*) și sfârșind cu duduia ingenuă a piesei, pe care o fericește, luând-o de nevastă.

Intrepretarea văzută la repetiție

Am urmărit viitoarea premieră a teatrului nostru la repetiția generală de ieri seara.

Baronul, interpretat de d. *Const. Ramadan* și profesorul de pian de d. *Milușă Gheorghiu*, vor stârni râs și voie bună.

Creațiile ce vor realiza acești doi actori, atât de simpatizați de publicul ieșan, vor rămâne de pomină.

D-na *Gina Sandri-Bulandra*, cu personalitatea ei pronunțată, joacă pe baroana chinuită de toate patimile și bântuită de toate dorurile.

D-na *Jeni Argeșanu* e o ingenuă plină de farmec și gingășie care nu se dă înlături dela nimic, pentru a-și realiza visurile. Chiar și „visul" de a pleca în cămașă până la Calcuta.

D-na *Sandina Bârsan-Stan* e interpreta unei cochete cu... vino-încoace.

D. *Nicolai Meicu*, într'un funcționar cinstit deci ghinonist și d. *George Sion* conte „tălălău", aduc fiecare aportul talentului lor.

Restul ansamblului încadrează perfect interpreții principali.

Totul a fost pus la punct de d. *Ion Sava*, director de scenă.

Pictorul Teodor Kiriakof a făcut decorurile.

Mai relevăm amănuntul că d-nele Gina Sandri, Jenny Argeșanu îmbracă câteva toalete confecționate după ultimele modele parisiene la casa „Agnès-Bukarest".

*

Scontăm că „Azaïs" va avea și la Iași, — păstrând bineînțeles proporțiile — succesul deplin ce l-a repurtat în toate orașele principale ale Europei.

REX

Ajutorarea șomerilor din localitate

Am relatat activitatea depusă de d-nii Ciurea și Boghiceanu, dela inspectoratul muncii din localitate, pentru ajutorarea șomerilor ieșeni.

Comitetul de ajutorare a lansat acum câtva timp un apel către întreprinderile industriale, cerându-le să contribuie cu cota de unu la sută pentru ajutorarea celor fără de lucru.

Până azi s'au împărțit ajutoare în valoare de peste 200 mii lei, dintre care numai 54 mii au fost obținute prin Casa asigurărilor sociale, dela întreprinderi. Restul a fost acoperit de Ministerul Muncii, prin inspectoratul local.

Întrucât cantitatea de lemne și alimente, s'a dovedit a fi insuficientă față de numărul mare al solicitanților, d. insp. Ciurea a lansat un nou apel către industriași, ca să contribuie în măsură mai mare, pentru ajutorarea șomerilor.

I. Arm.

x **Dr. Breier** *specialist mamoș*, boli de femei. *Cons* 2—8 d. m. în str. Banu 8.

Situația inginerilor români

Continuarea din pag. I-a

În fața acestor date, cari n'ar putea fi desmințite niciodată și sub nici un motiv și cum știm că AGIR-ul a fost cel care a cerut desființarea institutelor technice univ. din România, ori cine-și poate da seama că de fapt „străinii" din AGIR sunt aceia cari cer acest lucru, servinduse de câteva nume românești.

De aceea nu trebuie să ne mire dacă azi cei dela AGIR cer desființarea institutelor technice univ. din România. Mâine vor cere poate și desființarea șc. politechnice Timișoara, sub motiv că nu-și îndeplinește menirea și că încarcă bugetul statului.

In concluzie, putem spune că dacă n'ar fi ingineriii proveniți din școlile străine, cei pregătiți în țară, nu numai că n'ar șoma, dar nici n'ar fi suficienți.

Inginer Dan Umanschi

Răspuns regal

Comitetul Orfelinatului Evreesc, cu ocazia inaugurării noului local din str. Mârzescu, a primit următoarele telegrama ca răspuns la cele trimise:

Palatul Regal

„M. S. Regele mă autorizează să vă transmit mulțumirile Sale pentru omagiile aduse de Dv. în numele Comitetului orfelinatului evreesc din Iași cu prilejul inaugurării noului local".

Directoratul secretariatului Particular al M. S. R.

Eug. Buchman

A doua telegramă este din partea M. S. Maria.

Palatul Cotrocenl

„M jestatea Sa află cu vie mulțumire inaugurarea noului local pentru orfani și vă mulțumește pentru devotamentul ce-l arătați.

Elena Mavrodi

x **Concurs de toalete.** — La Balul Azilului de noapte ce are loc în seara de Sâmbătă 2 Februarie în saloanele Statului Negustoresc, se pregătește unul din cele mai frumoase concursuri de toalete.

Cele mai elegante toalete vor fi premiate.

Premiile ce se vor acorda sunt expuse în vitrina magazinului „Cristal" din str. Cuza Vodă (Casele Braunstein).

x **O noapte ca în povești** vor petrece ieșenii la *Marea Mascaradă* dansantă, costumată și necostumată, în *sara de 9 Februarie*, în saloanele Statului Negustoresc.

Surprize și distracții variate.

Două muzici. Bazar Monte-Carlo, tombolă, poștă japoneză, etc., etc.

Trăsura istorică

pentru mitropolitul Nicodem

D. profesor Băleanu, directorul arhivei statului și muzeului comunal, are în îngrijirea sa și vechea caleașcă domnească.

„Opinia" a anunțat că parcursul dela gară la Mitropolie, I. P. S. S. Mitropolitul Nicodem îl va face în acea caleașcă.

La o întrebare a noastră, d. Băleanu ne spune că trăsura istorică se află în stare bună. Reînoită acum, va fi de toată frumusețea.

În caleașcă, după cum de altfel am anunțat, vor lua loc patriarhul Miron, mitropolitul Nicodem, d. general Toma Dimitrescu și d. Osvald Racoviță, primarul municipiului.

DAN

Nu se mai permit audienți

la facultatea juridică din localitate

La facultatea de Drept din Iași s'a afișat o înștiințare, prin care se arată că nu se mai admite frecuența studenților-audienți adica a acelor tineri care sânt numai absolvenți de liceu, fără să aibă bacalaureatul.

În situația aceasta se găsesc numeroși studenți.

Ei s'au înscris la Drept, singura facultate unde li s'a permis frecuența fără bacalaureat. La finele anului, ei aveau dreptul să dea examene și dacă luau bacalaureatul, li se recunoșteau examenele luate.

Dar prin noua hotărâre, categoria aceasta de studenți se vede cu un an de facultate pierdut.

Examenele la facultatea de drept

Facultatea de drept aduce la cunoștința generală a studenților acestei facultăți că: înscrierile pentru examenele din sesiunea Februarie crt. încep în ziua de 5 Februarie și continuă până la 20 Februarie crt.

Nu se vor primi înscrierea de cât a acelora care vor fi în regulă cu frecuența și plata taxelor.

Examene „restanțiere", în sensul ca să se treacă examene din un an și anul următor, nu se admit.

INFORMAȚIUNI

x Parchetul general a deschis acțiune publică în contra plutonierului Gh. Bângă și serg. instructor Ion Duncilă din Fălciu, învinuiți că au determinat sinuciderea locuitorului Ștefan Cușai în arestul postului de jandarmi, prin felul în care l-au anchetat.

x **Comitetul sindicatului ziariștilor** profesioniști din Iași a hotărât ca balul anual al presei ieșene să aibă loc în cursul lunii Martie.

x **Terminându-se seria de premii — 58 — cetitorii noștri sunt rugați a depune bonurile la ad-ția ziarului, zilnic între 4 — 7 d. a. Rugăm ca bonurile să fie așezate în ordine numerică.**

Cetitorii din provincie să anexeze 7 lei în mărci postale, pentru răspuns (incl. taxa de manipulare).

Abonații trebuie să trimeată numai 7 lei (în mărci postale), fără a mai depune bonurile.

Detașați bonul din noua serie de mari premii „Opinia" în valoare de 50000 lei.

Mii de câștigători. Zeci de mii lei.

x Peste câteva zile va avea loc la Teatrul Național un concert dat de virtuoasa pianistă d-ra *Nadia Chebap.*

Biletele la „Brașcu".

x Datorită stăruințelor depuse de d. N. Simionescu, deputat de Tutova, ministerul sănătății a acordat suma de 500 mii lei pentru repararea spitalelor „Bârlad" și „Elena Beldiman" din Bârlad.

x Funcționarul c. f. r. Dumitru Gagilă din Str. Caragiale 4 a reclamat parchetului pe agentul de portărei Lupu Constantin.

Reclamantul susține că în mod intenționat, agentul ar fi îndeplinit greșit o procedură într'un proces făcând pe d. Gagilă să piardă procesul.

S'au dispus cercetări.

x *Societatea Colonia școlară „Spiru C. Haret" din Iași* anunță pe binevoitorii ei cumpărători de bilete, că Ceaiul dansant ce urma să aibă loc în seara zilei de 2 Februar a. c. la Cercul Militar, s'a amânat pentru ziua de 30 Martie a. c.

Biletele cumpărate sunt valabile pentru acea dată.

Cum se prezintă Gripa

(Continuarea din pagina I-a)

debilitați, limfatici, se îngrămădesc prin școli și formează focare de infecțiuni. Trebue de urgență intervenit la ministerul sănătății, de a da serviciului nostru Sanitar ajutoare imediate.

Cu vorbe goale și cu sfaturile părintești ale medicului șef și ale inspectorului sanitar, nu vom putea stăvili bolile sociale și mizeria fiziologică din acest nenorocit târg.

Ar trebui nici să nu se admită deschiderea cursurilor școlare, până ce la fiecare școală nu se va crea o cantină pentru a se alimenta copiii ce vin la școală flămânzi și slăbiți. Nu cu medicamente și cu sfaturi vom însănătoși târgul nostru; nu cu mica subvenție ce o dă ministerul sănătății și municipiul pentru serviciul sanitar, vom combate epidemiile și bolile sociale.

Se prăpădește acest oraș de boli, și mizerie și nimeni nu se gândește că trebue curmat răul dela rădăcină.

Trebue mai multă atențiune pentru sănătatea publică, trebue mai mult interes din partea conducătorilor, în ce privește serviciul sanitar, dacă vroim sănătate și generații sănătoase. Dr. D. Frühling

Cu ocazia inventarului vinde

pânzeturi eftine

Pânză fără apret cu Lei 17, 22, 25	Tarar extra de lingerie „ „ 36
„ lată p. cearceafuri începând cu Lei 58, 75 etc.	Zefir durabil începând cu Lei 18-25
Madopolon englezesc cu Lei 25	Pânză de saltele „ „ 48
Gradel extra p. indispensabili cu Lei 40	Dejalenuri extra pt. cămăși bărb. cu Lei 50
„ p. lingerie de pat „ 33	Batiste de dame și bărb. L. 8-14-28
Batist elvețian toate culorile cu Lei 28	Șervete de masă extra Lei 25 buc.
	Ciorapi de copii și bărb. cu prețuri ca după inventar

Depozitul general de Ciorapi matase ADESGO începând dela Lei 70 per.

Magazinul „GHEMUL ROȘ"

Str. Cuza Vodă 58

Convoiul credincioşilor spre Iaşi

pentru a saluta pe I.P.S. Nicodem

Marile pregătiri din localitate

Astăzi a sosit la Iaşi şi d. primar O. Racoviţă, astfel că se iau ultimele hotărâri în privinţa programului instalării I. P. S. S. Mitropolit Nicodem.

O consfătuire va avea loc între P. S. S. Vicarul Leu şi d. primar Racoviţă asupra chestiunei invitaţiilor la festivitate.

Un apel al Mitropoliei

Mitropolia va lansa astăzi un apel către poporul Moldovean pentru a ieşi întru întîmpinarea păstorului lor.

Primăria a luat frumoasa iniţiativă de a face câteva arcuri de triumf. Unul la gară, va deschide calea spre intrarea în oraş. Altul în Piaţa Unirei, şi ultimul la Mitropolie.

Şi Asoc. „Prietenii bisericii şi Mănăstirilor" de sub preşedinţia d-lui prof. univ. I. D. Ştefănescu, a făcut un apel către credincioşii judeţelor Neamţ şi Baia spre a participa la festivitatea dela Iaşi.

Începând de astăzi vor sosi în localitate numeroşi credincioşi din Moldova. Ei vor fi adăpostiţi la Mitropolie.

Credincioşii din Basarabia şi Bucovina vor fi gânduiţi la mănăstirile Cetăţuia şi Vlădiceni.

Eri a şi venit un grup de creştini din satul Pipirig.

Părintele arhimandrit T. Bonteanu, starețul M-rei Cetăţuia, i-a luat la locaşul sfânt.

Printre ei sânt şi câţiva colegi de şcoală a I. P. S. S. Mitropolit Nicodem, care păstrează frumoase amintiri despre micul monah de 12 ani dela schitul părintelui Vasian. Dela Neamţ şi Baia va sosi în cursul zilei de mâne şi o delegaţie de stilişti.

D. Mrejeru, prefectul judeţului Neamţ a vrut să-i oprească, însă ei au declarat că vor mărturisiri în mod public că revin la sânul bisericii, deoarece numai pe I. P. S. S. Mitropolit Nicodem îl vor ca păstor.

Ei vor purta placarde cu inscripţii.

*

Autorităţile ceferiste au luat măsuri ca garniturile de trenuri să fie sporite pentru a se preveni aglomeraţii în vagoane.

În cazul când va fi nevoie, se vor face şi trenuri speciale.

*

Una mie de săraci vor fi ospătaţi cu prilejul marei serbări de Duminică.

Ospătarea se va face pe cartiere.

Gr. Spiru

Dna şi D-l
TULLY BOROVITZ
au plăcerea a face cunoscut naşterea primului lor fiu
CEEMENT
Ceremonia rituală va avea loc Luni 4 Februarie ora 12 precis, în locuinţa lor din str. I. C. Brătianu 151.
Duminică seara *Orias-Sema*
În locul oricărei alte înştiinţări.

O crimă misterioasă

Cercetările parchetului local

O crimă curioasă se află în cercetarea parchetului local.

Acum câtva timp a fost adus la spitalul Sf. Spiridon tânărul Mihai Loghin din comuna Scânteia jud. Vaslui, care prezenta câteva leziuni la abdomen.

Cei ce l-au adus, n'au putut da nici o relaţie despre proveniența leziunilor, susţinând că l-au găsit în stare de nesimţire în apropiere de Vaslui.

Câteva zile după ce a fost internat, Loghin, care se afla în stare gravă, a decedat, fără a putea face vreo declaraţie autorităţilor.

Medicul legist, care a efectuat autopsia, susţine că este vorba de o crimă.

În prezent se fac cercetări, pentru a se vedea de cine a fost atacat Mihai Loghin.

Sunt bănuieli că ar fi vorba de o crimă din răzbunare.

În acest sens autorităţile locale cari anchetează cazul, au şi primit un denunţ.

Cine va fi vicar al Mitropoliei Moldovei

Şansele P.S.S. Valerie Moglan — Vicarul Leu trece la Patriarhie

Se vorbeşte insistent în cercurile preoţeşti despre numirea P. S. S. Vicarului Grigorie Leu ca arhiereu-vicar la Patriarhie.

Chestiunea aceasta o va soluţiona I. P. S. S. Patriarhul Miron.

Sânt multe şanse ca vicar la Iaşi să fie P. C. Valerie Moglan.

Prea Cuviosăi sale i s'a oferit episcopatul ortodox din America şi stareția Mănăstirei Neamţu, ca unul ce cunoaşte deaproape gospodăria locaşului.

P. C. Valerie Moglan se pare însă că va ceda stăreţia arhimandritului Dionisie dela seminarul Cernica, pentru a conduce Mănăstirea Neamţu provizor, până la numirea unui titular.

Există însă şi posibilitatea ca vicar să devie P. C. Arhimandrit Partenie Ciopron.

Accident nenorocit în gară

Un ceferist ucis de tren

O impresionantă nenorocire s'a produs astăzi dimineaţă în gara locală.

Ceferistul Negrescu a venit de pe drum şi se întorcea dela gară spre casă.

Mergând printre linii, n'a observat că nişte vagoane manevrate îi veneau din spate.

Tamponat de primul vagon, ceferistul Negrescu a căzut sub roţi şi a fost oribil mutilat. Comisariatul gării face cercetări.

*

O altă nenorocire s'a întâmplat în gara Dornişoara (Bucovina) unde lucrătorul ceferist Ţiganu Grigore a fost omorât de tren în timp ce lucra pe linie.

Industrie specială pentru „dres" vinurile

Trebue pus capăt acestui sistem de primejduire a sănătăţii

În timp ce podgorenii din regiunile viticole ale Moldovei (Odobeşti, Panciu, Nicoreşti) se plâng cu dreptate de scăderea preţurilor la vinurile lor, de bună calitate, la Iaşi, unde se strâng vinuri din toate regiunile viticole ale Moldovei, se practică o sistematică falsificare şi mai cu seamă la vinurile aduse din Basarabia.

Din cercetările ce s'au făcut până acum de organele sanitare, se spune că s'ar găsi în localitate mai multe industrii speciale menite să „dreagă" vinurile cumpărate dela producători, ca să nu mai vorbim de specialişti, ambulanţi—practicieni—cari operează prin pivniţele depozitarilor, falsificând vinurile cu diferite ingrediente dăunătoare sănătăţii.

Autorităţile în drept au datoria să ia măsurile cele mai severe împotriva acestui sistem de otrăvire a Consumatorilor.

Consumatorii de vinuri au şi dânşii putinţa de a-şi apăra viaţa şi punga, urmărind cu atenţiune calitatea produselor consumate şi exagerarea preţurilor.

O luptă a consumatorilor în unire cu autorităţile, ar aduce la realitate pe lacomii desfăcători, de produse viticole, dând preferinţă şi satisfacţia meritată negustorilor oneşti.

HUG.

Patronul liceului militar

o frumoasă serbare şcolară

Serbarea patronului Liceului militar a fost deosebit de frumoasă. În sala festivă, se găseau adunaţi toţi membrii corpului didactic, militar şi civil, în frunte cu d. colonel Stănescu, distinsul comandant al Liceului; apoi părinţii elevilor şi invitaţii.

Serbarea a început printr'un serviciu religios, urmat de intonarea imnului regal, executat de corul liceului sub conducerea d-lui proferor G. Marineanu.

A urmat cuvântarea foarte frumoasă a comandantului liceului.

Producţia elevilor a fost variată şi admirabil executată. S'a distins corul liceului, iar la recitări, elevii Haku Dan, Vasilache Gheorghe, etc.

La scrimă cu sabia au excelat elevii V. Icrim şi V. Coteanu; la scrimă cu floreta elevii Stupcanu şi Bursan.

O poezie inedită „Reminiscenţa" de elevul Ieftimiciuc, a fost frumos spusă de elevul V, Păsat.

„Berceuse" de Glück, cvartet clasic pentru viori, a fost bine executată de elevi, sub conducerea d-lui profesor Mihai Barbu.

Serbarea s'a terminat cu dansuri naţionale.

În frumoasa sa cuvântare, d. Colonel Stănescu, comandantul instituţiei, a făcut istoricul şcoalei şi a insistat asupra frumoasei sale meniri.

În încheiere, d. colonel Stănescu adresându-se părinţilor, zise:

— „Mergeţi acasă liniştiţi. Copiii voştri rămân la şcoală, dar să nu aveţi nici o grijă. Ei sânt îngrijiţi şi păziţi ca părinteşte".

Cuvântarea d-lui colonel Stănescu a fost cu entuziasm aplaudată.

DAN

TABLETA NEVRALGINE
JURIST
ia cu mâna DUREREA de CAP

Informaţiuni

x D. Osvald Racoviţă, primarul Municipiului, s'a înapoiat azi în localitate.

x *Soc. istorico-filologică „Arhiva"* aduce la cunoştinţa D-lor membri, că Sâmbătă 2 Februarie, ora 6 p. m. va avea loc, în Amfiteatrul No. 2 al Facultăţii de Litere, prima şedinţă ştiinţifică din acest an, unde vor face comunicări D-nii:

1. D. Gazdaru: Contribuţii italiene la istoria literaturii române".

2. Gr. G. Scorpan: „Valoarea simbolică a „Luceafărului".

3. V. Gr. Chelaru: „Contribuţii la istoria Panslavismului în Bulgaria".

Se va întocmi noul program de activitate ştiinţifică, care se va desfăşura, în mod regulat, în şedinţele viitoare, ce vor avea loc din două în două săptămâni.

x Nefiind de cât două cazuri de gripă, la Academia de Bele-arte, s'a renunţat la închiderea şcolii.

x Se aduce la cunoştinţa publicului că festivalul palestinian care urma să aibă loc Duminica 3 Februarie a. c. a fost amânat pe ziua de Duminică 10 Februarie ora 10 dimineaţa, când dl dr. Singer-Bucureşti va conferinţia şi va rula filmul Palestina modernă.

x Facultatea de litere din Iaşi, fiind invitată de a desemna un candidat la premiul Nobel pentru pace, a desemnat pe d. N. Titulescu.

x Precum relatăm la cronica poliţienească, d. S. Peretz, depozitarul nostru de ziare, a fost prădat astă noapte. Printre altele, hoţii au furat şi un joc de ping-pong, dar au luat o singură minge.

Cum jocul acesta are două mingi, hoţul (sau hoţii) sânt invitaţi să vie la d. Peretz, pentru a lua şi a doua minge.

x Festival literar.— Sub auspiciile „Uniunei Generale a funcţionarilor particulari" va avea loc Duminică 3 Februarie a. c. ora 3 p. m. în sala Camerei de Comerţ un festival literar.

Va conferenţia distinsul literat Dl. George M. Zamfirescu, directorul de scenă al Teatrului Naţional despre: „Un om, o carte, o polemică". (Romanul „De 2000 de ani" de Mihail Sebastian).

Poetul George Lesnea va ceti din operele sale.

Declamaţii: D-ra Camelia Ender şi d. Moruzan, artist.

Recitări: D-nii L. Deleanu, Z. Desmond şi Cozma Damian.

x Din arestul poliţiei Chişinău a evadat spărgătorul internaţional M. Lifiu, care urma să fie extrădat poliţiei din Germania.

---

x **Dinţi albi** şi sănătoşi, şi gură parfumată se obţine întrebuinţând *Pasta, Praful şi Apa de gură Odomenthol* care împiedică caria dentară, distruge microbii vătămători dând dinţilor splendoarea cuvenită. Depozit Farmacia Dr. Ratianu Cuza Vodă 48, Marcă depusă.

Ocaziune de după inventar

Astăzi Vineri 1 Februar ora 8 dim.
începe

Săptămâna Eftină la TRINACO

Enumărăm mai jos unele din numeroasele noastre produse, cu reducerile importante:

(Observaţi vitrinele noastre)

Ciorapi bărb. din flor Engl.	Lei	10
Ciorapi dame flor	„	19
Ciorapi dame matasă	„	45
Ciorapi dame lână	„	75
Ciorapi sport bărb.	„	29
Ciorapi p. copii dela No. 1	„	6
Kiloţi flor p. dame	„	39
Kiloţi pentru copii	„	20
Flanele p. corp macco	„	69
Pantaloni bărb. macco	„	79
Basci tricotate	„	10

ŞI MULTE ALTELE

(Profitaţi de această ocaziune)

După experienţele avute, atragem atenţiunea onoratei clientele a face cumpărăturile de dim. preîntâmpinând aglomeraţia.

Trinaco
Ştef. cel Mare 11

Lucrările Parlamentului

31 Ianuarie

CAMERA. — *D. Ada Constantinescu* protestează contra cenzurii.

D. Săveanu anunţă că în curând se va aduce raportul Skoda în discuţia Camerei.

D. Pamfil Şeicaru cere să se ridice imunitatea pentru ziare.

D. Deleanu vorbeşte despre regimul contingentării.

Societatea Caritatea Creştină

pentru ajutor mutual de înmormântări
(Persoană juridică)

Aducem la cunoştinţa d-lor membri şi viitori membri ai acestei societăţi că, ea nu va putea funcţiona, adică nu va putea să dea ajutoarele de înmormântare prevăzute în statutul său, decât numai dacă cei înscrişi vor plăti regulat în fiecare lună cotizaţia de 2 lei de fiecare membru decedat, căci această cotizaţie este singurul izvor din care se alimentează fondul de ajutorare.

De aceea rugăm stăruitor ca cotizaţiile întârziate să se plătească imediat, la prezentare, încasatorilor trimişi de noi şi dacă aceştia nu vor veni regulat, d-nii membri sunt obligaţi să plătească la sfârşitul fiecărei luni, aceste cotizaţii la sediul societăţii, Str. I. C. Brătianu 125 (sub muzeul de istorie naturală).

Altfel ei vor pierde calitatea de membri ai societăţii, iar aceasta nu va mai putea acorda ajutoare.

COMITETUL

Degerăturile

la picioare şi mâini precum şi bătăturile dureroase şi orice dureri reumatice se vindecă prin

Antireumatin

Asemenea mâncărimea insuportabilă provenită din degerături dispare definitiv după aplicaţiuni cu ANTIREUMATIN

Depozit la Farmacia
Fraţii Dr. Konya S-sor Dr. Grozea Iaşi

Vite altoite

calitatea I-a, speciale pentru lipsuri şi plantaţii noi. Vite algeriene dela cele mai renumite Pepiniere din Algeria, Port-Altoi şi Pomi fructiferi din cele mai bune varietăţi

furnizează ***Theodor Theodorescu***
Pepinierist-Focşani — Catalog gratis

SFAT BUN

Dacă vrei să scapi
de gripă
Într'o clipă
Ţine minte!
Ia Dalin cu ceai
fierbinte

DALIN antinevralgic puternic şi nevătămător previne şi vindecă: gripa, răceala, dureri de cap, dureri de dinţi, junghiuri, dureri menstruale, dureri reumatice, lumbago şi orice boală ce provine din răceală. Dalin nu vatămă inima şi nu oboseşte stomacul.

De avut la toate farmaciile.

Se caută
fierar-mecanic

cunoscând bine covalia şi mecanica agricolă; familist, cu acte. A se adresa Moşia Bobuleşti, Oficiul Ştefăneşti, jud. Botoşani.

Tot Iaşul azi la

ROXY

MONTE-CARLO SUB BOMBE
OMUL INVIZIBIL

Farmecul viorei în care cântă ***Dunărea Albastră*** şi Jurnalul Pathe numai cu 12 şi 8 lei într. plus taxele

---

Macularură

de la 100 kgr. în sus, de vânzare

10 LEI Kgr.

A se adresa la ad-ţa ziarului

Abonaţi-vă la „Opinia"

ULTIMA ORĂ

Vacanţa dela departamentul finanţelor

Pentru ce a demisionat d. Slăvescu - In căutarea succesorului

Bucureşti 1. — Asupra cauzelor demisiei d-lui Victor Slăvescu se afirmă următoarele :

Ministrul de finanţe a primit o notă din partea d-lui Roger Auboin, cu privire la atitudinea bancherilor străini care au finanţat împrumutul stabilizării. D. Auboin, în acea notă, aduce critici politicii financiare a d-lui Victor Slăvescu. In special este criticat proectul nouii emisiuni monetare metalice.

Vacanţa dela finanţe

Aseară a avut loc o lungă consfătuire între d-nii Dinu Brătianu si G. Tătărescu. S'a discutat despre vacanţa dela ministerul de finanţe.

D. Dinu Brăteanu ar fi propus pe d. dr Costinescu. Dar acesta e gripat ş n'a dat încă vreun răspuns.

Diferite versiuni

In lumea politică circulă diverse versiuni.

Pentru locul de ministru de finanţe sânt indicaţi d-nii Victor Antonescu, Gr. Dimitrescu şi dr. Costinescu. Iar ca subsecretar sânt indicaţi d-nii prof. Leon ş. Victor Bădulescu, actualul subsecretar Mitiţă Constentinescu urmând să treacă la alt departament.

In cazul când d. Gr. Dimitrescu va accepta portofoliul finanţelor, se afirmă că d. Tabacovici va fi numit guvernator al Băncii Naţionale, iar d. Teodorescu, vice-guvernator.

Candidaţii refuză?

Inainte de a se face noua numire, d. Tătărescu a intervenit pe lângă d. Victor Slăvescu, pentru a renunţa la demisie. D. Slăvescu a rămas intransigent.

Se afirmă că primul ministru a oferit departamentul finanţelor, rând pe rând, d-lor Victor Antonescu, Gr. Dimitrescu şi dr. Costinescu şi că toţi ar fi refuzat.

Dacă se menţine refuzul, d. Tătărescu ar fi decis să preia d-sa ministerul de finanţe, având ca subsecretar pe d. Mitiţă Constantinescu.

Şansele d-lui Victor Antonescu

Astăzi d. Tătărescu are o nouă consfătuire cu d. Dinu Brătianu. Cele mai multe şanse le-ar avea d. Victor Antonescu.

Primul ministru intenţionează să se ducă astăzi la rege împreună cu d. Antonescu, spre a-l propune ca ministru de finanţe. In acest caz d. Valer Pop ar urma să preia ministerul de justiţie.

Şi în jud. Iaşi

epidemie de gripă

Epidemia de gripă face ravagii şi în judeţ.

Aproape nu există comună în care să nu se fi declarat mai multe cazuri.

Epidemia se prezintă într'o formă mai uşoară ca în oraş.

Totuşi d. dr. Vasiliu medicul şef al judeţului, a luat toate măsurile de prevenire.

Serviciul sanitar a trimis stocuri de medicamente şi sătenii au fost îndrumaţi spre dispensare, spre a'şi căuta sănătatea. *dp.*

A murit artistul Leon Lefter

Din Sângiorgiul ardelenesc, a sosit vestea morţii actorului Leon Lefter, fiul d-nei Maria Cuza.

Vestea, împrăştiată ieri în oraş, a întristat pe mulţi. Căci dispărutul era o figură bine cunoscută a Iaşului, oraş pe care l'a părăsit în anii imediaţi războiului.

Leon Lefter „Leuţu" cum îi ziceau intimii, băiat frumos şi cu talent, a avut chemare pentru teatru. A făcut cursul la Conservator cu State Dragomir, fiind angajatul teatrului ieşan, câţiva ani. A jucat în clasic şi în comedia modernă, culegând succese trainice.

S'a dus apoi la Bucureşti. In Capitală, după câteva succese alături de Marioara Voiculescu (jucând rolu'ul din „Salomeea" inscenat la Sidoli), Leon Lefter s'a apropiat de Ion Iancovescu căruia i-a fost tovarăş constant. (Ultimul lui rol a fost în „Azais").

Viaţa de actor, ca şi lui Leonard, i-a adus germenele unei boli care nu iartă.

Şi s'a chinuit „Leuţu" ani în şir.

In ziua de 28 Ianuarie şi-a dat sfârşitul. A fost înmormântat la Belu-Bucureşti.

Fi-ei ţărâna uşoară !...

H. Burileanu

Procesul delicat al unui doctor

pentru întreţinerea unui copil

Chişinău 1.— Un interesant proces, s'a judecat ieri la Curtea de Apel.

In anul 1922, d-rul Gh. Radu a consimţit să plătească pensie alimentară fostei sale servitoare, Irina Harcovenco, cu care a avut un copil.

Irina primia regulat pensia, până acum câtva timp. Deodată d-rul Radu a refuzat să-şi întreţie copilul.

Atunci Irina Harcovenco, l-a dat în judecată şi d-rul a fost iarăşi obligat să-i plătească o pensie alimentară de 2500 lei lunar.

Eri, la judecarea apelului făcut de d-rul Radu, acesta a declarat că nu poate fi tatăl copilului Irinei, întrucât în anul 1922, suferea de o anumită boală.

Procesul s'a amânat, dispunându-se facerea unei expertize.

Fapta oribilă a unor copii

din Costeşti (Lăpuşna)

Ei omoară un sătean, apoi îl jefuiesc

Chişinău 1.— O crimă înfiorătoare a fost comisă aseară în com. Costeşti (jud. Lăpuşna).

Copiii Ion Luca şi Pavel Levinte, în etate de 13 şi 14 ani, au atacat pe locuitorul Diomid Guţu. In timp ce unul stătea de vorbă cu Guţu, celălalt i-a aplicat o puternică lovitură cu un topor.

Apoi cei doi copii au continuat să lovească pe Guţu, până au constatat că a murit. Atunci l-au jefuit de banii ce-l avea asupra lui.

Criminalii au putut fi descoperiţi de jandarmi, prin faptul că s'a găsit căciula lui Luca la locul crimei.

COR.

O fată se aruncă de la etaj

Buc. 1 Tânăra Amalia Gavrila în etatea de 21 ani, s'a aruncat aseară dela al doilea etaj al palatului „Asigurarea Românească" din bul Brătianu.

In stare disperată a fost dusă la spital.

Cauza sinuciderii este o ceartă cu iubitu.

Quadral Riga

Chefuri cu scandal

Agresiune în Nicolina — Şi un caz nostim în Tătaraş

Astă noapte s'a produs o ceartă în timpul unui chef la cârciuma Boldescu din Şoseaua Nicolina, între locuitorii C. Comandam şi C. Vanian de o parte şi C. Costea de altă parte, toţi din Ciurea (Iaşi).

In timpul certei, primii l-au maltratat pe Costea, aruncându-i o sticlă în cap. Victima a fost transportată la spital, iar agresorii daţi la comisia II-a.

Un scandal nostim

Un caz nostim s'a întâmplat eri într'o cârciumă din cartierul Tătaraş, Tinerii Gh. Romaşcanu din Bulev. Rosetti 38 şi Mircea Paşcanu din str. Marta 5, s'au luat la ceartă în timpul chefului şi apoi s'au încăierat.

In toiul altercaţiei Romaşcanu, spre a-şi intimida adversarul, a scos din buzunar o puşculiţă cu capse de hârtie tăcând să pocnească câteva petiţe.

De aici s'a produs alarma. Tinerii au fost conduşi la comisia V-a şi apoi la biroul judiciar, unde au fost puşi în libertate.

Un preot omorât

Câmpina 1. — Preotul Gr. Săvulescu din Buştenari s'a dus ieri în com. Ocina, spre a rezolvi un conflict familiar.

S'a produs o ceartă violentă şi rudele l-au bătut atât de crunt, încât preotul a încetat din viaţă.

Ştiri poliţieneşti

D. Victor Budachievici, pensionar, din str. Bas-Ceauş 2, a reclamat poliţiei că a fost victima unei înşelăciuni din partea d-lui Paul Bosteanu din str. I. C. Brătianu. Pensionarul ar fi încredinţat acestuia suma de 1.200 lei pentru a-i procura nişte dinţi de aur, dar nici până azi nu i-a dat dantura.

Jaful din str. Lăpuşneanu. — Astă noapte un răufăcător s'a introdus prin chei potrivite în magazinul depozitului de ziare al d-lui Solomon Peretz din str. Lăpuşneanu. Hoţul a furat diferite mărfuri, stylouri şi cărţi literare, în valoare de peste 10.000 lei. S'au dispus cercetări.

Prinderea unor hoţi. — In curtea d-lui N. Popa din str. Sărărie 118 au fost surprinşi indivizii Samoil Malai Rău din str. Ţutora 58 şi I. Atanasiu din str. Lipovană 40 care comiseseră un furt.

Ei au fost urmăriţi de doi sergenţi până în strada Mârzescu, unde au fost capturaţi. Malai Rău a încercat să omoviască cu toporul pe poliţişti, însă a fost dezarmat.

DIVERSE. — Soldaţii Radu Vasile din Reg. 4 infanterie Huşi şi D. Mihalache din Reg. 30 obuziere Chişinău, au fost prădaţi prin „grant" în str. Florilor.

— A fost deferită biroului de moravuri femeia Elena Miclea din str. Morilor 45, care acosta publicul pe B-l. Ferdinand.

O profesoară

răpusă de gripă

Chişinău 1. — Gripa a luat forme violente. Sânt numeroase cazuri grave.

După câteva zile de boală, profesoara Virginia Popescu, în etate de 36 ani, a încetat eri din viaţă.

S'a definitivat noul program naţ.-ţărănesc

Acţiunea comună Mihalache - Vaida

Buc. 1.— Delegaţia permanentă naţional-ţărănistă a lucrat astă noapte până la ora 12.

D. Mihalache şi-a exprimat regretul pentru retragerea d-lui G. G. Mironescu, arătând că ar fi posibilă o revenire.

Membrii delegaţiei permanente au respins demisia d-lui Mironescu şi au delegat pe d-nii Vaida, dr. Lupu şi Armand Călinescu să viziteze pe fostul prim-ministru şi să-l roage să rămâie în partid. Se speră că această intervenţie va avea succes.

Programul naţional-ţărănesc

Apoi delegaţia naţ.-ţărănească a discutat amplu programul partidului. Din Iaşi a luat parte d. prof. G. Zane. Dezbaterile s'au încheiat cu un deplin acord şi după şedinţa s'a dat publicităţii noul proect de program.

Acest proect vorbeşte despre modificarea Constituţiei. Partidul e credincios regimului monarhic-constituţional. Se preconizează desfiinţarea Senatului şi o lege electorală pentru alegeri cinstite.

Se menţine numai adunarea deputaţilor şi se propune organizarea unui corp central cu reprezintanţi pe bresle mari, corp care să expuie parlamentului doleanţele diferitelor profesiuni.

Se mai preconizează reorganizarea consiliului legislativ.

Proectul de program se ocupă apoi amănunţit de problemele economice, sociale,

D. I. MIHALACHE

militare, sanitare, culturale, şcolare, etc, propunându-se soluţii şi reforme.

Declaraţiile d-lor Mihalache şi Vaida

După şedinţă, d. Mihalache a făcut ziariştilor următoarea declaraţie :

— *„Am terminat desbaterile asupra programului, realizându-se un acord deplin. Sânt satisfăcut de rezultatul obţinut".*

Tot aseară s'a ţinut o consfătuire între d-nii Mihalache, Vaida şi dr. Lupu. S'a discutat despre neînţelegerile din partid.

După consfătuire, d. Vaida a declarat ziariştilor :

— *„Faceţi tot ce puteţi ca liberalii să nu demisioneze, până nu vom cădea noi cu totul de acord".*

Acţiunea maniştilor

D. Maniu, bolnav de gripă, nu va participa nici la lucrările comitetului central executiv, care încep astăzi şi vor dura trei zile.

Fruntaşii maniştii cer neapărat ca litigiile să fie discutate şi soluţionate de comitetul regional al Ardealului. D. Gh. Pop a vizitat aseară pe d. Maniu la „Athenée Pallace", cu care a discutat timp de două ore.

•

Pe de altă parte se anunţă din Cluj că tineretul naţ.-ţărănesc din Ardeal va lansa un manifest de solidarizare cu d. Vaida. Tineretul va arăta că e alături de conducerea partidului şi de susţinătorii ideii monarhice.

Acest manifest e socotit ca un răspuns la manifestul pentru d. Maniu al studenţilor din Cluj.

Alegere judeţeană

Focşani 1.—Alegerile judeţene din Putna au dat următorul rezultat :

Liberalii 14.239 voturi ; naţ.-ţărăniş ii 4.987 ; naţ.-ţărănişti dizidenţi (lista I. Ioan) 4.374 ; georgiştii 3.367 ; gogişti 1.399.

Liberalii au luat toate locurile.

Parada toaletelor

la Teatrul Naţional

Cu ocazia premierei de mâine seara dela Teatrul Naţional (comedia „Azaïs") se vor prezenta toalete în afară de serie, ultimele modele pariziene *D-na Gina Sandri* va prezenta modele dela casa Jenny-Paris, procurate de casa Fărcăşanu, Bucureşti.

D-na Sandina Stan modele de la Casa Patou, Paris.

D-na Argeşanu toalete furnizate de Casa Sonia-Iaşi.

Chemarea către ieşeni

a Mitropoliei Moldovei

Cu ocazia instalării I. P. S. Mitropolit Nicodem, mitropolia Moldovei şi Sucevei a lansat următoarea :

Chemare pentru credincioşii ieşeni

Mitropolia Moldovei este în mare sărbătoare. Odată cu hramul ce se preznueşte Sâmbătă 2 Februarie, Duminică 3 Februarie este instalarea I.P.S. Nicodem, ales Mitropolit de Marele consiliu naţional, S. Sinod şi Adunarea eparhială.

Chipul primirei este vestit cu publicaţii speciale de primăria Iaşi, care a pus totul la îndemână ca o adevărată gazdă moldovenească de alte vremuri.

Să ne arătăm şi noi toată dragostea de fii duhovniceşti, faţă de I. P. S. nostru arhiereu-păstor, care ne va conduce pe calea mântuirei.

Alături de căldura de gazdă moldovenească a primăriei, şi noi slujitorii bisericei facem toate pregătirile ca primirea să fie cât mai măreaţă şi binecuvântată.

Slujba începe din seara zilei de azi, 1 Februarie.

Pentru aceia a sosit în localitate episcopul Gherontie al Tomisuiui, care va oficia cu Vicarul Grigorie şi arhiereul Veniamin.

Azi 1 Februarie ora 4 se va oficia vicernia-mare, de episcop şi un sobor de 8 preoţi şi 6 diaconi.

Mâine Sâmbătă 2 Februarie între orele 10-12, se va oficia de aceiaş slujitori, liturghia.

Sâmbătă seara între orele 6-9, va fi privegherea, slujită de următorul sobor de slujitori : 5 arhierei, 12 preoţi şi 6 diaconi.

Aceiaşi slujitori vor oficia liturghia şi Te-deumul Duminică între orele 10-12.

La toate slujbele va cânta corul de sub conducerea d-lui Antonin Ciolan, personalitate muzicală din Moldova.

Mitropolia Moldovei şi Sucevei

Informaţii

x *D. Victor Iamandi, ministru de stat, soseşte mâine dimineaţă în localitate. Mâine după amează la ora 6, d-sa va prezida la clubul liberal o şedinţă a delegaţiei permanente. Cu acest prilej se face un expozeu asupra situaţiei politice.*

x După o dispoziţie luată de arhiereul Grigorie Leu, corul dela Sf. Spiridon va cânta la Mitropolie, cu prilejul instalării Mitropolitului Nicodem

Corul va fi dirijat de maestrul Ciolan.

x Partidul Naţional-Ţărănesc sectorul Hala - Sf. Lazăr convoacă toţi membrii la şedinţa care va avea loc Duminică 3 Februarie a. c. ora 3 precis, unde vor lua cuvântul mai mulţi fruntaşi de la centru.

x La telegrama de felicitare a Blocului pensionarilor din Iaşi, I. P. S. Mitropolit Nicodem a trimis următorul răspuns :

D-lui Victor Munteanu preşedintele pensionarilor Iaşi

„Mulţumesc tuturor pentru urări".

Mitropolit Nicodem

Informaţii

x „SOCEC" oferă garanţie pentru fiecare stylou vândut. 8

x La dureri de cap, nevralgii, migrene, cereţi PIROFEN WERNER Farmacia Werner—Iaşi. 3

Corespondenţă

MARICA, am regretat mult Serviciul m'a reţinut. Aştept Acelaş N.

FURT

Buc, 1,—Un furt îndrăzneţ s'a comis ieri la comerciantul L. Zaharie din str. Justinian 15.

Hoţii au furat din cassa de fier suma de 166.000 lei.

Se fac cercetări,

Mâine Sâmb. dimineaţă cu preţuri reduse 6 şi 8 lei la ROXY

MONTE-CARLO SUB BOMBE

OMUL INVIZIBIL

(Prinde-ţimă dacă puteţi)

Creditul Fonciar Urban din Iaşi

Serviciul Contabilităţii

INŞTIINŢARE

către deţinătorii de Scrisuri Funciare Urbane Iaşi

In conformitate cu art. 64 aliniatul 4 din legea pentru lichidarea datoriilor din 7 Aprilie 1934, Consiliul de Administraţie în şedinţa sa de la 31 Decembrie 1934, a decis ca ştampilarea scrisurilor funciare să înceapă la 15 Februarie 1935.

In acest scop D-nii deţinători de titluri sunt încunoştinţaţi că în conf. cu textul aceleaşi legi sunt obligaţi a depune spre ştampilare titlurile lor cel mai târziu până la 7 Aprilie 1935 adică în termen de un an de la data promulgărei legei pentru lichidarea datoriilor.

Sancţiunea nedepunerei în termen spre ştampilare este prevăzută de aceaşi lege (art. 64 al. 5) care dispune a nu se mai plăti cupoanele scrisurilor neştampilate fără a se fi presentat la ştampilare şi scrisul original.

Domnii deţinători vor completa şi semna borderourile întocmite special şi pe cari şi le vor procura de la sediul Societăţei din Iaşi, de la reprezentanţa din Bucureşti, str. Poincaré Nr. 2, sau de la celelalte reprezentanţe din restul ţării, notate mai jos.

Scrisurile vor fi însoţite de toate cupoanele ce posedă şi se vor trimite la Iaşi, pe adresa Direcţiunei Generale, odată cu borderoul în care au fost înscrise, în ordine numerică, în rubricele respective de valori, corecturile ne fiind admise.

Borderourile vor cuprinde numele citeţ al deţinătorului şi adresa exactă, la care se vor restitui scrisurile funciare după verificare şi ştampilare.

Domnii depunători de titluri vor primi o dovadă a depunerei făcute şi în schimbul e vor prim titlurile şi cupoanele ştampilate după verificarea legală.

Reprezentanţele de unde se mai pot procura borderouri speciale.

Cernăuţi, str. Iancu Flondor 14
Chişinău, str. Smidt, 133
Tighina, str. Alex cel Bun 72
Cluj, Piaţa Cuza-Vodă 14
Bălţi, str. Regele Carol 255
Cetatea Albă, str. Regina Maria 31
Vatra-Dornei, str. Forfă.ă 11
Botoşani, Bulevard 73
Dorohoi, str. Gheorghe Marcu 4
Fălticeni, str. Regele Carol 171
Roman, str Ştefan cel Mare 7
Bârlad, str. I. C. Brătianu 4
Tecuci, str. Elena Doamna 7
Vaslui, str. Scârlat 1
Huşi, str. Maior Teleman 7
Constanţa, str. Dragoş 8
Focşani, str. Cogălniceanu 1

Domnii deţinători din alte localităţi vor cere borderouri la sediul din Iaşi, indicând numărul de scrisuri ce posedă, spre a primi numărul de borderouri necesare.

Direcţiunea Generală

CUMPĂR AUR de dinţi, bijuterii vechi, cu preţuri mari şi monezi de argint nu vindeţi nimic până ce nu încercaţi-la Nr. 82 I. C. Brătianu 82

ANUL XXXI No. 8341

ABONAMENTE

Lei 350 . . . . pe un an
„ 180 . . . . „ 6 luni
„ 90 . . . . „ 3 „
„ 1000 . . Instituții publice

ATELIERELE TIPOGRAFICE
IAȘI. — STR. LĂPUȘNEANU 37

Telefoane { Redacția 391 / Administrația 394 / Serviciul de noapte 367

1 LEU

OPINIA

Ziar popular cotidian

DUMINICA 3 FEBRUARIE 1935

OPINIA SERIA 59-a

Ce va fi păstoria Mitropolitului Nicodem

Cu inscaunarea noului mitropolit, se încheie partea a III și cea din urmă din orânduelile pentru a da Moldovei un păstor în scaunul văduvit. De aici înainte, se întinde vremea despre care nu se va mai pomeni atât de des în ziare, ca despre alegere, învestitură și inscăunare. Ea se va scurge în tăcere și nu va mai fi atât de viu înaintea ochilor cetitorilor, ca strălucirile de până acum.

Se pune însă întrebarea: ce va fi această păstorie? Fi-va ea numai o obișnuită săvârșire de slujbe, numiri, mutări și altele ca acestea?

Vor fi și acestea, pentrucă fac parte din măsurile unei cârmuiri; dar vom avea și mult mai mult decât atâta. Mai întâi, dacă acestea sunt treburi obicinuite, ele însă se pot îndeplini cu felurită vrednicie și pricepere. La Mitropolitul Nicodim, putem fi încredințați, că ele vor merge strună, cu toată priceperea și chibzuința.

Pe Mitropolitul Nicodim îl vom cunoaște însă mai ales prin măsurile cele mai puțin obișnuite. In adevăr, unde pășește Vlădica Nicodim (așa suntem noi deprinși a-l numi) se simte îndată că mașina e mai bine unsă. Stăpânit de un rar duh gospodăresc, îndată pune o rânduială care te uimește.

Mai sunt oameni de rânduială. La Mitropolitul Nicodim însă, descoperi aceasta într'o măsură cu totul neobișnuită.

Pe unde a trecut, a lăsat urme cum nu s'au mai văzut. Și face aceasta nu silnic, nu chinuind pe unii, ca să minuneze pe alții, ci îmboldind omenos și înviorând cu drag.

Ieșănii pot fi încredințați că, de acum înainte, grădina Mitropoliei, ori-de-unde o vor privi, va fi o desfătare. Toată ograda și toate clădirile mitropoliei vor sclipi de curățenie.

Dar, va zice cineva, acestea sunt lucruri mărunte. Nu în ele se cuprinde chemarea urmașului lui Veniamin.

E adevărat. Dar parcă noua păstorie va fi numai o grădinărie! Ea este însă o parte din simțul practic cu care noul mitropolit este înzestrat peste orice închipuire.

De aici pleacă minunea, că Mânăstirea Neamțului, cum a intrat sub cârmuirea sa, odată a început a se înoi. Și când a putut face aceasta împotriva Mitropolitului Pimen, care avea cu totul alte păreri, ne dăm sama de măiestria noului mitropolit, de a aduce la bună izbândă hotărârile sale.

Simțul său practic însă se descopere nu numai în întocmirile gospodărești, ci și în măsurile de cârmuire a eparhiei.

In atâtea treburi care-i vin spre deslegare, *ochiul Mitropolitului Nicodim totdeauna descopere calea cea mai potrivită.* Rămâi uimit cât de limpede vede în chestiunile încâlcite.

Am avut foarte dese prilejuri să văd cum Mitropolitul Nicodim, în chestiuni sinodale, în altele ale eparhiei Hușului, în altele ale eparhiei Chișinăului, totdeauna găsea calea cea mai înțeleaptă.

In adevăr, minunat ochiu de cârmuitor!

Mitropolia Moldovei, nici vorbă, se va simți grozav de bine din punctul acesta de vedere. *Va avea cârmuirea omului deosebit dăruit de Dumnezeu de a îndruma pe alții.*

Nici sub Veniamin nu va fi fost mai bine.

Dar sub Veniamin, se va zice, strălucirea a fost alta.

Nici în aceasta însă noul mitropolit nu stă mai pre jos. Aici pot spune: *Veniamin și-a găsit tovarășul și urmașul. De la ei, Moldova n'a mai avut un mitropolit ca I. P. S. Nicodim.*

Veniamin a fost mitropolitul cărturariei. Dar și I. P. Nicodim nu mai puțin. In aceasta, își înfinge mâna unul altuia.

Tocmai asta e partea mai puțin obișnuită, în care însă Mitropolitul Nicodim *claresc it pulchrum* (luminează frumos), cum scrie pe monumentul dela Copou.

Sub cârmuirea sa, viața bisericească se va înoi prin îmboldirea care scutură sufletele și le înalță. In fiecare din slujitorii săi, vei simți alt duh de hărnicie și voie bună. Se vor socoti fericiți că lucrează sub așa păstor. Pentru mânăstiri, de acum înainte începe vremea dorită de noi toți, pe care cel dintâi noul mitropolit a dorit-o.

Așa va fi noua păstorie și înainte de toți, Iașul se va ferici, că a dobândit un nou Veniamin.

Arhim. SCRIBAN

IDEI ȘI FAPTE

Asistența medicală la sate

Intr'o ședință recentă a Senatului s'a votat proectul de lege pentru încheerea de angajamente cu medicii particulari, care se stabilesc în comunele rurale. Intrucât e sigur că și Camera va vota proectul în chestie, se poate conchide depe acuma că d. dr. Costinescu, ministrul sănătății publice, a făurit o lege bună, menită să folosească mult celor 15 milioane de locuitori dela sate.

Ni s'a oferit, slavă Domnului, destule prilejuri triste de a aminti dregătorilor că țăranilor li se refuză dreptul la asistența medicală. In timp ce la orașe există un medic la 371 locuitori, la țară un singur medic trebuie să ajute nu mai puțin de 30.000 de locuitori.

Drept și cinstit ar fi fost să se înființeze cât mai multe spitale sătești (avem în prezent numai 1200 de medici de circumscripție la sate!). Dar fiindcă ministerul sănătății nu dispune de fonduri așa de mari, fiindcă tradiția este ca orașele, în frunte cu Bucureștiul acaparator să înghită 90 la sută din veniturile statului—nevoiți suntem să ne declarăm mulțumiți *deocamdată*, de noua măsură a d-lui doctor Costinescu.

Miile de medici tineri, care s'au încăpățânat să practice la orașe, sunt sortiți adesea să moară de foame; pe când stabilindu-se la sate, ei vor fi chemați să salveze țărănimea; s'o scoată din ghiarele unui întuneric cumplit; să-i redee sănătatea.

Câteva mii de doctori tineri, au datoria să-și mute câmpul de activitate la sate. Acolo ei își vor putea exercita profesiunea spre folosul celor secerați de teribilele boli; și acolo ei nu vor muri de foame.

Dregătorii au lansat în sfârșit un apel înimos, care *trebuie* să găsească un răsunet puternic în sufletele medicilor.

I. L. BASARABEANU

DEDESUBTUL UNEI DEMISII

Nu vorbim de retragerea d-lui Victor Slăvescu. Actul fostului ministru de finanțe e destul de limpede. In conflict cu planul economic al d-lor Manolescu-Strunga și Tătărescu, s'a socotit obligat să abandoneze partida.

Vorbim însă de demisia d-lui G. G. Mironescu din partidul național-țărănesc.

Pentruce a demisionat d. Mironescu?

Au circulat multe păreri și versiuni; însă nici una n'a lămurit misterul.

O retragere din pricina programului prea de stânga, ar fi tardivă. Baza programului era stabilită încă de astăvară. Și în definitiv, dela început ideologia țărănistă era de stânga. Și d. Mironescu s'a acomodat ani de zile.

O demonstrație din pricina certei Vaida-Maniu? Procesul e încă deschis și dacă d. Mironescu vroia să se afirme într'un fel, n'avea motiv să se grăbească cu demisia.

O singură explicație ar fi verosimilă. D. Mironescu a auzit unele șoapte; anumite sugestii. Se zice că ar fi necesare personalități de rezervă, pentru viitoarea echipă de conducere a țării. Ar fi chiar nevoie de prezidat guverne de concentrațiune. Și probabil că d. Mironescu simte că ar avea chemarea...

Ar fi o explicație verosimilă. Numai, să nu se păcălească și d. Mironescu, cum s'au mai păcălit și alții!

X

DIN TOATA LUMEA

Bărbați cu fuste.— O demonstrație nostimă a avut loc zilele trecute la Hollywood.

De câtva timp un grup de artiste de cinema se străduește să lanseze moda hainelor bărbătești pentru femei. Cea mai activă în propaganda acestei mode este cunoscuta vedetă Marlene Dietrich, care poartă în special costume bărbătești și chiar la solemnități de gală nu apare în tualetă, ci în frac, cu monoclu și joben.

Această modă a provocat o reacțune din partea unui grup de domni din Hollywood. Ei s'au îmbrăcat în fuste și au manifestat pe străzile orașului, purtând niște placarde pe care era scris în ironie: „Dacă femeile doresc pantaloni, noi vrem fuste; fiindcă nu putem admite să dispară fustele".

Această demonstrație originală a amuzat publicul de pe străzi. Și se spune că a avut și oarecare efect, întrucât multe din femeile ce adoptaseră moda masculină, au revenit la rochiile obișnuite, pentru a nu mai fi obiectul zeflemelelor.

Un concurs cu fum de țigară.— Un concurs interesant s'a organizat la clubul fumătorilor din Londra. Acel club instituise un premiu, pentru persoana care va putea compune cuvinte din fum de țigară.

La concurs au luat parte aproape toți membrii clubului, care în acest scop s'au exercitat zile întregi. Sala a fost ocupată de un public numeros, care urmărea cu curiozitate fazele concursului.

Premiul a revenit unui vechiu fumător anume Oliver Kanton, care a reușit să scrie în aer cu fum de țigară următoarele cuvinte: „Sânt un fumător pasionat". Ceilalți candidați n'au putut compune decât două, maximum trei cuvinte foarte scurte.

Somn în rate.— Medicul american Kenneth King din New-York este autorul unei noui și interesante teorii asupra somnului. El susține că dormim prea mult și că pierdem astfel în pat cel puțin jumătate din viață. Dacă ne-am organiza altfel somnul, am câștiga mult timp. Și în acest scop medicul american propune următorul regim:

Să lucrăm patru-cinci ore și apoi să dormim un ceas. Când ne sculăm, vom putea munci alte patru-cinci ceasuri, după care vom dormi iarăși o oră. In felul acesta, cu câte un ceas de somn după fiecare cinci ore de lucru, vom câștiga timp, iar organismul nu se va resimți de loc.

Pentru aplicarea acestei teorii, medicul din New-York vrea să înființeze un club al „somnului în rate". E îndoelnic însă, dacă vor găsi adepți, care să admită acest regim de somn.

O sinucidere cu pahare. — Un caz oribil de sinucidere s'a înregistrat la Coblenz (Germania).

Un șomer anume Karl Käfig, răpus de mizerie, a hotărât să-și curme viața. In acest scop el a spart paharele ce le avea în casă și a înghițit cioburile de sticlă. După eforturi grele, a reușit să înghită astfel cinci pahare.

Cuprins de dureri groaznice, a început să țipe. Imediat a fost dus la spital, însă orice ajutor medical era de prisos. Cioburile de sticlă i-au perforat organele interne și nefericitul șomer a încetat din viață.

Cetiți în pag. 4-a
ULTIMA ORA

Zîmbetul zilei

redactat de I. BERG

Săptămîna gripei

Manifestările interesante ale epidemiei

Săptămâna asta a fost într'adevăr „săptămâna gripei". Și s'a făcut mult caz, fiindcă au fost multe cazuri.

Pentru a ne da seama precis asupra situației, trebuie să vedem de unde provine boala. Unii spun că gripa vine de la o răceală. D. profesor August Scriban, cunoscutul filolog, susține însă că *gripă* vine dela *grijă*, prin transformarea lui J. în P.

Această din urmă ipoteză ni se pare cea adevărată, fiindcă deobiceiu atunci când ești slăbit de grijă, poți căpăta gripă; și când capeți gripă, ai destulă grijă.

Boala se manifestă cu căldură. Bolnavii însă o privesc ca o răceală. Pe această chestie s'a produs o mare controversă între medici, care caută să deslege următoarea enigmă: Ești bolnav, dacă ai temperatură; sau dacă ai temperatură, ești bolnav?

Impotriva gripei medicii recomandă o curățenie. Dar nu ne curăță atât stomacul, cât mai ales punga.

Deasemenea ne recomandă să transpirăm mult. Și, slavă Domnului, asudăm destul, când trebuie să plătim onorarul doctorului.

Astfel medicii *ne vindecă*.., de a-i mai chema! Și după boală, ne simțim cu totul slăbiți... la buzunar!

Gripa a avut și forme violente. S'au înregistrat mai multe cazuri mortale. E precis astfel că toate acele cazuri au fost tratate de medici.

Trebuie să recunoaștem însă, că epidemia a avut și părțile ei bune. Astfel s'au închis toate școlile, ceiace a provocat mare bucurie atât elevilor cât și profesorilor. Aceștia pot adopta următoarea deviză:

Dacă'ncepe boala,
Se închide școala.
Dacă'ncepe școala,
Se deschide... boala!

Prin urmare, școlile trebue să rămâie închise tot timpul, fiindcă este într'adevăr o gravă epidemie de... chiul!

Deasemenea, cu prilejul epidemiei, s'a putut constata că miniștrii sânt oameni reținuți. Aproape toți au fost reținuți... la pat. Membrii guvernului au făcut o gripă în grupă. Și să se mai spuie că nu sânt solidari între ei!...

Consultație

— Ei, ce am, domnule doctor?

— Un trup superb, duduie...

GUTURAIUL

— Moda zilei —

E sezonul pe tot plaiul
Când strănuți la orice pas;
Când, obraznic, guturaiul
Stă și-ți râde drept... în nas!

Parcă nările îmi pișcă
Zece mii de ace mici;
Parcă'n nasul meu se mișcă
Milioane de furnici.

Hapciu!... Hapciu!... Ah, ce chin!
Am ajuns ca să strănut
Sistematic, cel puțin
De opt ori într'un minut.

De abea am strănutat
Și din nou încep mai tare.
Guturaiul blestemat
Mi ia... nasul la purtare.

Cumpăr vată îmbibată
Și iau spirt și aspirină,
Și pomadă aromată,
Și-un borcan cu vaselină.

Dar zădarnică sforțare!
Leacul unic ce există
E o doză de răbdare
Și la ceas câte-o batistă.

Dup'o zi, sau cinci, sau zece,
Sigur, voiu fi iarăș bine.
Fiindcă guturaiul trece,
Insă trece dela sine.

Și cum singur la sfârșit
Trebuie să pleci o ficum,
Guturai afurisit,
Fă-ți bagajele de drum,

Iată, chiar te rog frumos
Două zile să-ți ajungă.
Știi că nu-i politicos
Când o vizită-i prea lungă.

Altfel, guturai parșiv,
Am să te înjur mereu,
Fiindcă, în definitiv,
Nu ești tu... de nasul meu!..

Continuare în pagina II-a

ISTORIE POLITICĂ

Cum a luat ființă în Iași Partidul țărănesc

In ziarul „Opinia" No. 8333 din 24 Ianuarie a. c. Dl. I. Țițu, învățător pensionar, caută a lămuri opinia publică asupra înființării acestui partid, în județul Iași.

Cum însă Domnia-Sa s'a servit numai de memorie în această privință, a scăpat din vedere multe lucruri importante, iar unele afirmațiuni sunt confuze.

Semnatarul acestui articol făcând parte dintre inițiatorii partidului la Iași, și ca acela în păstrarea cărui a se află documentele de înființare, mă simt obligat a face acest istoric.

Drepturile firești ale democrației, puse în mișcare de examenul dat, în Războiul mondial, de către partidele politice, care au gospodărit țara până la acea dată,—au isbucnit ca un vulcan.

Țărănimea revenită de pe front nu mai credea în cele ce a fost și cerea cu energie creiarea unor noui orânduieli. Anarhia din răsărit era gata să cuprindă și țara noastră.

Năzuințele democrației trebuiau canalizate, pe căi legale; votul universal se câștigase; datoria noastră, a învățătorilor, era să luminăm massele pentru a se putea folosi de acest drept și democrația să devină o realitate.

In luna Octombrie, anul 1918, subsemnatul împreună cu colegii I. Corlat și I. Dodon, cu toți membrii în Consiliul Federalei Iași, după terminarea unei ședințe, ne-am hotărât a organiza țărănimea politicește.

Pentru aceasta, am căzut de acord să facem o întrunire, întâ a cu învățătorii, a doua cu învățătorii și Preoții, și a treia cu învățătorii, preoții și fruntași țărani.

Prima întrunire prezidată de d. I. Țițu ca președinte de vârstă, am avut'o cu învățătorii la 7 Octombrie 1918 la Biroul Federalelor B. P., care era în casele Cotidis din str. Anastasie Panu.

Au luat parte 32, de învățători, care principial, au aderat la mișcare, alegând un comitet compus din: subsemnatul, ca președinte, I. Corlat, I. Dodon, Gh. Ciobanu, D. Bejenaru și Constantin Covăsneanu ca membrii.

La 23 Octombrie, a avut loc a doua ședință, la care au fost convocați și preoții din orașul Iași și parte din Județ.

Au luat parte un număr respectabil de învățători și doi preoți. Deși în prealabil preoții din oraș ceruseră concursul nostru, pentru a stărui la răposatul Gh. Gh. Mârzescu dimpreună cu ei, pentru a li se prevedea în Decretul-Lege, dreptul de eligibili, care, în primul Decret nu-l aveau.

A treia ședință la care au au fost convocați fruntașii sătenі, s'a ținut la 30 Octombrie 1918, în casele Federalei Iași Iași str. Strâmbă, unde se ținuse și cea de a doua, la care au luat parte un însemnat număr de săteni printre care: Dumitru Spătaru-Comarna, I. Popovici și Th. Mocanu Bucium; M. Sandu-Mogoșești, Gh. Șoimu și D. Golimas, Vlădeni, etc. etc... La această ședință d. V. Spătaru a fost cooptat în Comitet în locul d-lui Gh. Covăsneanu, demisionat.

A patra ședință s'a ținut la 7 Noembrie, la care au luat parte un număr însemnat de săteni și învățători și preotul răposat Alexandru Gheorghiu-Prisăcani. Ședința s'a ținut în sala de Sport și Muzică Iași.

După prima ședință din Octombrie, guvernul liberal a căutat să anihileze această mișcare, momind pe inițiatori mai întâi prin frumoase făgăduieli și perspective, apoi prin amenințări, acțiune dusă de răposatul Ministru Gh. Mârzescu, atât direct cât și prin fostul Prefect de județ de atunci.

O propunere, s'a făcut de către d nii Profesori N. Iorga și A. C. Cuza, prin d. C. Ifrim, ca organizația noastră să lucreze cu organizația D-lor; dar și această propunere a eșuat.

A treia propunere a venit din partea d-lui Profesor Universitar Paul Bujor, prin d. Agricola-Cardaș, pe atunci Comisier Agricol și Conferențiar Universitar, rugându-ne să luăm contact cu d. profesor Bujor, care făcând politică socialistă, lucra pentru organizarea muncitorilor din oraș în partid politic.

Continuare în pagina II-a

SOUPLEX

Lama minune, fină, durabilă, eftină

După cererea generală s'a prelungit încă

6 ZILE EFTINE

Mag. „LA DIAMAND" Leon Grünberg

Str. Cuza Vodă 48

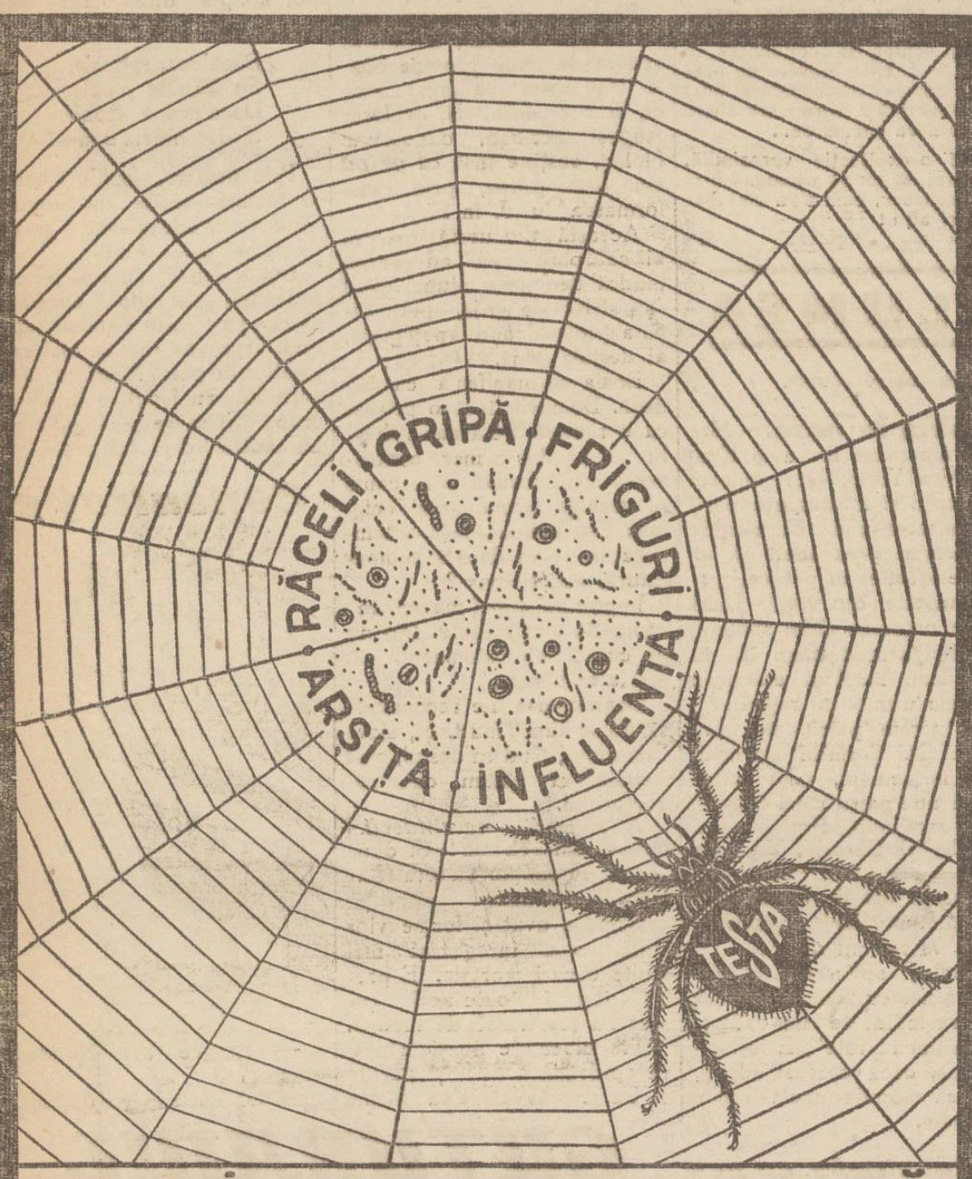

CA PAIANJENUL PE MUSCĂ

TESTA

DOBOARĂ MICROBII GRIPEI

RĂCELI-FRIGURI-ARȘIȚĂ

Dela producător la consumator

Pentru covoare persane adresați-vă direct la prima sursă **TEBRIZ** str. Lascar Catargiu 34

Depozit permanent de covoare persane modele alese. Se primesc și comenzi pentru orice modele alese după jurnal. PREȚURI MODESTE

Marșul demonstrativ al copiilor

GADYN Untura de Pește

delicioasă la gust

Vitamine = viață, creștere
Calciu = putere, rezistență
Fosfor = energie, vigoare

Depozit G-ral: Farmacia Dr. Beceanu

Piața Halei—Iași

Zîmbetul zilei

(Continuarea din pagina I-a)

Ministerul finanțelor

și finanțele ministerului

Demisia d-lui Slăvescu, ministru de finanțe, a provocat mare nedumerire. Intr'adevăr, toată lumea se întreabă: cum poate cineva să renunțe la... finanțe?

Explicația d-lui Slăvescu este că și-a făcut socoteala, că nu poate ieși... la socoteală. In plus d-sa și-a dat seama, că era numai pe jumătate ministru de finanțe. Era ministru, dar nu erau finanțe!

D-sa a vrut... să bată monetă din această chestie, însă în cele din urmă a demisionat, fiindcă nu vroia să se... demonetizeze.

In ce privește succesiunea la finanțe, cel mai indicat ar fi d. ministru Costinescu dela sănătate, întrucât finanțele au nevoie de sănătate.

Dacă d-sa nu acceptă, am recomanda la finanțe pe ministrul afacerilor străine, dat fiind că pentru noi finanțele au ajuns ceva cu totul... străin!

Se pare însă că problema acestui departament e destul de dificilă, deoarece acum nu se pune atât chestiunea ministerului finanțelor, cât mai ales acea a finanțelor ministerului.

Clipe vesele

— Papa, spune-mi te rog, ce este un geniu financiar?

— Un geniu financiar este acela care poate câștiga astăzi atât cât poate cheltui nevasta lui.

•

Dilema unui bețiv;

— Nu-mi amintesc ce mi-a spus nevasta: să beau două pahare și să vin acasă la ora 12, sau să beau 12 pahare și să vin acasă la ora două?!

•

— Vecina mea vorbește și bârfește toată ziua. Un minut nu-i tace gura. Drept să-ți spun, nici nu știu cine-i conduce gospodăria.

— Extraordinar! Și mă rog cu cine vorbește atâta?

— Cum, cu cine?... Cu mine!...

Băile școlare la Iași

Cum au luat ființă — Situația de astăzi

Nu de mult, s'a vorbit prin ziarele locale despre atențiunea ce se dă de către autoritățile sanitare, băilor școlare.

De bună seamă că această preocupare de higiena elevilor contribue foarte mult la sănătatea și educația lor.

Ni se face cunoscut însă, că nu toate școalele au asemenea băi și nu la toate acele școli care posedă instalații, funcționează în mod regulat băile școlare.

Și fiindcă acei care se îngrijesc astăzi de o bună funcționare a acestor însemnate mijloace de educație, pare că uită sentimentele inițiatorilor și nici nu le pomenesc numele.

O datorie de recunoștință obligă a reaminti că cea dintâi bae școlară a fost înființată la școala de fete „Carmen Sylva" prin munca distinsei directoare, mult regretata *Lucreția Constantinescu*—născută Cihodaru.

Urmează frumoasa și inimoasa inițiativă doamnei *Amalia Toma*, prezidenta Soc. „Principele Mircea", care desfășurând o activitate de asistență socială mai pre sus de orice laudă, reușește prin energica d-sale intervenție, să pună în funcție la 5 școli primare băi școlare, cu instalațiile cele mai moderne.

Este drept, că în realizarea acestei frumoase și neuitate faptă, d-na Amalia C. Toma pe lângă concursul însuflețit al personalului didactic din acele vremuri, a avut și însemnatul sprijin al omului înțelegător de nevoi urbanistice, d. *C. Toma*, care în calitatea sa de Primar a dat ajutorul material necesar, pe lângă sumele pe care d-na Amalia Toma a reușit să le obție prin bunăvoința marelui public.

O datorie elementară de conștiință ne obligă a reaminti și despre strădaniele necurmate pe care fostul Președinte al comisiunii interimare din anii 1922—24, d. C. Toma, le-a pus pentru refacerea Iașului nostru rămas o ruină generală, în urma războiului de reîntregire.

Printr'o pildă frumoasă de muncă, d-sa a realizat acte edilitare de o netăgăduită însemnătate.

HUG.

De Reumatism

vă vindecați sigur numai cu

Faceți o cură serioasă cu Togal!

Eliminați astfel toxinele din organism prin dizolvarea acidului uric! La fel au efect sigur tabletele Togal, chiar și în cazuri învechite, la:

Gută * Sciatică * Gripă * Nevralgii

Dureri de cap (chiar rebele)

Sănătate numai prin Togal! La Farmacii și Drogherii. Produs elvețian

Din cauza gripei

S'au suspendat vizitele din oraș

la bolnavii dela Sf. Spiridon

Nici personalul spitalului Sfț. Spiridon nu a fost cruțat de gripă. S'au ivit câteva cazuri, dar bolnavii au fost imediat izolați.

Intrucât boala este adusă din oraș, epitropia Sf. Spiridon a luat hotărârea ca, până la noi dispoziții, să nu se mai permită vizitarea bolnavilor în spital, de către persoane străine de serviciu, sau rude din afară.

Această dispoziție a fost luată în special pentru serviciile de chirurgie, unde bolnavii operați pot fi foarte ușor contaminați.

Epitropia arată că, numai în cazurile excepționale și numai cu permisiunea șefilor de clinici, se va putea permite vizitarea bolnavilor.

Vg.

INFORMAȚIUNI

x D-nii Prof. V. Petrovanu, fost prefect și d-nii Traian Ionașcu și I. G. Botez, profesori universitari, au fost chemați telegrafic la București de conducerea centrală a partidului național-țărănesc, spre a lua parte la dezbaterile din comitetul executiv central asupra noului program al partidului.

x D. *avocat Zigu Grünberg*, ne roagă să arătăm că d-sa n'are nimic comun cu o oarecare persoană cu același nume, despre care un ziar local scria că a fost reclamată parchetului.

x Epitropia Sf. Spiridon a înaintat eri o adresă Ministerului Sănătății, prin care-i cere a delega un membru în juriul examinator al concursurilor de medici secundari, la specialitatea chirurgie și medicină internă, în locul prof. g-ral dr. Butoianu, decedat de curând.

Tot odată, epitropia a propus ministerului ca aceste examen să aibă loc între 1 și 10 Martie a. c.

x Comerciantul O. M. Perlitz din Str. C. Negri a reclamat parchetului pentru abuz de încredere pe d. Andrerei Stan din cartierul Vel-vodul Mihai.

Acesta ar fi primit niște mărfuri în consignație de la reclamant și refuză a le achita.

Brutarii se agită

pe chestia prețului făinei

Probabil vroesc să scumpească din nou pîinea

De o vreme încoace, se pare că brutarii ieșeni au încheiat un armistițiu cu autoritatea municipală și cu publicul.

Nu mai vedem obișnuitele intervenții pentru mărirea prețului, nici amenințările de grevă.

In sânul societății brutarilor există totuși frământări. Pitarii se agită pe chestia prețului făinei pe care-l susțin exagerat la 7.50-7.60 kgr. cât plătesc astăzi morarilor.

Aproape zilnic au loc pe această temă petractări și discuții la sediul sindicatului brutarilor.

Morarii susțin însă că față de prețul grâului, făina nu poate fi acordată pe un preț mai redus.

Discuțiile se vor termina însă curând cu o intervenție prin care se va cere arbitrajul primăriei.

Prin urmare,... iarăși primejdie de scumpire!

Z. Dessm.

Hitler își drege vocea

în vederea discursurilor

S'a anunțat acum câteva zile că Hitler e bolnav și se află reținut la pat. Din Berlin vin însă precizări, care arată adevărul situației.

Hitler nu este propriu-zis bolnav. El suferă de un catar al gâtului, ceiace-i provoacă o răgușală penibilă. Medicii l-au sfătuit să-și facă un număr de inhalații. Și cancelarul german urmează acest tratament, sprea-și drege vocea. Mai ales că se apropie festivitățile din Saar, la care Hitler va ține câteva discursuri.

Baloanele stratosferice

— Un muzeu interesant —

Profesorul Piccard din Bruxelles, primul om care s'a urcat în stratosferă, a luat o inițiativă interesantă. El vrea să creeze un muzeu al stratosferei.

In acel muzeu urmează să fie depuse toate baloanele, care au făcut ascensiuni stratosferice. Unele baloane sânt în stare bună; altele însă sânt complect deteriorate.

In acest scop profesorul Piccard va face intervenții la aeronauții care au întreprins raiduri stratosferice. In dreptul fiecărui balon, se va descrie zborul efectuat. Muzeul va prezinta astfel un istoric complect al ascensiunilor în stratosferă.

RAVAGIILE GRIPEI

Cum să ne păzim?

Se pare că gripa este o boală cu caracter mai curând endemic decât epidemic; ea își face apariția la noi întotdeauna în mijlocul iernii sau spre sfârșitul acesteia.

Anul acesta gripa are un aspect destul de îngrijorător; ea este însoțită de febră mare, friguri persistente și dureri pronunțate în tot corpul.

Recomandăm cu insistență publicului să ia măsuri, atât de prevenire cât și de combatere.

CUM SĂ NE PĂZIM?

Un mijloc eftin, la îndemâna oricui și ușor de întrebuințat este fricțiunea Carmol.

Carmolul este un admirabil desinfectant. O fricțiune în fiece dimineață înlătură pericolul contagiunii.

In special copiilor, cari vin mai des în contact cu focarele gripei, trebue să li se facă neapărat zilnic o fricțiune cu Carmol.

CUM SĂ COMBATEM?

Fricțiunea Carmol face mult bine în cazul gripei declarate fiindcă întrunește în compoziția ei toate elementele cu care fiecare simptom în parte trebue combătut.

Carmolul scoate căldura din corp, activează circulațiunea sângelui și face să dispară durerile.

O lingură de Carmol într'un pahar cu apă dă o admirabilă gargară dezinfectantă.

Recomandăm bolnavilor cu insistență întrebuințarea Carmolului, și aceasta atât în propriul lor interes, cât și în interesul public fiindcă trebue să luptăm contra gripei numai cu mijloace puternice și sigure.

A. 79

Cum a luat ființă în Iași Partidul Țărănesc

(Continuare din pagina 1-a

Ne-am dus la Universitate, eu și cu colegul I. Corlat, dimpreună cu d. Cardaș.

Am luat contact cu d. Prof. Paul Bujor, în laboratorul căruia se aflau și d-nii Profesori Universitari I. Borcea și N. Costăchescu. Ne-au comunicat că lucrează pentru organizarea muncitorimei din oraș, în așa zisul partid „Muncitor"; și că știind că noi organizăm țărănimea în partid politic, ne propun să fuzionăm întrucât urmărim același scop; muncitorii de toate categoriile formând clasa producătoare directă au nevoie de organizarea în partid politic.

După mai multe consfătuiri în acest sens, în tot cursul lunei Noembrie, au căzut de acord a fuziona ambele organizațiuni. Am cerut și s'a acceptat de către d-nii Profesori, ca organizația noastră să urmărească ca prim scop educația civică a poporului, pentru ca votul universal să devie o armă conștientă în mâinile sale, și democrația o realitate; iar ca mijloc pentru atingerea acestui scop, a se chema sătenii la viața cetățenească prin reprezentanții lor firești în proporție de 70 la sută rurali și 30 urbani.

Pentru atingerea primului deziderat s'a semnat și tipărit un apel, care s'a expediat tuturor învățătorilor și Preoților din Iași precum și la unii din Jud. Vaslui și Botoșani.

In ziua de 2 Decembrie 1918 s'a făcut fuziunea acestor două organizații, ținându-se ședința la Muzeul Zoologic Iași, și alegându-se un Comitet de conducere compus din trei Profesori universitari, D-nii P. Bujor, I. Borcea și N. Costăchescu și trei învățători, D-nii I. Corlat, Gh. Ciobanu și subsemnatul, care sub președinția D-lui Bujor să se ocupe de organizația Partidului în Județ și oraș.

Ce a urmat de la această dată, cu privire la istoricul Partidului, intră în expozeul D lui Costăchescu, făcut la 18 Decembrie 1934, cu ocazia serbării a 16 ani de la înființare.

Th. I. Sandu Inv. Pensionar

Ședătoare

Culturală Religioasă

Duminică 3 Februarie a. c. ora 3 p. m. va avea loc a cincia ședătoare în Ateneul „Candela" dela Biserica „Frumoasa", dată de Asociația creștină ortodoxă „Oastea Domnului" cu sediul la această Biserică. Va vorbi: Păr. C. Lungeanu, d. av. V. Roban, și d. Ioan Cihodaru. Se vor recita poezii, se vor executa imne creștine, se vor face lecturi și se va juca de către tineretul Oastei, piesa de teatru „Zacheu", în 4 acte. Bunii creștini sunt rugați a lua parte în număr cât mai mare.

Sala va fi bine încălzită.

Intrarea liberă

Ultimele pregătiri

pentru primirea I. P. S. Mitropolit Nicodem

Aseară a avut loc la Mitropolie o nouă consfătuire a şefilor de autorităţi.

După ce s'au dat ultimele lămuriri în privinţa cortegiului de pe străzi, s'a luat în discuţie chestiunea discursurilor.

S'a hotărât ca la recepţia dela Palatul metropolitan să ţină discursuri P. S. S. Vicarul Grigorie, d-nii primar O. Racoviţă, general Toma Dumitrescu, prefect Tirel Zipa şi va răspunde I. P. S. S. Mitropolit Nicodem. La Palatul Administrativ se vor ţine restul discursurilor.

P. S. S. Vicarul Grigorie va discuta cu o delegaţie de studenţi asupra modului cum va decurge manifestaţia de simpatie a studenţimii pentru Mitropolitul Nicodem.

Probabil că studenţii vor întimpina pe chiriarh la gară.

In faţa palatului Braunştein o delegaţie a cultului mozaic în frunte cu mai mulţi rabini, vor întâmpina pe noul păstor.

Asaltul la balcoane !...

Incă de ieri numeroase familii au închiriat balcoanele şi ferestrele dela clădirile de pe străzile pe unde va merge cortegiul.

Proprietarii caselor au început a urca preţurile...

Aseară au sosit în localitate P. S. S. episcopul Gherontie al Tomisului, însoţit de diaconul Grigore Ţurcanu şi P. S. S. episcopul Ghenadie al Buzăului.

Stareţii şi stareţele mânăstirilor au sosit cu o numeroasă delegaţie de monahi şi călugăriţe.

Oraşul a început a avea aspectul unui loc de pelerinaj.

Sute de credincioşi din toate colţurile Moldovei parcurg străzile Iaşului spre Catedrală.

Astăzi şi la noapte sânt aşteptaţi mii de pelerini din ţară.

PROGRAMUL

Ora 9.30 a. m. — Primirea în gara Iaşi a I. P. S. S. Mitropolitului Nicodem şi Inalţilor Oaspeţi ce-l însoţesc, de către Şefii Autorităţilor locale.

Ora 9.45 a. m. — Plecarea cortegiului din gară spre Mitropolie în ordinea următoare:

Trăsura cu D-l Chestor al Poliţiei.

Două plotoane din Reg. 7 Roşiori Cuza-Vodă.

Trăsura cu protoereii.

Trăsurile cu I. P. S. Lor Episcopii şi Mitropoliţii din celelalte Eparhii.

Trăsura de gală cu I. P. S. S. Mitropolitul Nicodem, Dl. Ministru al cultelor şi Primarul Iaşilor.

Automobilul Cupeu cu I. P. S. S. Patriarhul Miron şi Dl. General Comandant al Corpului IV Armată.

Automobilele cu D-nii Miniştri care i-au parte şi Dl. Prefect al Judeţului Iaşi.

Două plotoane din Reg. 7 Roşiori Cuza-Vodă.

Ora 10 a. m. Sosirea cortegiului la Mitropolie.

Ora 10-11 a. m. Serviciul religios şi înscăunarea I. P. S. S. Mitropolitului Nicodem.

Ora 11-12 a. m. Recepţie în Palatul Mitropolitan.

Ora 13-15 p. m. Dejunul oferit de Primăria Municipiului Iaşi în sala festivă a Palatului Administrativ.

Ora 17-(5) p. m. Concert religios la Teatrul Naţional.

Ora 20 p. m. Retragere cu torţe.

Şcolile secundare, armata şi publicul se vor înşira pe trotuare pe parcursul de la gară la Mitropolie.

Mitropolitul Nicodem se va ruga

la mormântul mitropolitului Iosif

O scenă sufletească şi impresionantă va avea loc mâine la intrarea cortegiului mitropolitan în Curtea Mitropoliei.

Scoborând din trăsura de gală, I. P. S. S. Mitropolitul Nicodem va cere scuze mulţimei, că se îndepărtează de dânsa pentru câteva clipe.

Şi singur neurmat de nimeni, în cea mai adâncă reculegere, Inaltul Prelat va îngenunchia şi se va ruga cinci minute la mormântul Prea Sfântului şi vecinic de plânsul Mitropolit Iosif.

Despre această rugă, I. P. S. S. Mitropolitul Nicodem a înştiinţat pe fruntaşii autorităţilor.

GR. SPIRU

D-na şi Dl. TULLY HOROWITZ au plăcerea a face cunoscut naşterea primului lor fiu

CLEMENT

Ceremonia rituală va avea loc Luni 4 Februarie ora 12 precis, în locuinţa lor din str. I. C. Brătianu 151.

Duminică seara *Orias-Şema*

In locul oricărei alte înştiinţări.

Lucrările Parlamentului

1 Februarie

CAMERA—*D. Tăutu* protestează contra cenzurii şi cere o lege pentru reglementarea profesiuni, de ziarist. *D. V. Solomon* cere o serie de acte spre a-şi desvolta interpelarea cu privire la amestecul guvernului Iorga în afacerea Skoda.

SENATUL.—S'au făcut diverse comunicări.

Viitoarele şedinţe vor avea loc Luni 4 Febr.

NOVAL
SUPRIMĂ DUREREA

In astă seară, balul

societăţii de Gimnastică

Amintim că astăzi 2 Februar a. c. ora 10 seara, are loc mult aşteptatul şi Tradiţionalul Bal mascat-costumat al soc. de gim. Sport şi Muzică.

Comitetul organizator s'a silit să pregătiască cele mai frumoase surprize invitaţilor. Saloanele bine încălzite, decorate în brad de către Dl. Ing. Krijonoschi, va satisface pe cei mai pretenţioşi invitaţi. Bufetul renumitei Case „Corso" va fi ca totdeauna la înălţime iar 3 muzici vor delecta invitaţii, cu cele mai noi arii. Persoanele cari n'au primit invitaţii din eroare, sunt rugate a şi-le ridica dela sediul soc.

x Tusa şi Răguşeala în bronchitele gripale dispar repede cu *Pastilele de Eucalipt Benzomentolate Dr. Ratianu* aprobate de Consiliul Sanitar Superior. Indicate în toate afecţiunile pulmonare, laringite, astmă, desinfectează plămâni, uşurează respiraţia. Depozit Farmacia Dr. Ratianu, Cuza-Vodă 48.

S'a comis o crimă

la podul dela Trei Calici

Am relatat că sub podul din cartierul Trei Calici s'a găsit cadavrul unui anume Gh. Rusnac din jud. Soroca.

Intrucât cazul părea suspect, parchetul a ordonat autopsia cadavrului care a fost efectuată de d. prof. N. Balan şef medic legist.

Din raportul de autopsie înaintat parchetului rezultă că e vorba de o crima odioasă săvârşită asupra nefericitului basarabean.

Gh. Rusneac a fost întâi strangulat şi apoi aruncat sub pod, spre a se masca crima.

Parchetul a dispus cercetări spre a se stabili de cine a fost ucis Rusneac şi mobilul acestei crime.

S'a aplanat conflictul între primărie şi teatru

Şedinţa de aseară — Combustibilul pentru teatru — Budgetul deficitar al primăriei

Consiliul de ad-ţie al Teatrului Naţional, în cap cu d-nii M. Sadoveanu, M. Codreanu, prof. Procopiu, av. N. Bădulescu, Em. Serghie etc. s'a deplasat ieri seara la ora 8 la Primărie şi a ţinut o şedinţă în cabinetul d-lui primar O. Racovitză.

La ordinea zilei: *conflictul dintre teatru şi municipiu în ceiace priveşte combustibilul.*

Combustibilul

D. Emil Serghie directorul teatrului a atacat chestiunea, fără ocoluri.

— „D-le primar!.. Ne mai trebuie patru vagoane păcură pentru a ieşi din iarnă.

Potrivit legii, Municipiul, proprietarul clădirei teatrului are obligaţia de a face faţă situaţiei. Un refuz, conduce la încetarea spectacolelor".

Insoţitorii d-lui Em. Serghie au susţinut acelaş punct de vedere.

Un acord

Primarul a răspuns:

—„Nu pot da mai mult decât am înscris în buget".

S'au produs discuţii.

Teatrul venea cu.. propuneri Primăria răspundea cu... refuzuri.

In cele din urmă s'a ajuns la un acord.

Primăria va garanta soc. „Distribuţia" plata a patru vagoane păcură, plata urmând s'o facă la viitorul budget.

După cum vedeţi, sfârşitul este ca la operetă: *toată lumea pleacă mulţumită...*

Numai !...

Bugetul primăriei

Numai că, consiliul teatrului a putut afla din gura d-lui O. Racovitză că... nori negri se arată la orizontul bugetului viitor.

A declarat d-l primar că, bugetul viitor al Municipiului va suferi de o comprimare de peste 20 milioane lei.

Cu toată ampuiarea pe care o va suporta, bugetul 1935—1936 va mai purta încărcătura de 5 milioane anuităţi la împrumutul pentru apă; 2 milioane pentru serviciul salubrităţii, care nu se realizează anul acesta, plus alte deficite.

Am mai aflat că, (a spus-o doar d. Racovitză), teatrul va trebui să-şi mai ducă în viitor singur greul, Municipiul renunţând la tradiţionala tutelă. Doar că la vară, Primăria îi va schimba integral caloriferul

Dar primarul la „şedinţa" ocazională de ieri seară a mai anunţat şi altele.

Vom reveni,

Şbilţ

Deşi aglomeraţia este mare

Stocul asortimentului de mărfuri

pentru

Săptămâna Eftină

la TRINACO

După inventar — După inventar

SE MAI MENŢINE — SE MAI MENŢINE

Rugăm

onorata clientelă a face cumpărăturile până nu se epuizează stocul asortimentului.

Preţuri foarte mult reduse

TRINACO

Str. Ştefan cel Mare 11

Ceartă la epitropia

bisericii lipoveneşti

Epitropii bisericei lipovana din localitate d-nii Andrei Galacţion, Şt. Simionov şi V. Eftemi din str. Lipovană, au reclamat parchetului pe epitropul Toma Sovetic.

Reclamanţii susţin că acesta ar fi mânuit o serie de fonduri a căror justificare n'o poate face.

Parchetul a dispus cercetări

Cu toate că aveţi hemoroizi, nu disperaţi ! Veşnicile dureri şi indispoziţii au o influenţă rea asupra stării Dv. sufleteşti şi asupra dispoziţiei Dv., şi tocmai astăzi, mai mult ca oricând se necesită puţin optimism: Deveniţi însă imediat încrezători, de îndată ce aţi făcut o încercare cu supozitoarele hemorrhoidale ANUSOL „Goedecke" şi aţi constatat cât de bine vă face acest remediu. Multor bolnavi le-a ajutat supozitoarele Anusol şi acest remediu stă în cea mai bună vază la toţi medicii, de zeci de ani. De cumpărat la toate farmaciile. 4

Informaţii

x Togal-ul este un medicament cu efect imediat şi sigur la reumatism, nevralgii, lumbago, gută, junghiuri, insomnie, gripă şi toate bolile provenite din răceli. Togal-ul elimină acidul uric, este în mare grad bactericid, acţionează deci direct, suprimând, din rădăcini, cauza boalei.

x Pentru *Monitorul Oficial* orice fel de publicaţiuni, pierderi de acte, bilanţuri, citaţii etc. se primesc la Opinia, Iaşi, str. Lăpuşneanu 37.

x Păziţi-vă contra gripei întrebuinţând ca preventiv un cachet pe zi din ANTIGRIPALELE WERNER. 4

AZI la ROXY DOUĂ filme şlagăre tot cu 12 şi 8 lei

MONTE - CARLO SUB BOMBE

In rolul principal *celebra ANA STEN*

Al doilea film *OMUL INVIZIBIL*

Acelaş program dumineţile de Sâmb. şi Dum. cu 8 şi 5 lei intr

Pomi fructiferi
Trandafiri altoiţi
soiurile cele mai frumoase
Viţe altoite
algeriene şi româneşti
procură amatorilor
Sindicatul Viticol Iaşi
Str. Arcu 1
Faceţi înscrierile din timp

INFORMAŢIUNI

x Slujba instalării I. P. S. Mitropolit Nicodem va fi difuzată mâne dela Mitropolia din Iaşi, de către postul radio-Bucureşti.

Transmisiunea va începe mîne Duminecă dimineaţă la ora 10.

x D-na dr. Şteurman a cerut scoaterea în vânzare a imobilului din str. Cuza Vodă, pentru ieşirea din indiviziune.

x D. Arcadi Dârţu din Calea Gălăţii, a cerut justiţiei să dispue internarea într'o casă de corecţie a fiului său Constantin de 15 ani, care este un element rău.

x Percepţia municipiului Iaşi a cerut justiţiei acţionarea în judecată pentru sustragere de sub sechestru, a proprietarilor Haim Aron şi Golda Ianculovici din str. Păcurari.

x Antreprenorul I. Aron din str. Rufeni, a acţionat pentru suma de 125 mii lei pe asociatul său d. M. Goldman din str. Aron Vodă, în solidar cu Epitropia Sft. Spiridon.

x D. I. Bacalini directorul şcoalei de agriculturi din jud. Neamţ a făcut acţiune în contencios în contra destituirei sale ilegale.

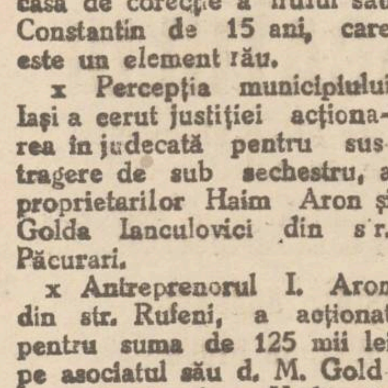

x Duminică 3 Febr. la ora 5 d. m. Zeirei-Zion şi Gordonia organizează o comemorare lui A. D. Gordon la org. sionistă (str. Cuza-Vodă 87

Vorbesc d-nii Weissberg Kaminker şi Petruşca.

x Se aduce la cunoştinţa publicului că festivalul palestinian care urma să aibă loc Duminica 3 Februarie a. c. a fost amânat pe ziua de Duminică 10 Februarie ora 10 dimineaţa, când d-l dr. Singer-Bucureşti va conferinţia şi va rula filmul Palestina modernă.

x Terminându-se seria de premii — 58 — cetitorii noştri sunt rugaţi a depune bonurile la ad-ţia ziarului, zilnic între 4 — 7 d. a. Rugăm ca bonurile să fie aşezate în ordine numerică.

Cetitorii din provincie să anexeze 7 lei în mărci postale, pentru răspuns (incl. taxa de manipulare).

Abonaţii trebuie să trimeată numai 7 lei (în mărci postale), fără a mai depune bonurile.

Detaşaţi bonul din noua serie de mari premii „Opinia" în valoare de 50000 lei.

Mii de câştigători. Zeci de mii lei.

x P. S. S. Episcopul Gherontie al Tomisului a sosit ieri în localitate, fiind însoţit de diaconul Grigore Ţurcanu.

Prea Sfinţia Sa va sluji în catedrală astăzi la priveghere şi mâine la Te-deumul de instalare.

x Curtea de apel a respins cererea de eliberare a lui Victor Bart fostul casier al gării Piatra-Neamţ.

x „POLITICA" de sub direcţia colegului nostru d. L. Paul, apare mâine Duminică cu un bogat material informativ şi critic asupra evenimentelor politice din cursul săptămânei.

„POLITICA" 4 pagini mari 1 leu.

x *Societatea Colonia şcolară „Spiru C. Haret" din Iaşi* anunţă pe binevoitorii ei cumpărători de bilete, că Ceaiul dansant ce urma să aibă loc în seara zilei de 2 Februar a. c. la Cercul Militar, s'a amânat pentru ziua de 30 Martie a. c.

Biletele cumpărate sunt valabile pentru acea dată.

x D. Ignat Ştreit a cerut aplicarea unui sechestru pe veniturile imobilului d-lui Vlădescu din str. Eminescu, până la concurenţa sumei de 400 mii lei.

MATCH de hockey

Duminică, la Strand

Duminică se va desfăşura la „Strandul Iaşului" un mare match de hockey, între echipele Hockei-Club din Iaşi şi şi C. F. R.-Cernăuţi.

Publicul este rugat să participe în număr cât mai mare, întrucât va fi o exhibiţie interesantă.

x A fi frumoasă şi atrăgătoare este problema ce rezolvă Crema Miraculoasă. Această cremă distruge petele şi coşurile de pe obraz, albeşte şi catifelează pielea dându-i un parfum delicios. Depozit Farmacia Dr. Ratianu strada Cuza Vodă 48.

SE VINDE imediat imobil compus din 4 camere, 2 antreuri, baie, lumină electrică, bucătărie, subsol, atenanse şi grădină, situat str. Smârdan 78, în imediata apropiere de Hală şi Palatul de Justiţie. Vizibil dim. între orele 9—2.

MENAGERĂ serioasă, caută loc la domn singur, funcţionar, pensionar, etc. A se adresa la ziar sub E.

COLECTURA Principală a Loteriei de Stat „Credinţa" din *Iaşi str. Lăpuşneanu 20*, caută reprezentanţi (sub colectori) seriosi şi cu garanţie pentru Trg. Frumos, P. Iloaie şi Bivolari. Ofertele se vor expedia de îndată la adresa de mai sus.

1—2 CAMERE mobilate sau nemobilate, de închiriat. Str. Albinet 14 bis.

DE INCHIRIAT una cameră mobilată str. Sft. Lazăr 14.

DE INCHIRIAT dela 23 Aprilie a. c. două prăvălii din str. Ştefan cel Mare No. 40, având câte 3 camere în dos ocupate actuaimente de Soc. „Argus". A se adresa la Banca Iurist.

Corespondenţă

MARICA, am regretat mult. Serviciul m'a reţinut. Aştept. Acelaş N.

DURERI NERVOASE, MIGRENE, NEVRITE, DURERI MENSTRUALE, GUTOASE, REUMATISM MUŞCHIULAR
CUAŢI
NOVAL
CEL MAI BUN CALMANT
CERETI LA FARMACII CUTII ORIGINALE

Atelierul de lingerie „POLLO"
Str. Ştefan cel Mare No. 8
execută comenzi după măsură cu cele mai convenabile preţuri

Chiar atunci când preţurile scad sau se urcă
Parfumeria „Elefant"
rămâne cel mai eftin şi asortat magazin cu ultimele noutăţi cosmetice. Cumpărând „LA ELEFANT" sunteţi în curent cu moda parfumului şi artei de înfrumuseţare.

Atenţiune
Reamintesc Onoratei mele clientele că prin talentul meu născut în arta de a prezice, dau fiecărui vizitator indicaţiunile trebuitoare în orice direcţie şi după dorinţa fiecăruia. La orice consultaţie ofer în mod gratuit groşuri cu zodia persoanei respective.
Incercaţi şi veţi rămâne pe deplin satisfăcut.
Prezicătoarea Constantinovna
Str. Sf. Teodor No. 8 Iaşi

Camera de Comerţ şi de Industrie Iaşi

Inştiinţare

Aducem la cunoştinţa tuturor intreprinderilor comerciale şi Industriale, că în urma intervenţiunei noastre, declaraţiunile model A. B. C. care trebuiau depuse, conform legei pentru protecţiunea muncei naţionale până la 1 Februarie a. c., se vor primi la Ministerul de Industrie şi Comerţ, până la data de 10 Februarie 1935, fără aplicarea vre'unei sancţiuni.

Toţi cei interesaţi vor găsi formularele necesare la secretariatul Camerei noastre.

ULTIMA ORĂ

Noua orientare financiară sub d. Victor Antonescu

Cum s'a complectat Cabinetul

Bucureşti 2. Ieri, cabinetul s'a complectat în modul următor:

D. Victor Antonescu a trecut titular la finanţe; iar d. *Valer Pop* a fost numit ministru de justiţie.

D. *Victor Bădulescu* a fost numit sub-secretar de stat la finanţe. Al doilea subsecretar la acest departament a rămas d. *Mitiţă Constantinescu.*

D. *Al. Neagu* devine secretar general la finanţe, în locul d-lui Lăzeanu.

E vorba ca d. *Gh. Gheorghiu,* secretar general la muncă, să treacă în aceiaş calitate la justiţie; iar d. *Alexandrescu Roman* să fie numit secretar general la muncă.

Concepţiile d-lui Antonescu

In cercurile politice se discută cu interes schimbarea dela finanţe.

Persoane iniţiate precizează că d. Victor Antonescu nu socoteşte astăzi necesar cu orce preţ a se realiza echilibrul bugetar.

Comprimările bugetare pentru un echilibru pe hârtie, ar putea dezorganiza aparatul de stat. Orce constrângere trebue să aibă limită.

Deasemenea, d. Antonescu este adversar al monopolurilor.

Satisfacţie pentru d. Slăvescu

D. Victor Slăvescu a vizitat ieri pe d. Dinu Brătianu şi a cerut o satisfacţie pentru faptul că a trebuit să plece din guvern.

Probabil că d. Slăvescu va fi numit director al Creditului Industrial.

*

Aseară, d-nii Tătărescu şi Victor Antonescu au vizitat pe d. Dinu Bratianu şi l-au pus în curent cu felul cum a decurs consiliul economic dela Palat.

*

Astăzi se ţine un Consiliu de Miniştri. Se vor stabili unele măsuri imediate, cu caracter economico-financiar.

Lucrări la conducta de apă

Cum se va distribui apa în oraş

La punctul Brăeşti lucrările de refacerea conductei fiind terminate, în cursul săptămânii viitoare d. Ing. Antistescu va proceda la refacerea racordajului dintre vechea reţea şi cea nouă.

Lucrările vor ţine două zile, probabil Luni şi Marţi. In acest timp apa va curge dimineaţa dela 6-8 şi după masă dela 3-4.

După aceste lucrări, se va face şi racordul cu bazinul din str. Aurora.

Un conflict şi o demisie

în chestia corului metropolitan

Următoarea scrisoare a fost trimisă P. S. S. Arhiereului vicar Grigorie:

Prea Sfinte,

Subsemnatul Basile Stancov, membru activ al corului metropolitan din Iaşi, în care am activat mai bine de 30 ani (1899 până azi), văzând dispoziţia ce aţi dat cu privire la conducerea corului cu ocazia instalării noului Mitropolit şi prin care aţi dispus ca acest cor să fie dirijat de d-l prof. Ciolan şi nu de d-l profesor Popovici care este titular la Mitropolie;

Prin aceasta cred că se comite un act de nedreptate faţă de instituţia corului metropolitan, aducându-se astfel o jignire atât conducătorului ei cât şi membrilor ce compun această instituţie printre care mă număr şi eu.

Măsura Sfinţiei Voastre, găsind-o arbitrară întrucât d. profesor Popovici este numit cu decret metropolitan, care este încă în vigoare, noi suntem ţinuţi a respecta acest decret implicit şi Prea Sfinţia Voastră.

Contra acestei măsuri, protestez şi în consecinţă cu onoare vă aduc la cunoştinţă că fiind lezat, mă retrag din această activitate pentru următoarele motive:

1). Nu înţeleg ca d. Ciolan să dirijeze corul, întrucât la Mitropolie d-sa nu are nici o calitate.

2) Nu găsesc justă măsura luată prin îndepărtarea d-lui Prof. Popovici dela pupitrul de conducere a corului metropolitan, atâta timp cât d-sa a ştiut să facă faţă şi altor imprejurări în Catedrala Metropolitană cu ocazia vizitelor a diferiţi demnitari, cum şi pentru faptul că d-sa are la activul său o activitate muzicală, şcolară şi extra-şcolară bine cunoscută de toată ţara şi cu munca depusă la Ateneul Popular Tătăraşi Iaşi.

Cu aceeaşi consideraţie,

B. Stancov

Un inginer şi soţia lui

victime într'un accident de automobil

Ploeşti 2. — Un automobil care venea dela Sinaia spre Bucureşti, a'a izbit de o căruţă şi s'a sfărmat. Inginerul norverian Magnues Boesku, în etate 42 ani, din serviciul Soc. de Telefoane, şi soţia sa Julietta, grav răniţi au fost aduşi la spitalul din Ploeşti.

O explozie

La schela Boldeşti, s'au infiltrat gaze în locuinţa lucrătorului Matei. La un moment dat, gazele au făcut explozie, aruncând casa în aer. Matei şi nevasta lui au fost ucişi.

Cearta pentru copil

între un ieşan şi soţia divorsată

Chişinău 2.—Trecătorii din str. Smidt au asistat ieri la un spectacol rar.

Intr'o trăsură care se îndrepta spre gară se afla un bărbat cu un copil în braţe. Intr'o a doua trăsură se afla o femeie, care striga după ajutor.

Trăsurile au fost oprite şi pasagerii conduşi la poliţie, unde s'au stabilit următoarele:

Mecanicul dela C.F.R., un anume I. Răileanu, cu domiciliul la Iaşi, era căsătorit cu o doamnă din Chişinău, cu care a avut şi un copil.

Răileanu, constatând că nevasta îl înşeală, a divorţat, copilul rămânând la ea. Mecanicul s'a adresat tribunalu ui Iaşi, care a hotărât ca băiatul să-i fie restituit.

Răileanu a venit la Chişinău, dar fosta sa soţie a refuzat să-i cedeze copilul. Atunci tatăl a fost nevoit să smulgă băiatul din mâinele mamei, fugind cu el spre gară.

S'a deschis o anchetă.

Ce va spune d. Victor Iamandi, astăzi, la Iaşi

D-sa se va răfui cu cu ziarul „Universul" O manifestaţie a grupului H.

Azi dimineaţă a sosit în localitate d. *Victor Iamandi,* ministrul propagandei însoţit de d-nii Petre Ghiaţă, Petre Bejan, deputaţi, Mircea Fr.-gator senator, fruntaşi ai grupului H.

*

In cursul zilei d. Iamandi va avea câteva întrevederi cu partizanii locali. O consfătuire se va ţine la d. deputat Iancu Zipa.

Consfătuirea aceasta îşi are „semnificaţia" ei. Căci, d. ministru Iamandi, a venit la Iaşi însoţit de amicii d-sale, pentru un scop bine definit.

Ministrul, la şedinţa delegaţie permanente dela clubul care se anunţă pentru ora 6 p. m., nu va face un expozeu politic.

D. VICTOR IAMANDI

D-sa se va rezuma a preciza organizaţiei de Iaşi „rostul şi scopul" campaniei dusă împotriva d-sale de „Universul".

D. Iamandi va aduce acuzaţia că d. Popescu-Necşeşti a avut legături cu fosta „Gardă de fer", chiar în perioada când era subsecretar de stat.

*

Seara, la ora 9, la „Luther", va avea loc un banchet politic.

D. Iamandi va face cu acest prilej un expozeu.

Vor lua cuvântul şi câţiva parlamentari din grupul H...

HENRY BURILEANU

De la comitetul executiv naţ.-ţărănesc

Bucureşti 2. — Comitetul executiv naţ.-ţăr. a continuat lucrările în secţiuni.

In secţia industrială, d. Tillea a reproşat d-lui Madgearu că n'a avut grijă de nevoile agriculturii.

*

D. Al. Vaida a vizitat ieri pe d. N. Costăchescu, care se află bolnav de gripă.

D. Goga la Rege

Dl. Goga şi d-na, au luat ieri dejunul la Palat. Apoi Regele a reţinut în audienţă pe d. Goga.

*

D. Argetoianu s'a înapoiat în ţară, şi va vorbi Luni la Cameră despre împrumutul intern.

Franţa şi Italia au hotărît

restaurarea Habsburgilor?

Paris 2.—Ziarul socialist „Le Populaire" afirmă că, în întrevederea dela Roma, d-nii Mussolini şi Laval au căzut de acord că restaurarea Habsburgilor e mijlocul cel mai bun de a se evita Ansohluss-ul.

Ziarul cere lămuriri guvernului în această chestiune care alarmează Mica Antantă.

Răscoală studenţească la Belgrad

Belgrad 2.— O ciocnire violentă s'a produs la universitate, în re studenţi comunişti şi naţionalişti.

Studenţii marxişti au luat cu asalt clădirea şi s'au baricadat la etaj.

Poliţia a înconjurat clădirea. Circulaţia pe străzile din jur este întreruptă.

Sinuciderea unui comerciant

Bălţi 2.—In Tg. Foleşti din jud. Bălţi, s'a sinucis eri comerciantul Idel Caf, prin otrăvire.

Comerciantul era cunoscut în întreg judeţul nostru având întinse legături de afaceri.

Gestul lui a fost determinat de jena financiară.

Ştiri poliţieneşti

Casa cu Nr. 47

Gardianul public din str. Arapu a raportat poliţiei că la casa cu No. 47 din acel cartier, proprietatea d-nei Catinca Ionescu, s'ar practica prostituţia.

Sergentul a raportat că acolo vin mereu diferiţi tineri şi tinere în... anumite scopuri!

S'au dispus cercetări.

Falş poliţist.— Este cercetat un anume Mihai Vulpoi din str. Ion Creangă 59, care o făcea pe poliţistul în localul Aronovici din Bd. Ferdinand şi controla actele cetăţenilor.

Falşul poliţist a fost condus la poliţie.

Furt. — D. T. Cahane din str. C. Negri a reclamat poliţiei pe servitoarea sa Sofia Voroneanu, care i-ar fi furat mai multe obiecte şi o sumă de bani.

Agresiune.—Locuitorii Hristea Filip şi Ion Ailiesei din Golăeşti fiind în stare de ebreietate, au maltratat pe locuitorul Gh. Stime din cartierul Voevodul Mihai.

Scandal.—Au fost conduse la poliţie tinerele Tica Sasinca din str. Unirei şi Suhara Sura din str. Marta, pentrucă au provocat scandal pe str. Cuza-Vodă.

Suspecţi. — Au fost înaintaţi la poliţie fiind găsiţi suspecţi: Const. Sunea din str. Fântânelor, Ion Gancerenco din str. Caragiale 12 Cohn David Maer din Brăila şi C. Veru, fără domiciliu.

REP.

Incercare de jaf

la un medic din localitate

Răufăcători au încercat astă noapte să comită un jaf la locuinţa d-lui dr. S. Bernştein din str. Ştefan cel Mare. Hoţii au spart uşa şi au pătruns în casă.

Fiind simţiţi, au fugit, fără a putea lua ceva.

Pe urma lor s'a găsit o manta militară, o mănuşă de lână şi un baionet, ceiace face organele poliţieneşti să creadă că răufăcătorii au fost nişte militari.

Quadrat Riga

Un caz delicat

Moineşti 2.—Lucrătorul Ion Poenaru, dela tăbăcăria B. Sheffer din Moineşti, a reclamat autorităţilor că soţia sa Carolina îl înşeală cu fiul său Gheorghe, în etate de 24 ani, de meserie blanar.

Tatăl i-a surprins zilele trecute şi a fost alungat din casă.

El s'a adresat autorităţilor.

Informaţii

x **Vizitând zilnic magazinul Fraţii Pogor, pentru a vă alimenta cu cele mai fine bunătăţi gastronomice şi cele mai delicioase vinuri, aveţi siguranţa că veţi fi scutiţi de neplăcerile gripei, fortificându-vă organismul.**

x Se ştie că **Untura de Peşte Norvegiană** purificată special pentru uz medicinal, conţine pe lângă o materie grasă perfect asimilabilă şi o cantitate apreciabilă de **iod, fosfor şi vitamine** care împreună contribuesc la purificarea sângelui şi la întărirea organismului copiilor slăbănogi, lymfatici şi scroluloşi. Acţiunea este şi mai energică cu **untura de peşte jodoferată** preparată zilnic în Farmacia Dr. A. Ratianu, Iaşi str. Cuza Vodă 48.

Abonaţi-vă la „Opinia"

Informaţiuni

x **Se aduce la cunoştinţa generală că în ziua de 18 Februarie ora 9 dimineaţa se va ţine la Ministerul Muncii—Direcţia Muncii—examen pentru trimiterea în străinătate de bursieri lucrători români calificaţi, în vederea specializării lor în ramurile industriale lipsite de mână de lucru naţională.**

Informaţiuni se pot lua la Camera de Muncă Iaşi.

x *Următorii profesori ieşeni* au fost numiţi în comisiile examinatoarie la capacitate pentru profesorii secundari:

Dnii Paul Bujor, Mihail Ralea, N. David, Ioan Petrovici, P. Andrei, Traian Braţu, N. Şerban, I. M. Marinescu, C. Papacostea, Ioan Botez, C. Fedeleş, C. Stamboliu şi Al. Zira.

x Din cauza festivalului dat în onoarea I. P. S. S. Mitropolitul Nicodem la Teatrul Naţional Duminică 3 Februarie ora 5 p. m., marele public este anunţat că matineul din acea zi se suspendă.

Duminică seara are loc programul anunţat cu savuroasa comedie „Azais".

x Societatea Română de neurologie şi psihiatrie, ţine şedinţa lunară mâne 3 Februarie ora 11 a. m. în sala de curs a d-lui prof. Enescu (spitalul S. Spiridon).

x **Dr. Brener** *specialist mamoş,* boli de femei. *Cons* 2—8 d. m. în str. Banu 8.

x **Cele mai bune stylouri sunt de vânzare la SOCEC cu cele mai eftine preţuri 9**

x Mâine după amează la ora 5, d. prof. Ioan Botez va conferenţia în aula Universităţii, vorbind despre „Democraţia engleză".

x **Hramul Mitropoliei.** — Astăzi s'a oficiat la Catedrală, hramul Mitropoliei.

Slujba a fost făcută de episcopii Ghenadie şi Gherontie, înconjuraţi de un sobor de 8 prelaţi şi 6 diaconi.

Raspunsurile au fost date de corul mitroplitan.

x *Balul spitalului israelit,* care urma să aibă loc această seară, a fost amânat pentru 16 Februarie a. c, din cauza epidemiei de gripă.

Un copilaş mâncat de porci

Piatra-N. 2. — Un caz impresionant s'a întâmplat în comuna Hangu din jud. nostru. Femeea Ecaterina Pintelimon Niţoaia, plecând la pârău să spele nişte albituri, a lăsat, în casă pe fetiţa ei Elena în etate de 4 ani care dormea pe o laviţă.

In lipsa mamei, un porc a intrat în camară, şi urcându se pe laviţă a omorât copilul mâncându-i nasul, urechile şi maxilarul inferior. Nenorocita mamă, întorcându-se, a fost martora acestui ospăţ macabru

Citiţi Opinia zilnic

CUMPĂR **AUR** de dinţi, bijuterii vechi, cu preţuri mari şi monezi de argint nu vindeţi nimic până ce nu încercaţi la Nr. I. C. Brătianu 82 **82**

VIŢE ALTOITE

de prima calitate, apte pentru plantat şi pentru complectare se pot procura cel mai eftin la pepineria **ERNEST KLEIN** *DIOSIG,* jud. Bihor Soiurile garantate. La cerere trimit gratuit catalog.

Tot Iaşul azi la **ROXY**

MONTE-CARLO SUB BOMBE OMUL INVIZIBIL

Farmecul viorei în care cântă *Dunărea Albastră* şi Jurnalul Pathe numai cu 12 şi 8 lei intr. plus taxele

Radio servici.

Repară cinstit şi bine aparatul Dvs. de radio. Becuri radio şi electricitate Reprezentanţa *„ORION"* **Braşcu**

Pentru sănătatea ochilor Dvs., adresaţi-vă numai magazinului de specialitate

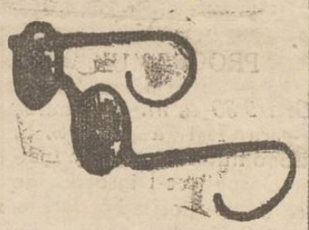

Optica modernă ARGUS
IAŞI, -- LAPUŞNEANU 43
vis-a-vis de Hotel Palace
CALITAŢI SUPERIOARE
PREŢURI MODERATE

Dr. M. MOISE
consultă zilnic
Boli interne--Venerice-- Sifilis
Tratamente electrice.
Curenţi electrici şi ultraviolete cu aparate transportabile la bolnav acasă.
Noaptea pentru urgenţe.
IAŞI, Str. Zugravilor 2
(Cartierul Gării)

CAMERĂ MOBILATĂ, cu acces la baie de închiriat în str. Trei Erarchi 9.

Detaşaţi bonul de premii

A apărut romanul senzaţional

SCLAVII PĂCATULUI

Cum trăeşte, luptă, iubeşte şi se chinueşte tânăra generaţie de azi

Romanul apare în broşuri zilnice, ilustrate şi se vinde cu 2 lei exemplarul. Primele două fascicole GRATUIT.

Premii în bani, maşini, aparate de radio, biciclete, etc., se oferă cititorilor acestui minunat roman

De vânzare la toate depo itele chioşcurile, debitele şi la toţi vânzătorii de ziare.

Editura „REVISTA ROMANELOR CELEBRE"
Bucureşti I, Strada Const. Mille 5-7-9

Cărţile sunt legate în mod ireproşabil şi cu preţuri eftine numai la legătoria de cărţi F. KNOLL & Fiu
IAŞI — Str. Cuza Vodă 42

1 LEU

MARȚI 5 FEBRUARIE 1935

ANUL XXXI No. 8342

ABONAMENTE

Lei 350 . . . . pe un an
. 180 . . . . . 6 luni
. 90 . . . . . 3 „
. 1000 . . Instituții publice

ATELIERELE TIPOGRAFICE
IAȘI. — STR. LĂPUȘNEANU 37

Telefoane { Redacția 391 / Administrația 394 / Serviciul de noapte 367

OPINIA

Ziar popular cotidian

O mișcare unitară a Provinciilor

pentru descentralizarea ad-tivă și dezvoltarea vieții locale

In lupta ce ducem, pentru a determina un regim de largă descentralizare administrativă și autonomie locală, în care regim provinciile s'ar putea dezvolta, afirmânpu-și specificul lor și calitățile istorice, — am putea găsi ușor sprijin în provinciile noi ale țării, care suferă și ele de efectul dizolvant al centralismului bucureștean. In special s'ar asocia la acțiunea noastră Ardealul și Banatul, dacă am ști să dăm îndemn și am arăta mai multă energie și spirit de inițiativă.

Intelectualii transilvăneni sânt pregătiți în această direcție, după cum am constatat din manifestațiuni diferite și din altitudinea presei.

O nouă dovadă în acest sens căpătăm din Banat, dela d. **dr. George Dobrin** *avocat în orașul Lugoj, care ne trimite următoarea frumoasă scrisoare:*

„Și noi, din provincia îndepărtată a Banatului, sântem de părerea d-stră și socotim că ar fi bine ca fiecare Provincie și pe viitor, în Statul-unitar, să-și cultive cu insistență particularită ile sale.

In direcția aceasta *recunoaștem inițiatiea Moldovei.* Ei i se cuvine autonomia tot mai largă în prima linie, pe lângă ajutorul necesar.

Spre a o ajunge însă mai ușor, eu cred că ar fi bine ca moldovenii, — ca cei îndreptățiți în prima linie, — să iele inițiativa de a angaja toate Provinciile în contra centralismului sălbatec dela București. Cu puteri unite, mai ușor s'ar putea exopera descentralizarea mult dorită.

Lucrul acesta trebue practic apucat și dus la bun sfârșit. Comitetul d-stră de acțiune să se adreseze la conducătorii din celelalte Provincii și prin o acțiune concentrică, desigur că s'ar putea ajunge la bun sfârșit: căci Bucureștii trebuie să cedeze.

Nu „ținuturi" ne trebuesc (cum le-a proectat d. Inculeț), ci adevărate Provincii istorice; iar prin admiterea autonomiei administrative a acestora, *nu numai că n'ar slăbi unitatea statului; ci din contra, mai mult s'ar consolida.* Acuma, de intransigență nu ne mai putem teme, căci nu mai avem încotro cocheta în altă parte, decât spre București lângă care am rămânea concentrați și mai ne-am alipi în toate.

Provinciile însă vroesc să-și păstreze eul lor și să grijească și de interesele lor locale.

Intrucât d-stră ați aproba o astfel de procedură, ar trebui de urgență pusă la încercare întreaga mișcare, care n'ar putea rămâne fără rezultatul dorit: întărirea provinciilor, și prin aceasta, asigurarea consolidării statului român unitar".

*

Această luminoasă propunere a d-lui dr. Dobrin este realizabilă și menită netăgăduit, să ducă mai lesne la salvarea provinciilor prin descentralizare ad-tivă și autonomie locală. Deaceia sezisăm Comitetul ieșan de inițiativă, îndemnându-l să intre în legături cu intelectualii din centrele mari provinciale.

O mișcare descentralizatoare, dusă unitar de Moldova cu Basarabia și Bucovina, și de Ardeal cu Banat și Maramureș, ar avea succes sigur. Și ni se pare că aceasta-i singura cale de reușită pentru apărarea drepturilor Moldovei și ridicarea Ialilor.

G.

Misterul procesului dela New-York

După cum am relatat, de câteva săptămâni se judecă la New-York pasionantu proces al lui Richard Hauptmann, acuzat că a răpit și ucis pe copilul celebrului aviator Lindberg, Au avut loc desbateri lungi și emoționate, dar nici până acum nu s'a putut stabili în mod precis, dacă Hauptmann este într'adevăr asasinul.

In clișeu: o scenă interesantă dela proces, Intr'o pauză a ședinței, acuzatul Hauptmann (în picioare) întinde un bilet avocatului său Edward Reilly. Ei sânt înconjurați de ziariști și numeroși spectatori, care urmăresc cu deosebit interes fazele acestui proces cu răsunet în toată lumea.

Comisii examinatoare

S'au făcut numirile de membri-examinatori la examinele de capacitate pentru profesori secundari.

A fi membru în comisia examinatoare, e o afacere. Intr'adevăr, sânt 4000 candidați care plătesc taxa de câte 16 0 lei, — ceia ce face aproape 6 și jum. milioane lei pe care domnii examinatori vor pune mâna.

Afacere excelentă. Deaceia, în comisii se numește cu precădere profesori prietenі cu partidul dela putere (excepțiile confirmă regula).

Dar și în direcția aceasta, se face „bucureștenism". Marea majoritate a membrilor din comisii sânt din București. Pentru provincii, s'a acordat câte un un loc, pe ici-pe colo.

Numirea pe specialități, e făcută halandala; căci grija Ministerului e să plaseze persoanele, —indiferent cum, numai să le plaseze.

Depildă, d. M. Ralea filosof, a fost numit în comisia de geografie; iar d. Stamboliu istoric-geograf a fost numit în comisia de filosofie.

Ne mirăm că d. prof. Petrovici a nimerit în comisia filosofică. Nu cumva e o greșală, și Ministerul a voit să-l numească... la gimnastică?

Așa se aranjează examenile care pregătesc cadrele sociale ale sărmanei noastre țări!

La.

Citiți Opinia zilnic

DIN TOATA LUMEA

Papagalul norocos.— Din Dublin (Irlanda) se anunță următorul caz interesant:

Un anume Garrick Holm posedă un papagal, care a ajuns la mare faimă. In ultimele luni papagalul a scos diferite bilete la loteria din Irlanda. Și toate lozurile au câștigat premii importante.

De atunci Holm a fost pur și simplu asaltat de numeroase persoane, care-l rugau să permită papagalului să le scoată bilete de loterie La început proprietarul paserei a acordat papagalul în mod gratuit.

Observând însă că cererile devin tot mai numeroase, Garrick s'a gândit să profite de această situație și a început să pretindă o taxă pentru închirierea papagalului norocos. Și interesant este că s'au găsit mulți superstițioși, care plătesc taxa respectivă, în speranța că vor câștiga la loterie. Astfel stăpânul papagalului face afaceri destul de bune și ușoare.

O femeie nostimă.—Un proces amuzant s'a judecat la Belgrad.

Intr'un local din acel oraș un domn, privind o clientă dela o masă vecină, a spus următoarele cuvinte: „Ce femeie nostimă!" Doamna a găsit că această expresie e necuviincioasă și în consecință s'a adresat justiției, cerând despăgubiri.

Procesul a atras un număr mare de spectatori și a provocat desbateri interesante. Iar rezultatul a fost că reclamanta a pierdut procesul, justiția socotind că vorbele „femeie nostimă" nu constituie o jignire.

In orce caz, prin acest proces, doamna respectivă s'a dovedit într'adevăr,.. nostimă!

Mărcile monstrului.—Am anunțat că zilele trecute s'a împlinit un an de când a apărut faimosul monstru dela Loch-Ness. Cu acest prilej societatea „Amicii monstrului" dela Londra a imprimat o marcă specială.

Marca prezintă fotografia ciudatului animal în mijlocul lacului dela Loch-Ness. Mărcile respective au fost împărțite de membrii societății la diferiți prieteni și cunoscuți, care le lipesc pe scrisori și cărți postale, alături de timbrele obișnuite.

Se vede că nu au ceva mai bun de făcut!...

Clubul celor ce vorbesc puțin. — La Oslo (Norvegia) s'a înființat un club al oamenilor care vorbesc puțin. Scopul acestu club este de a combate vorbăria inutilă, dat fiind că în genere se vorbește astăzi prea mult.

Gruparea și-a întocmit un program de activitate. Se vor tipări broșuri speciale și se va organiza o propagandă activă în toate orașele din Norvegia.

Dar în desfășurarea acestei propagande, oamenii care sânt contra vorbăriei, vor trebui tocmai... să vorbească.

Câinele lui Mussolini

...și... salutul fascist

Ducele Mussolini are un câine de toată frumusețea, pe care-l iubește mult. Animalul avea însă un cusur: nu era fascist și nu știa să facă salutul roman!

Mussolini a decis să-și „fascizeze" câinele și în acest scop a angajat un dresor special. Dresorul s'a căznit mai multe săptămâni, până a izbutit să puie la punct educația animalului.

Astăzi câinele lui Mussolini face perfect salutul fascist, ridicând laba stângă din față. Și pentru asta stăpânul său îl iubește probabil și mai mult!...

Citiți
în pag. 4-a
ULTIMA ORA

Cel mai vesel deputat

Cazul interesant din parlamentul francez

Deputatul francez Philippe Besson din districtul Puy este cel mai vesel parlamentar din Franța și poate chiar de pretutindeni. El amuză toată Camera și provoacă uneori scene din cele mai comice.

De pildă, la o ședință când primul ministru vorbea despre deschiderea unui credit de 35 milioane franci, deputatul Besson a întrerupt: „Aprobăm numai 35 franci, căci nulele n'au dealtfel nicio valoare". S'a produs o ilaritate generală și efectul discursului s'a risipit.

Altă dată, când se vorbea despre dezarmare, Besson a început să boxeze pe portar, strigând: „Veniți să mă dezarmați".

Intr'o zi și-a întrecut toate isprăvile. Deputatul năstrușnic s'a cățărat până la loja publicului și acolo a început să vorbească despre noua modă de rochii și pălării.

Philippe Besson a primit numeroase avertismente și într'un rând a fost chiar trimes în judecată. Dar mulți parlamentari care-l simpatizează pentru giumbușlucurile sale, au refuzat să admită ridicarea imunității parlamentare și astfel procesul nu s'a putut judeca.

Deputatul Besson își continuă însă isprăvile. Astfel zilele trecute a venit în Cameră cu o sticlă de șampanie și cu un degetar, oferind colegilor câte... un degetar din băutura spumoasa și spunând cu glas tare: „Tot mai bună e șampania decât discursurile miniștrilor".

Rezultatul a fost că un grup de parlamentari cu ținută severă a adresat o scrisoare președintelui Camerei. El invoacă un decret din anul 1852, prin care sânt oprite asemenea „manifestări zaraghioase" în parlament. Camera nu poate admite să fie ridiculizată într'ucât își pierde prestigiul.

Besson a căpătat un nou avertisment. Dar se pare că el nu înțelege să se liniștească. Iar alegătorii săi din districtul Puy îl votează regulat, pentrucă el mai înveselește parlamentul și provoacă ședințele cele mai amuzante.

Noi am avea nevoie de un asemenea parlamentar, mai ales în Senat!...

PROFILAXIA GRIPEI

de Dr. A. SOCOLOVSCHI

Valurile gripei, care bântuie astăzi, fac ravagii aproape la fel de mari, ca și ale epidemiei din 1918-1919. Faptul acesta a provocat o turburare bine înțeleasă în populație și a determinat autoritățile sanitare de a-și încorda toate puterile pentru a combate boala.

Este absolut necesar ca fiecare să știe, cum să se păzească de gripă. Consecrez prezentul articol acestei chestiuni.

Gripa este o boală epidemică și contagioasă care pătrunde în organism prin organele superioare respiratoare —nas și gât. Am avut prilejul să spun de mai multe ori, că nasul sănătos și respirația sănătoasă sunt paznicele cele mai desăvârșite în contra bolilor infecțioase, fiindcă aerul rece și contaminat, pătrunzând în nas, se filtrează și se încălzește. In cazul că respirația prin nas este deranjată, și suntem nevoiți a respira prin gură, bacilii lui Pfeiffer (gripă) pătrund în plămâni, provocând maladia.

Astfel, condițiunea principală pentru păstrarea sănătății este respirația normală prin nas, și, în consecință, necesitatea tratamentului tuturor bolilor cronice și acute ale gâtului, gurei și nasului. Trebuie să ținem minte, că între oameni sănătoși din punctul de vedere al nasului, coeficientul îmbolnăviril este cel mult 20—25%, iar la oameni suferinzi de gât sau de nas, coeficientul se urcă chiar la 80%—90%.

De asemenea foarte importante sunt măsurile higienice, care impiedică pătrunderea bacililor în organism.

In această privință s'ar putea recomanda renumita metodă a lui Milne, orecum modificată de mine în baza unei experiențe de mai mulți ani.

Principiile radicale ale acestei metode sânt o dezinfecțiune scrupuloasă a cavităților gurei, gâtului și a nasului, și fricțiunea pe întreaga suprafață a pielei.

Dezinfecțiunea gâtului și gurei se face printr'un badijonaj profund cu soluție de phenosalyl în glycerină. La această soluție se adaogă puțină sineală de metilen, pentru a putea stabili în mod precis locul unde s'a aplicat medicamentu. Aceste badijonaje se fac la oameni sănătoși odată pe zi; iar la bolnavi de 2—3 ori zilnic.

Aceasta trebuie să fie în-

Rămășagul lui Roosevelt

Ziarele americane relatează că d. Franklin Roosevelt, președintele Statelor-Unite, a pus recent un rămășag original, cu un fermier de lângă Washington.

Fermierul pretindea că Roosevelt nu e prea popular și că multă lume nu-l cunoaște. Atunci ambii au pornit prin fermă, unde se aflau numai lucrători, oameni simpli.

Interesant este însă că toți cei prezenți l-au recunoscut imediat pe președintele Statelor-Unite, salutându-l cu respect. Astfel Roosevelt și-a verificat popularitatea și în plus a câștigat și rămășagul.

Cultura Capuană

Omagiu I. P. S. Metropolitului Nicodem

de PETRU Gr. VASILIU

Venirea I. P. S. Sale Nicodem în fruntea eparhiei Moldovei, bântuită de atâtea desbinări și frământări sectare și stiliste, socot că va fi o binefacere pentru biserică, aducând totodată și un nou aport de cultură adevărată, muncă și energie spre înviorarea vieții morale și religioase a Iașului nostru.

Chezășie pentru aceasta stau însăși trecutul de muncă și de jertfă pentru biserica strămoșească al I. P. S. Sale, cunoscuta sa energie și bunăvoință, precum și numeroasele lucrări cu caracter religios și moral, pe care s'a străduit să le alcătuiască cu îngrijire pentru folosul sufletesc al preoților și credincioșilor ortodocși de pretutindeni.

In această activitate pastorală—care dorim să fie cât de lungă și de roditoare — o însemnătate de căpetenie vor avea cu siguranță ideile și părerile I. P. S. Sale despre oamenii și timpurile în care trăim. Părerile acestea le-am întrevăzut în unele pagini din lucrările I. P. S. Sale, dar îmi reamintesc cu plăcere și admirație totodată mai ales de înțelesul și cuprinsul unui excelent articol al I. P. S. Nicodem, publicat acum trei ani în „Calendarul Arhiepiscopiei Iașului" și intitulat semnificativ: „Lustru fals".

Articolul arătat cuprinde o adâncă și minuțioasă analiză a epocei noastre, cu cultura ei superficială și materialistă și cu oamenii ei ademeniți și îmbătați de plăcerile vieții materiale. E atâta suflu de idealism în cuprinsul acestui articol, încât este imposibil ca cetitorul cunoscător al problemelor desbătute să nu fie captivat și entuziasmat a se forola în lupta pentru o regenerare sufletească și morală, atât de necesară societății românești contemporane.

In primul paragraf al studiului său, I. P. S. Nicodem aruncă o privire asupra culturii și vieții sociale de astăzi, pe care le compară plastic cu traiul punilor, care au plecat în frunte cu Hanibal să cucerească Italia și oprindu-se să se odihnească la Capua au fost ademeniți de dulcele trai de acolo, s'au moleșit și au fost robiți de plăcerile și belșugul vieții materiale, atât de înfloritoare pe atunci în acest grânar fermecat al Italiei. Armatele punilor, oțeliți și viguroși, pe care nu putuseră să le împiedece romanii în mersul lor cuceritor, le-a nimicit Capua, cu dulceața și desfătările sale.

Aceasta ar fi o arătare în scurt a drumului întregei omeniri, care țintește să ajungă la capătul călătoriei sale idealul visat de veacuri, dar *„idealul unui veac de aur"* al împărăției divine pe pământ. Și oameni și popoare, de nenumărate ori, în drumul lor spre o viață ideală, întâlnesc câte o „Capua" și ademeniți de ea *„își uită țința lor măreață, când idealul cel luminos pe niște succese închipuite dulci"*. Și urmează o constatare foarte justă, după aruncarea unei scurte priviri asupra culturii și vieții sociale contemporane:

„Căci, cu toate mitle de biserici, cu toate catedralele măreție, cu toți papii, cu toți patriarhii și diferiții arhierei ai diferitelor confesiuni creștine, cu toate conclavurile și sinoadele mai mult sau mai puțin numeroase, viața noastră de toate zilele, aproape toată ordinea vieții noastre de stat și socială, în fundamentul său, este profund păgânească. Creștinesc n'avem noi decât numai numele, iar duhul ni e păgân". (pag. 65—66).

Constatarea e rușinoasă, e dureroasă poate, însă e adevărată. Criza morală și odată cu ea și criza credinții religioase bântue astăzi de sus până jos toate straturile societății. Și de aici, celelalte consecințe, la fel de grele: criză economică, criză financiară, criză politică etc...

Cuvintele înțeleptului grec, răsună și astăzi cu putere: *„Dați-mi câți-va oameni cinstiți și pricepuți și*

Continuare în pagina II-a

Continuare în pagina II-a

Bolnavi de plămâni!

Mii de cazuri vindecate până azi
Cereți imediat cartea mea despre
Noua mea metodă de nutriție
care a salvat pe mulți. Această metodă se poate adapta la felul de viață al fiecăruia și vindecă boala foarte repede. Transpirațiile din timpul nopții și tusa dispar complect, greutatea corpului crește și nici o răceală nu poate atinge bolnavul.

Bărbați serioși
cu cunoștințe medicale, confirmă eficacitatea metodii mele. Cu cât ea începe mai devreme, cu atât e mai bine.

Absolut gratuit
și scutit complect de porto primiți broșura mea din care veți afla multe cunoștințe de valoare.

Scrieți imediat
e suficient o cartă postală la adresa de mai jos:
Postammelstelle:
Georg Fulgner, Berlin-Neukölln
Ringbahnstrasse 24 Abt. 597

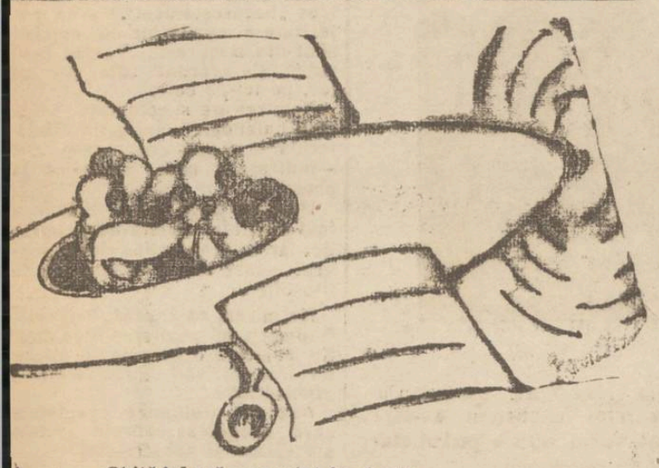

Ghiță! Lasă aparatul în declin
Mă doare capul. Ghinion
Scoboară-mă să iau DALIN
Sau mă arunc din avion.

DALIN antinevralgic puternic și nevătămător evine și vindecă: gripa, răceala, dureri de cap, duri de dinți, junghiuri, dureri menstruale, dureri rematice, lumbago și orice boală ce provine din răală. Dalin nu vatămă inima și nu obosește stomacul.
De avut la toate farmaciile.

CURA cea mai rațională cu unt de pește
pentru copii și adulți e numai acea cu:
Unt de Pește Iodoferat simplu WERNER
Tonic, depurativ, nutritiv. Recomandat contra anemiei, scrofulozei, gutei, reumatismului etc.
Unt de Pește Iodoferat cu fosfor WERNER
special contra rachitismului, limfatismului și reconfortant pentru copiii și adulți slăbiți de munca intelectuală
Unt de Pește Iodoferat cu mercur WERNER
Tonic depurativ și curativ pentru sifilitici.
Pentru complectarea curei și deplina ei reușită; luați în acelaștimp (înainte de masă) VIN TONIC WERNER
Depozit principal:
FARMACIA CONST. I. WERNER, Iași
Aprobate de Consiliu Sanitar superior și premiate

DOCTOR
SCHWARTZMAN
Fost asistent al clinicei din Paris
Boli inerne și de copii
Specializat în boli de inimă plămâni și rinichi.
Diagnosticul afecțiunilor de inimă cu aparatul Electrocardiograf.
Tratamentul tuberculozei pulmonare cu pneumothorax artificial
Tratamente radicale pentru varice, eczemeși ulcer varicos
Consultă între 4—7
Căpitan Păun 10. Telefon 11

DOCTOR
A. Socolovschi
fost asistent la Spit. Colentina (București)
Specialist în boli și operațiuni
de NAS, GÂT și URECHI
electroterapie, raze, curente de înaltă frecvență
Cons. 8½—9½; 12--2; 4--7
Iași, str. Cuza Vodă 42
vis-a-vis de Camera de Comerț)

Quadrat Riga

TUSĂ GREA
RĂCELI LA PIEPT

STOP
TABLETE
VINDECĂ ÎN SCURT
BRONȘITE
RĂGUȘEALĂ-TUSĂ
ASTMĂ
CATAR

Cu ocazia inventarului vinde
pânzeturi eftine

Pânză fără apret cu Lei 17, 22, 25
„ lată p. cearceafuri începând cu Lei 58, 75 etc.
Madopolon englezesc cu Lei 25
Gradel extra p. indispensabili cu Lei 40
„ p. lingerie de pat „ 33
Batist elvețian toate culorile cu Lei 28
Tarar extra de lingerie „ „ 36
Zefir durabil începând cu Lei 18-25
Pânză de saltele „ „ 48
Dejalenuri extra pt. cămăși bărb. cu Lei 50
Batiste de dame și bărb. L. 8-14-28
Șervete de masă extra Lei 25 buc.
Ciorapi de copii și bărb. cu prețuri ca după inventar

Depozitul general de Ciorapi matase
ADESGO începând dela Lei 70 per.

Magazinul „GHEMUL ROȘ“
Str. Cuza Vodă 58

Atelierul de lingerie „POLLO“
Str. Ștefan cel Mare No. 8
execută comenzi după măsură
cu cele mai convenabile prețuri

Dela producător la consumator
Pentru covoare persane adresați-vă direct la prima mână **TEBRIZ** dr. Lascar Catargiu 34
Depozit permanent de covoare persane modele alese. Se primesc și comenzi pentru orice modele alese după jurnal. PREȚURI MODESTE

DACĂ **TUȘIȚI**
aplicați pe piept o foaie de vată
THERMOGÈNE
Vată revulsivă și resolutivă care decongestionează bronchiile și plămânul.
De vânzare la Droguerii și Farmacii.

Spitalul de Boli mintale și nervoase Socola Iași
PUBLICAȚIE

Se aduce la cunoștința celor interesați că în ziua de 21 Februarie 1935, se vor ține în localul spitalului Socola din com. Bucium jud. Iași, următoarele licitații publice:

1) La ora 10 dim. pentru aprovizionarea spitalului Socola cu cantitatea lunară de circa 700 kgr. grăsime de porc, pe timp de 8 luni.

2) La ora 11 dim. pentru aprovizionarea spitalului Răducăneni-Bohotin cu cantitatea lunară de circa 1400 kgr. carne de vită pe timp de 7 luni.

Licitațiile se vor ține în conf. cu art. 88—110 incl. din Legea Cont. Publice, reg. O. C. L. și normele publicate în M. O. No. 127 din 4 Iunie 1931.

Ofertanții vor depune pe lângă ofertă și o garanție de 5% din valoarea furniturei oferite iar oferta se va face numai în conf. cu caetul de sarcini, care poate fi văzut în fiecare zi de lucru la cancelaria spitalului Socola Iași, între 8—13.

Medic Primar Director
Dr. Ballif
No. 00685 1 Februarie 1935

Dr. M. MOISE
consultă zilnic
Boli interne--Venerice-- Sifilis
Tratamente electrice.
Curenți electrici și ultraviolete cu aparate transportabile la bolnav acasă.
Noaptea pentru urgențe.
IAȘI, Str. Zugravilor 2
(Cartierul Gării)

Dr. N. N. DABIJA
Medic de Spital și al Casei Asigurărilor Sociale
BOLI INTERNE ȘI RADIOLOGIE
Diagnostic și tratament cu
Raze X
Tratamente electrice:
Diathermie, ultraviolete, băi de lumină, etc.
Consultațiuni 1—3 și 6—8
Str. Sft. Atanase No. 4 Iași

Dr. L. IACOBY
Specializat la Paris
Boli de copii și sugari
Boli interne
Raze ultra - violete
Consult. 3—7 p. m.
Strada Ștefan cel Mare 29

Profilaxia gripei

Continuarea din pag. I-a

cută numai de un medic, cât se poate mai profund, cu ajutorul și sub control unui bec electric special, și al unui laringoscop. Dezinfecțiunea totală a organelor respiratoare superioare se obține numai atunci când în afară de badijonaj în gât, se face și în nas cu uleu eucaliptolat sau gamenolat 5%. Trebuie să ne ferim în profilaxia boalei, de mentol, mai ales la copii, fiindcă de mai multe ori s'au văzut niște complicațiuni tocmai după întrebuințarea mentolului.

Dacă această dezinfecție se va face în mod regulat și scrupulos, suntem aproape siguri că am evitat contagiunea.

Dar în caz când gripa a început, metoda lui Milne ne păzește de complicațiuni, mai ales la plămâni, și scurtează timpul boalei.

Suprafața pielei se dezinfectează cu tinctura de aucalipt, cu care se face fricțiunea pielei de 2-3 ori pe zi.

Această metodă a lui Milne este metoda cea mai ideală a dezinfecției și a profilaxiei.

Chiar cauza generatoare a boalei (nasul înfundat) este învinsă prin sus menționata metodă.

Pentru o mai bună demonstrație despre efectul acestei metodei, aduc statistica următoare a d-lui Rieux („Monde Medicale"): Din 118 cazuri de gripă, au fost numai 2 cazuri cu complicațiuni. În timpul epidemiei din Bordeaux din 1600 persoane asupra cărora s'au făcut experiențe cu metoda lui Milne, s'au îmbolnăvit numai 38 și într'o formă ușoară.

Metoda lui Milne ar trebui să fie aplicată mai ales la Iași, unde gripa are tendința spre complicațiuni din partea plămânilor, gâtului și mai ales urechilor. Cele mai grele sunt aceste din urmă. S'au înregistrat deja cazuri de complicațiunea așa zisei „surdități gripoase", care se întește treptat și se explică prin pătrunderea bacililor din nas în urechea mijlocie și leziunea aparatului auditiv nervos.

Aceste cazuri, precum și paralizia gripoasă a corzilor vocale, se supun foarte greu la tratament. Dar despre gripă și complicațiunile sale vom vorbi mai târziu.

Intre timp mai repet încă odată, ceia am spus mai sus, că numai respirația normală prin nas și dezinfecția totală a nasului și a gâtului, poate păzi pe un om sănătos de boală, și pe cei bolnavi de complicațiuni.

Dr. A. Socolovschi

O plângere a negustorilor din Hală

Comercianți siliți a face serviciul de podari!

Mai mulți negustori din Hală ne aduc la cunoștință că medicul veterinar al orașului d. dr. Protopopescu îi obligă la unele corvezi cari sunt de resortul... podarilor municipali. Și anume negustorii ar fi obligați să curețe singur șanțurile de scurgere din interiorul Halei.

Pentru neexecutarea acestei corvezi, unii comercianți au fost supuși la amenzi până la 2 mii lei.

După cât știm, comercianții ca și ceilalți contribuabili, plătesc municipiului destul, încât n'ar mai fi nevoie să li se impue a face singuri curățenie în Hală. REP.

Cronica cinematografică

Katherine Hepburn, o nouă revelație a ecranului american, apare la „Trianon" într'un film, care va constitui desigur unul din cele mai mari succese din actuala stagiune: *„Cele 4 fiice ale dr. March"*—așa se numește filmul este o dramă profund umană în care K. Hebrum are o creație magnifică. Frumoasă, seducătoare și cu jocul ei sobru și natural, a reușit ca, în scurt timp, să se plaseze în rândul marelor vedete americane.

Al doilea film: *„Femei... Femei...*, e o splendidă realizare revuistică cu *Dick Powell* și *Ruby Keeler*, îndeajuns de cunoscuți din alte realizări asemănătoare.

•

La „Sidoli" se reprezintă *„Nana"*, un film inspirat după cunoscutul roman al lui E. Zola și regisat de *Dorothy Arzner*, prima femeie regisor cunoscută până astăzi.

Deși filmul nu este o redare fidelă a romanului lui Zola, „Nana" este totuși un film foarte bine reușit și în orice caz pe placul publicului.

Ana Sten, în mâna americanilor, e de nerecunoscut. Prin realizarea acestui film Ana Sten a depășit gloria și celebritatea înaintașelor ei într'o fatalitate, Greta Garbo sau Marlene Dietrich.

Lionel Atwill și *Philips Holmes* o secondează pe Ana Sten, realizând din „Nana" un mare film de artă.

A doilea film e: *„Împăratul Negrilor"*, o comedie cu marele comic francez *George Milthon*.

•

La „Phoenix" se reprezintă un mare film de artă, care va place mult ieșenilor.

„Maternelle"—acesta-i titlul filmului—reprezintă comori de deservații și de adevăr omenesc, o analiză de o extraordinară adâncime. Un film care răspunde tuturor obiecțiunilor.

De altfel acei care cunosc romanul, își vor da seama nu numai de realizarea artistică, dar și de influența socială ce o are acest film.

În fruntea interpretării se află: *Madeleine Renaud*, societara comediei Franceze, *Alice Tissot*, etc.

•

„Roxy" ne reprezintă *„Riri"* cu *W. Fritsch* și *„Banda Bouboule"* cu *G. Milthon*, două filme absolut superioare.

V. G.

Orașul apendicitei

Oameni care se operează fără a fi bolnavi

Localitatea Allmith din Statele-Unite este supranumită „orașul apendicitei". Și merită într'adevăr această denumire.

O statistică medicală precizează că peste 65 la sută din populația orașului a fost operată de apendicită. Și partea ciudată este că mulți locuitori se operează fără a fi suferinzi;—numai de frica bolii.

Dacă operațiile vor continua astfel, atunci Allmith nu va mai merita porecla de „orașul apendicitei". Va fi, dimpotrivă, orașul fără apendicită!.

Informațiuni

x Curtea de apel a achitat pe locuitorul Const. Coteț din Str. Morilor, fost condamnat de Tribunal la o lună închisoare pentru excrocherie.

x Comerciantul Nathan Rozental din str. Brătianu 15 a reclamat parchetului pe voiajorul Sirul Marcus din București.

Acesta a primit dela d. Rozenthal o sumă de bani pentru a-i remite niște mărfuri fără a se ține de angajament.

x Cabinetul II instrucție terminând cercetările în legătură cu fioroasa crimă săvârșită de tânăru I. Goldenberg din Copou, care și a ucis mama vitregă cu lovituri de topor, a cerut o nouă comisie medicală, spre a examina dacă nu e cazul de internarea lui Goldenberg în ospiciu.

x Dr. Brener *specialist mamoș*, boli de femei. *Cons* 2—8 d. m. în str. Banu 8.

x „Caradașca" No. 9, a apărut cu obișnuitele-i atacuri, polemici și cancanuri. Subliniem articolul *„Între civilizație și secure"*, o șarjă de usturătoare ironie la adresa amatorilor de hitlerism.

x Terminându-se seria de premii — 58 — cetitorii noștri sunt rugați a depune bonurile la ad-ția ziarului, zilnic între 4 — 7 d. a. Rugăm ca bonurile să fie așezate în ordine numerică.

Cetitorii din provincie să anexeze 7 lei în mărci postale, pentru răspuns (incl. taxa de manipulare).

Abonații trebuie să trimeată numai 7 lei (în mărci postale), fără a mai depune bonurile.

Detașați bonul din noua serie de mari premii „Opinia" în valoare de 50000 lei.

Mii de câștigători. Zeci de mii lei.

x *Societatea Colonia școlară „Spiru C. Haret" din Iași* anunță pe binevoitorii ei cumpărători de bilete, că Ceaiul dansant ce urma să aibă loc în seara zilei de 2 Februar a. c. la Cercul Militar, s'a amânat pentru ziua de 30 Martie a. c.

Biletele cumpărate sunt valabile pentru acea dată.

Societatea de Științe

dela Universitatea din Iași

Luni 4 Februarie 1935 ora 18 va avea loc în amfiteatrul Laboratorului de Mineralogie —sala No. 161— *ședința de comunicări a Societății de Științe dela Universitatea din Iași, cu următoarea ordine de zi:*

1. A doua contribuție la sistematica și distribuția geografică a genului Melica L. în România. Conf. C. Pap.

2. Condensarea Acenaphtenchinonei cu Crezole și Naphthole: Pinakone cyclice... I. Matei și E. Bogdan.

3. Produse de reducere și autoxidare ale 7. 7 Bis. (dia'kylaminophenil) acenaphthenonelor. Radicali Coloranți. I. Matei.

4. Comparația logică a teorii ...Gr. Moisil.

Domnii membri ai Corpului Didactic dela Facultatea de Științe, precum și D-rele Studente și D-nii Studenți, sunt rugați să ia parte.

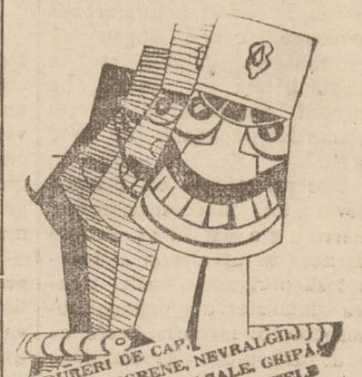

Cultura Capuană

(Continuare din pagina I-a

cetatea este salvată".

Traiul și cultura multora s'a oprit la „Capua", deși toți purtăm numele de creștini și deși alt ideal de viață mai măreț decât cel formulat de Christ, prin sfânta Lui învățătură, recunoaștem că nu există.

În concluzia paragrafului intitulat „Cultura capuană", I. P. S. Nicodem întrevede și mișcarea pe remediere, de înviorare a vieții noastre, căzute în „capuanism": *„Viața cere sau să fie reînoită, să i se dea mai multă parte duhovnicească, să fie Mișcată mai repede spre Evanghelie, sau își simte peirea".* Aceste sunt alternativele în atitudinea ce va trebui să luăm, ca oameni de cultură, dar în primul rând ca creștini.

Nu pot reproduce aici toate ideile acestui minunat studiu; țin însă să mai arăt, că din ultimile lui pagini, respiră o adâncă dragoste pentru „masele poporului", o dragoste creștină luminată, cu îndemnuri pentru răspândirea adevăratei culturi și a moralității în popor.

Iată deci și direcția în care trebue să se lucreze, arătată limpede de I. P. S. S. episcopul Nicodem, astăzi Mitropolitul Moldovei I. P. S. Sa preconizează o strânsă colaborare a intelectualilor cu poporul, căci altfel toate frazele și cuvintele frumoase despre cultură și progres, rostite cu ilos, nu sunt decât niște sofisme.

Părerea I. P. S. Sale Mitropolitului Nicodem în această privință e justă și bazată pe o amănunțită cunoaștere a realității, a nevoilor și cerințelor sufletești ale poporului.

Cu astfel de idei și cu un program de activitate care nu îngădue modificări, tocmai fiindcă este temeinic și serios socotim că I. P. S. S. Mitropolitul Nicodem merită deplina încredere și necondiționatul sprijin al tuturor oamenilor de cultură, preocupați și îngrijorați de problemele vieții sufletești și de lipsurile și nevoile bisericii ortodoxe.

În astfel de împrejurări și însuflețiți de dorința de mai bine, urăm I. P. S. S. Mitropolitului Nicodem bun venit în străvechea capitală a Moldovei.

Intelectualii și poporul îl primesc cu căldură și dragoste și își pun mari speranțe în chibzuită păstorire a I. P. S. Sale, spre binele poporului credincios și al bisericii.

Fii bine-venit în mijlocul nostru, I. P. Sfinte!

Așteptăm semnalul pornirii mișcării de reînoire, de regenerare religioasă și morală, spre a începe lupta.

Vechiul păgânism, despre care cu multă dreptate afirmi, că se manifestă astăzi și în duhul activității multora din cei ce se numesc ucenici ai lui Hristos", trebue înlăturat și nimicit, spre a face loc adevăratului duh creștinesc ortodox, care a însuflețit biserica noastră din cele mai vechi timpuri—Ordine și autoritate în eparhie, lucru temeinic și serios pentru răspândirea credinții și moralității, acestea se cer și se impun astăzi și la realizarea acestora, laicii conștienți de însemnătatea unor asemenea cerințe ale vremii, sunt gata să vă ajute.

Petru Gr. Vasiliu
avocat

Detașați bonul de premii

Iaşul a primit cu mare avânt pe noul păstor al Moldovei

Cum a decurs instalarea mitropolitului Nicodem

Gânduri şi icoane dela grandioasa solemnitate de ieri

Iaşul, îmbrăcând haină de sărbătoare, a întâmpinat ieri cu însufleţire pe I. P. S. S. Mitropolit Nicodem.

Mii de credincioşii din toate colţurile Moldovei au venit la Iaşi să-şi vadă păstorul.

Clopotele bisericilor, cu sunet armonios, prevesteau reînvierea unei epoci de glorie a bisericii moldoveneşti.

Prin instalarea Mitropolitului Nicodem se reia firul tradiţiei acestei biserici.

Dumnezeu să-l învrednicească cu zile multe pentru a ne păstori.

Primirea în gară

Noul Mitropolit al Moldovei a sosit în gara Iaşi ieri dimineaţă la orele 7.45. Vagoanele speciale în care se mai aflau Patriarhul Miron Cristea, d. ministru Lapedatu, mitropolitul Balan al Ardealului, episcopul Visarion Puiu, au aşteptat în gara Iaşi până la orele 9 jumătate.

La acea oră cele trei vagoane au fost trase în faţa peronului gării.

Au descins d. ministru Lapedatu, apoi Patriarhul Miron Cristea şi Mitropolitul Nicodem. In gara locală aşteptau toţi şefii autorităţilor locale şi mult popor.

D. deputat Osvald Racoviţă, primarul oraşului, a întâmpinat pe oaspeţi cu pâine şi sare, urându-le bun venit. A răspuns patriarhul Miron Cristea, care mulţumeşte pentru dragostea şi simţimintele deosebite ale moldovenilor şi se declară fericit că aduce Moldovei un asemenea păstor. In numele clerului ieşan a vorbit părintele profesor Valeriu Iordăchescu, care a urat bun sosit înaltilor oaspeţi, arătând că mitropolitul Nicodem a fost ales de moldoveni, care au o deosebită dragoste pentru dânsul.

A răspuns mitropolitul Nicodem, care a mulţumit ieşenilor şi moldovenilor pentru dragostea ce i-au manifestat-o, arătând că îşi va da toate silinţele a fi un bun păstor.

Cortegiul

Dela gară cortegiul s'a îndreptat spre Catedrala mitropolitană în următoarea ordine:

Două escadroane ale regimentului de cavalerie din localitate, două trăsuri în care se aflau protopopii Alexandru Simionescu, Iacob Chiţcariu, Ion Manolescu şi Constantin Ştefănescu. Călăreaşca domneaşcă în care se aflau Mitropolitul Nicodem şi d-nii ministru Lapedatu şi primar Osvald Racoviţă. In automobilele veniau apoi Patriarhul Miron Cristea, Mitropolitul Balan al Ardealului, episcopul Visarion Puiu, dr. N. Lupu, prof. I. Borcea, ministru Victor Iamandi, deputat Iancu Zipa, prefect de judeţ Th. Zipa, alte feţe bisericeşti şi şefii instituţiunilor ieşene.

La catedrala mitropolitană

Pe tot drumul parcurs, zeci de mii de cetăţeni au ovaţionat pe noul mitropolit al Moldovei.

La Catedrala mitropolitană I. P. S. S. Nicodem Munteanu a îngenunchiat în faţa mormântului mitropolitului Naniescu, după care a intrat în catedrală, unde a fost întâmpinat de cler şi îmbrăcat în odăjdii de mitropolit. In catedrală Patriarhul Miron Cristea a luat loc împreună cu Mitropolitul Nicodem în stranele regale. In strana din stânga a luat loc mitropolitul Balan al Ardealului. In stranele alăturate au luat loc episcopii Gherontie, Visarion şi Luchian.

Slujba religioasă a fost oficiată de episcopul Gherontie al Tomisului, înconjurat de Vicarul Grigore Leu şi arhiereul Veniamin, împreună cu 12 preoţi şi 6 diaconi. Corul sub conducerea maestrului Ciolan a dat răspunsurile.

P. S. Veniamin, vicarul episcopiei de Huşi, a dat citire unei gramate prin care episcopul Nicodem este învestit Mitropolit al Moldovei, după care d. *Lapedatu*, ministrul cultelor, ţine o însufleţită cuvântare relevând marile merite ale noului mitropolit al Moldovei. Speră că I. P. S. S. Nicodem va stăvili curentele vrăjmaşe ce apasă asupra bisericii moldovene.

Cuvântarea Patriarhului Miron

I. P. S. S. Patriarh Miron Cristea, luând cuvântul, arată că ţara întreagă cunoaşte rodnica activitate a I. P. S. S. Nicodem.

„Pe unde ai trecut şi mult ai lucrat în cursul deceniilor—, pretutindenea au rămas şi urme remarcabile de un practic simţ gospodăresc, mai ales la Huşi şi Mânăstirea Neamţ.

Iar la Chişinău ai făcut după Unire primii şi istoricii paşi de îndreptarea bisericei rusificate pe căile firesti ale unei vieţi moldoveneşti, respective româneşti, alipindu-o de biserica mamă a vechiului regat".

Aminteşte de faptul că I. P. S. S. Nicodem a tradus psaltirea într'o frumoasă limbă românească.

„Şi dacă nu ţi-a fost dat să te naşti din o nobilă familie domnească sau boierească, ca Mitropolitul Veniamin Costache şi alţi înaintaşi, caută să ilustrezi obârşia din o cinstită familie de ţărani Moldoveni prin noblaţa sentimentelor şi faptelor, călăuzită de o evanghelică iertare, blândeţe şi părintească iubire în toate acţiunile vieţii oficiale şi particulare".

I. P. S. S. Patriarh Miron încheie, urându-i noului mitropolit al Moldovei ani mulţi de păstorie pentru binele bisericii, neamului şi ţării.

Un dar al Ardealului

I. P. S. S. Mitropolitul Balan al Ardealului face un istoric al legăturilor dintre moldoveni şi ardeleni, arătând rolul important al bisericii în determinarea acestor legături.

Mitropolitul Ardealului înmânează apoi chiriarhului Moldovei o carte rară ca dar din partea Ardealului. E vorba de originalul Noului Testament, tipărit la 1648 la Bălăgrad (Alba-Iulia de astăzi).

Mitropoliţii Nicodem şi Balan se îmbrăţişează.

Cuvântarea Mitropolitului Nicodem

Luând cuvântul, I. P. S. S. NICODEM declară că după 30 ani în treburile bisericii, s'a retras la odihnă la Mânăstirea Neamţu.

Am intrat în chilia mea dela Neamţ între cărţile dragi, călăuzit de un dor de cercetare mai profundă a scrierilor bisericeşti. Am ieşit din biserica răbuciumată şi am intrat în acea a liniştei. In compania cărţilor am străbătut veacuri în lung şi în lat.

Dela Veniamin am învăţat cum trebuie cineva să-şi apere biserica. Dela Teoctist şi Dosoftei cufundarea în cunoaşterea scripturilor. Dela Varlaam, cum trebuie să facem predicile, iar dela Naniescu cum trebuie să practicăm caritatea creştinească.

După declararea vacanţei la scaunul mitropolitan al Iaşilor, un freamăt a pornit de pretutindeni, dela munţi înspre văi, ca un susur de ape, atât în eparhia Moldovei, cât şi dincolo de peste munţii din Ardeal.

Sorţul a căzut pe mine. Nu mă ştiam cu isprăvi ca acelea care să mă cheme pe mine la scaunul mitropolitan. Poate că alegătorii ca şi poporul au fost călăuziţi după proverbul românesc: „Cine n'are un bătrân, să-l caute; cine are să-l păstreze". Oricum ar fi, cu prilejul alegerii de mitropolit s'au desminţit unele păreri şi iau loc alte concepţii, că biserica trebuieşte dusă de toţi împreună, nu numai de feţele bisericeşti. Se mai desminte deasemenea şi faptul că tineretul să ieie locul bătrânilor.

Mie nu-mi rămâne deocamdată decât să mulţumesc lui Dumnezeu, care aşa de milostiv, a căutat pe smerenia mea. Mulţumesc deasemenea M. S. Regelui Carol al II-lea pentru încrederea ce mi-a acordat. I. P. S. S. Patriarhului Miron Cristea care m'a susţinut cu toată căldura, guvernului şi autorităţilor ieşane care au pregătit această frumoasă primire, precum şi întregului cler şi popor al Iaşilor şi Moldovei".

*

Odată terminată solemnitatea religioasă, toată asistenţa a venit în curtea Mitropoliei, unde I. P. S. S. Nicodem a trecut în revistă trupele.

Recepţia din palatul metropolitan

In palatul metropolitan a avut loc apoi o recepţie.

Au vorbit *P. S. S. Vicarul Grigorie*, domnii: general *Toma Dumitrescu*, comandantul Corpului 4 Armată, *Teodor Zipa*, prefectul judeţului, *O. Racoviţă*, primarul oraşului.

P. S. S. episcopul Lucian al Romanului, arată că dela această sărbătoare nu putea lipsi.

Propune I. P. S. S. Nicodem să cheme din când în când pe sufragii săi, ca împreună cu ei să caute soluţii pentru stăvilirea unor curente potrivnice ce şi-au făcut loc în biserica moldovenească.

„Să lucrăm împreună"

I. P. S. S. Mitropolit Nicodem răspunde tuturor pentru frumoasele cuvinte adresate.

„Eu viu aici nu ca satrap, ca zapciu, ci viu pentru cei bătrâni ca frate, pentru cei tineri ca părinte să lucrăm împreună cot la cot pentru binele bisericii".

Chiriarhul promite episcopului Lucian că va asculta de sfatul său şi va chema pe sufragii Mitropoliei Moldovei, pentru a se consfătui mai des în chestiunile ce preocupă biserica moldovenească.

*

Se serveşte apoi câte o cupă de şampanie, la care *I. P. S. S. Patriarhul Miron* închină pentru M. S. Regele.

Rabinul Warman, reprezentantul cultului mozaic urează chiriarhului Moldovei ani mulţi de păstorie.

Faptul interesant este că rabinul Warman a vorbit cu I. P. S. S. Nicodem în limba ebraică.

La urările făcute, mitropolitul Nicodem, ridicând cupa de şampanie, a răspuns: „Trăească comunitatea israelită!..".

Apoi d. dr. Ţaicu a donat mitropolitului una din lucrările sale.

Solemnitatea la palatul mitropolitan a luat sfârşit la orele 2.

Banchetul

Invitaţii s'au îndreptat apoi spre palatul administrativ, unde în sala de festivităţi a avut loc un banchet de 350 persoane.

La banchet asistenţa a semnat un act comemorativ lucrat de arhitectul Vladimir Mironescu. Au toastat: Patriarhul Miron pentru suveran, primarul Iaşului Racoviţă pentru patriarhul ţării, ministrul Lapedatu pentru mitropolitul Moldovei.

I. P. S. S. Nicodem luînd cuvântul, a spus: „Imi este scump Iaşul, pentrucă aici mi-am făcut primele mele studii. Aici am primit îndrumările în calea credinţii şi ale bisericii.

Faţă de dragostea cu care am fost primit aici, răspund cu inima mea. Voiu închina sufletul meu în slujba bisericii moldovene.

In alegerea mea s'a topit orce vrajbă între partidele politice. Prin aceasta s'a dovedit că mitropoliţii şi episcopii sânt aleşi pentru binele bisericii şi neamului şi nici decum pentru interesele unui partid politic.

Deaceia în d. dr. Lupu, nu salut pe omul politic, ci pe prietenul meu".

P. S. S. Grigorie vorbeşte pentru I. P. S. S. Mitropolitul Ardealului.

Toastul spiritual al d-lui dr. Lupu

D. dr. N. Lupu începe prin a arăta că dela 1642 n'a mai fost aşa manifestaţie la Iaşi.

Prin alegerea I. P. S. S. Nicodem, spune d. Lupu — n'am nici o vină nici o laudă Aici a fost o poruncă a lu Dumnezeu.

Ziua de astăzi o socot prima manifestaţie de solidaritate a Moldovenilor. Este un simbol de redeşteptare a Moldovei.

N'aveţi nici o grijă că noul păstor are 70 de ani; fiindcă tatăl său a murit la 107 ani. Şi atunci... în urma unui accident!...

D-stră să nu-i faceţi zile amare, căci aveţi de face iar cu mine"...

Alte toasturi

D. rector Traian Bratu spune că prin înscăunarea I. P. S. S. Nicodem se face o strânsă legătură între biserică şi universitate.

Vorbesc d-nii *I. Borcea* fost ministru şi pr. *Cicerone Iordăchescu*.

Moldova sacrificiilor..

D. *I. Petrovici* arată că la congresul filosofiior dela Praga, nu s'a găsit nici un filosof care să fie ateu. Legătura indisolubilă dintre biserică şi ştiinţă, n'a fost tăgăduită.

Alegerea I. P. S. S. Nicodem a fost un fel de rezucţiune a Moldovei. Moldova a făcut sacrificii şi de la o vreme a ajuns să sufere de mania sacrificiilor... Moldovenii sânt domoli şi lăsători, când e vorba de interes. Alegerea I. P. S. S. Nicodem pentru Moldova este o reabilitare morală a unei epoci.

Preot prof. Valeriu Iordăchescu a vorbit în numele alesului, *monsegnor Gabor* a toastat în numele bisericei romano-catolice, apoi d-na Alexandrina Cantacuzino, d. prof. Gh. Cuza în numele L. A. N. C., Mrejaru, prefectul judeţului Neamţ, în numele adunării eparhiale.

Patriarhul Miron a mulţumit autorităţilor pentru primirea făcută şi a arătat că în timpurile acestea imperativul vremii este ca toată suflarea românească să se unească în jurul bisericii. Cu ziua de astăzi, a încheiat patriarhul, începe o nouă eră pentru Moldova.

Banchetul a luat apoi sfârşit. La orele 5 d. a. a avut loc un festival la Teatrul Naţional, iar seara la orele 8 retragere cu torţe.

Muzica militară şi soldaţii cu făcliile aprinse au pătruns în curtea catedralei şi au înconjurat palatul mitropolitan. Muzica a cântat Rugăciunea şi Imnul Regal. Mitropolitul Nicodem a ieşit la fereastră. Armata şi publicul l-au ovaţionat entuziast. Chiriarhul a mulţumit.

Apoi trupele au înconjurat mitropolia şi au ieşit pe poarta doua, continuând retragerea spre centrul oraşului.

La acest timp palatul comandamentului era feeric luminat în becuri electrice.

GRIGORE SPIRU

Gongul zilei ↓ După inventar

TOATĂ LUMEA CUMPĂRĂ LA TRINACO FIINDCĂ LA TRINACO ESTE

Zilnic noutăţi — Preţuri mult reduse

Săptămâna Cumpărăturilor EFTINE

Profitaţi de ocaziunea preţurilor f. reduse — Trinaco Ştef. cel Mare 11

Incendiu în Bucureşti

Bucureşti 4.— In Fundătura Veseliei 7, un violent incendiu a izbucnit astă noapte şi a distrus 5 case.

Cu prilejul operaţiilor de localizare, tânărul Daio Vasile a fost rănit şi transportat la spital.

x „Cino-vinul „Dr. Ratianu cu China, Kola, Guarana, Genţiană şi Glicerofosfat de Calciu întăreşte organismul, dându-i vigoare. Se recomandă cu mare succes convalescenţilor şi anemicilor, mărindu-le pofta de mâncare. Depozit: Farmacia Dr. Ratianu Cuza Vodă 48.

SANITARUL ISIDOR HERMAN
Subchirurg experimentat
având ani îndelungaţi de studii teoretice, cu examene, oficiale la stat, cu practică îndelungată în tot felul de clinici spitaliceşti.
EXECUTĂ ORICE FEL DE TRATAMENTE prescrise de medici, conform ultimelor cerinţi medicale.
STR. PĂCURARI No. 49

Recomandaţie publică
Recomand publicului sufe rind şi de bună credinţă care are nevoe de un tratament serios pe d. subchirurg *Isidor Herman* din str. Păcurari 49 care m'a tratat întocmai după indicaţiile unui domn medic. Numitul a dat deplină dovadă şi la mine că posedă cunoştinţe largi în domeniul său şi că-şi exercită profesia cu adevărată pasiune şi artă. Indiscutabil că-l recomand cu toată încrederea. Subsemnatul fiind suferind de gripă urmată de o inflamaţie a migdalelor, am fost complect şi în scurt timp restabilit în urma îngrijirilor persistente a d-lui subchirurg Isidor Herman. Subsemnatul ţin a-i aduce mulţumiri prin presă. VLĂDESCU
Impiegat de mişcare C.F.R. staţia Galaţi
Stud. în Drept Iaşi Păcurari 104

Quadrat Riga

Chiar atunci când preţurile scad sau se urcă
Parfumeria „Elefant"
rămâne cel mai eftin şi asortat magazin cu ultimele noutăţi cosmetice. Cumpărând „LA ELEFANT" sunteţi în curent cu moda parfumului şi artei de înfrumuseţare.

Pomi fructiferi
Trandafiri altoiţi
soiurile cele mai frumoase
Viţe altoite
algeriene şi româneşti
procură amatorilor
Sindicatul Viticol Iaşi
Str. Arcu 1
Faceţi înscrierile din timp

„LA WALDMAN"
Magazin de lână şi bumbace
ANASTASIE PANU 35 — vis-aavis de Hală
Asortat cu toate articolele de mercerie, lână pentru tricotat şi împletit toate mărcile.— Sortiment special marca „Pingouin", Franceză, cu specialităţile Angora, Angorex, Roi, Suisse, Ecossais, Skieure, Mondain, Sibirien, etc.
Bumbac pescăresc cu kgr., macramé şi cotton macco. Filé pentru perdele. Coton perle, Muline şi bumbăcel cu lori garantate. Mătase vegetală. Modele pe canva şi etamină pt. perine şi covoraşe. Carpete moderne. Feţe de masă, milieuri, leifere desemnate. Etamină cu metru.
Preţuri eftine

AZI la ROXY — DOUA filme şlagăre tot cu 12 şi 8 lei
Cel mai frumos spectacol vesel şi muzical
Kathe de Nagy, Willy Fritsch, Hanshoser, Hansi Hiese în — RIRI
Al doilea film Banda Bou Bolie
cu comicul artist francez GEORGES MILTON
Programul începe cu Rapsodia 2-a de Liszt, Jurnal şi Silly Simphonie
Acelaş program dimineţile de Sâmb. şi Dum. cu 8 şi jumătate

MEDITĂM în condiţii avantajoase elevi ai tuturor şcolelor secundare, dela cl. I până la cl. V inclusiv, la toate materiile de învăţământ. A se adresa stradela Scăricica 14, între orele 10—15.

PERDUT poşeta conţinând următoarele acte: buletinul biroului de populaţie din Iaşi, actul şi carnetul de pensie etc.
Rog găsitorul a mi le aduce la adresa de mai jos — contra ramburs.— In orice caz le declar nule şi fără valoare în mâinile oricui s'ar găsi.
ELISABETA BEJAN
str. Iarmaroc 37

DE INCHIRIAT una cameră mobilată str. Sfi. Lazăr 14.

Se caută fierar-mecanic
cunoscând bine covalia şi mecanica agricolă; familist, cu acte. A se adresa Moşia Bobuleşti, Oficiul Ştefăneşti, jud. Botoşani.

VIŢE ALTOITE
de prima calitate, apte pentru plantat şi pentru complectare se pot procura cel mai eftin la pepineria
ERNEST KLEIN
DIOSIG, Jud. Bihor
Solurile garantate. La cerere trimit gratuit catalog.

DOCTOR
Corneliu Stoian
Genito-urinare, sifilis, venerice
Consultaţii 4—7
strada I. C. Brătianu 58

Dr. GANCEVICI
consultă
BOLI DE PIEPT
str. Lăpuşneanu No. 19
între orele 1—4 p. m

Maculatură
de la 100 kgr. în sus, de vânzare
10 LEI Kgr.
A se adresa la ad-ţa ziaru'ui

DOCTOR
D. Brănişteanu
Asistent Universitar
— Medic de Spital —
Boli interne
(Roentgen-Diagnostic)
Consult: 2-5 şi după rendez-vous. Str. V. Conta 18

DUREREA de CAP
DE DINŢI şi NEVRALGIILE CELE MAI REBELE-INLATURĂ IMEDIAT
NOVAL
CEREŢI LA FARMACII CUTIA ORIGINALĂ

ULTIMA ORĂ

Voevodul Mihai

s'a înapoiat în ţară

Belgrad 4.—Voevodul Mihai al Romîniei a plecat ieri din Belgrad, spre Bucureşti.

Aseară a trecut în Romînia pe la punctul de graniţă Jimbolia.

Un fost deputat judecat

pentru tâlhării şi spargeri

Chişinău 4.— La tribunalul local a început judecarea procesului bandei fraţilor Balta. Banda are la activul ei nenumărate atacuri la drumul mare şi spargeri.

In proces figurează 150 de reclamanţi şi câteva sute de martori.

Printre inculpaţi se află şi fostul deputat naţional-ţărănist Constantin Constantinov.

Ştiri politice

Bucureşti 4.—La ministeru de Finanţe se ţine astăzi un Consiliu de Miniştri.

Astăzi are loc instalarea d-lui Victor Antonescu la Ministerul finanţelor ; şi a d-lui Valer Pop la Justiţie.

*

Ieri, d-nii G. Tătărescu şi Valer Pop au fost invitaţi la dejun la Regina Maria.

*

D. Inculeţ ministru de interne, a plecat ieri la Snaia.

Sinuciderea fostului primar

Gorgos din Dorohoi

La Dorohoi s'a sinucis cunoscutul proprietar Jean Gorgos, fost primar al oraşului. El şi-a tras un foc de revolver în tâmpla dreaptă şi a încetat din viaţă.

Se crede că gestul funest se datoreşte stării de nervi şi poate jenei materiale. Sinuciderea lui Jean Gorgos a provocat o tristă impresie, defunctul fiind bine cunoscut în Moldova.

Sinuciderea unui tînăr

la Piatra-Neamţ

El este fiul directorul închisorii din Odorhei

Piatra Neamţ 4. — Intr'o curte din str. Cantemir a fost găsit eri dimineaţa, într'un lac de sânge, cadavrul unui necunoscut.

Din actele găsite asupra lui reiesă că el ar fi fiul d-lui Nica, directorul penitenciarului din Odorhei.

Tânăru, în vrâstă de 24 ani s'a sinucis, trăgându-şi două gloanţe de revolver în cap.

El a lăsat o scrisoare, în care arată că se sinucide pe motivul că n'a putut să-şi aranjeze situaţia militară.

Telegrafic au fost încunoştiinţaţi părinţii nefericitului tânăr.

Parchetul a autorizat înmormântarea.

A. L. Loceanu

O bandă de hoţi de bijuterii

operează în localitate

In cursul ultimelor două zile s'au comis în localitate mai multe furturi de bijuterii.

Primul furt s'a săvârşit la d-na Clara Steinbaum din str. Aron-Vodă 24, din casa căreia s'a furat o cutiuţă cu cercei, un inel de aur şi suma de 8.000 lei.

— Alte furturi de giuvaeruri s'au comis astă noapte la d-na Roza Mesaruş din str. Cuza-Vodă 42, şi la d. H. Bercoviei din str. Sft. Lazăr 1.

Se crede că în localitate operează o bandă de hoţi de bijuterii. A şi fost arestat un anume Zeilic Leiba din str. Radu Mihai 14, care este bănuit că a comis furtul la d Steinbaum.

Cercetările se fac la biuroul judiciar.

In jurul incidentelor

dela Teatrul Naţional

Sâmbătă seara s'au produs incidente la Teatrul Naţional cu prilejul premierei comediei „Azais" a scriitorilor francezi Louis Verneuil şi Bern. In timpul spectacolului un grup de studenţi dela balcon a început să fluere şi să huiduiască, spre a împiedeca reprezentaţia.

D. prim comisar regal colonel Pandele a invitat pe studenţi să părăsiască sala, însă aceştia au refuzat şi deaceia a fost nevoie de introducerea uaor jandarmi, spre a evacua cu forţa pe studenţi. Cu acest prilej s'a iscat o busculadă, în totul căreia au fost răniţi 2—3 jandarmi şi d. comisar Filip.

Deasemenea au fost răniţi studenţii Gh. Taşcă şi I. Popovici, care au fost internaţi în spitalul Sft. Spiridon. In cursul zilei de eri, starea lor s'a ameliorat.

Parchetul militar a început cercetări.

Studentul Popovici a fost declarat arestat de d. prim comisar regal Pandele.

Piesa „Azais" n'a fost reprezentată aseară, întrucât e bolnavă d-na Gina Sandri, Teatrul anunţă însă spectacolul pentru mâine seara.

UN MIC RECORD

al d-lui primar Racoviţă

D. Osvald Racoviţă, primarul Municipiului, a luat parte Sâmbătă seara la adunarea delegaţiei permanente a clubului liberal. Apoi la banchetul în cinstea d-lui ministru Iamandi. Târziu noaptea a cinstit balul societăţii de gimnastică, al cărei preşedinte este.

Apoi Duminica dimineaţă: la primirea în gară a Mitropolitului Nicodem ; la recepţia de la Mitropolie, la banchetul de la palatul de justiţie, la consfătuirea intimă de la locuinţa d-lui I. Zippa şi în fine în gară, la plecarea d-lui Victor Iamandi.

Ori cum, e un mic record de... educaţie fizică !.. M.

La Naţional-ţărănişti

D. Al. Vaida cere insistent „numerus clausus"

Partidul se împotriveşte. Chestia va fi pusă în Congresul general

Bucureşti 4.— Ieri au continuat lucrările comitetului executiv al partidului naţ-ţărănesc.

Intr'o şedinţă anterioară, d. Al. Vaida ceruse „numerus clausus", — dar propunerea a fost respinsă.

Ieri, d. *Al. Vaida* a cerut din nou „numerus valachicus" pentru sprijinirea elementului românesc. Drepturile câştigate vor fi respectate; însă pe viitor trebue proporţionată primirea minoritarilor în şcoli, industrie, comerţ şi profesiuni libere.

Astăzi ne copleşesc minorităţile şi pun statul în pericol. Dacă nu se iau acuma măsuri de bună voe, în curând se vor lua de nevoe.

Acest punct de vedere a fost apoi susţinut de d-nii Voicu Niţescu, Haţiegan, preot Man, Adam Popa, Aurel Vlad Adrian Brudariu.

S'au pronunţat *contra*, d-nii P. Andrei, M. Ralea, M. Ghelmegeanu, Nestor Ba-

D. Al. VAIDA

dea, I. Hudiţă, prof. Taşcă, Gh. Pop, prof. Rădulescu-Motru, av. Beldie şi I. Răducanu.

*

Dl. Iuliu Maniu combate propunerea d-lui Vaida care nu corespunde cu firea şi interesele poporului romîn.

D. Maniu se pronunţă pentru democraţie şi libertăţi, aşa cum ardelenii s'au angajat în declaraţia istorică dela Alba-Iulia.

Pe căi pozitive, prin ridicarea ţărănimii, vom pune în valoare forţele naţionale.

D. Ion Mihalache declară şi d-sa că propunerea d-lui Vaida este inadmisibilă.

Să facem naţionalism, nu prin oprimarea altora, ci punând copilul ţăranului în situaţie de egalitate cu copilul bogatului. Roagă pe d. Vaida să-şi retragă propunerea.

*

O nouă şedinţă s'a ţinut aseară. D. Vaida a declarat că şi menţine propunerea de „numerus clausus" şi că o va aduce în discuţia Congresului general.

Patriarhul Miron şi Mitropolitul Nicodem

au făcut astăzi vizite în oraş

Cu accelaratul de aseară au părăsit Iaşul I. P. S. S. Mitropolit Nicolau al Ardealului, d-nii miniştri Al. Lapedatu şi Victor Iamandi.

I. P. S. S. Patriarhul Miron a rămas în localitate, dorind să viziteze monumentele istorice ale Iaşului, Fundaţia Ferdinand şi liceul ortodox de fete „Elena Odobescu". Impreună cu I.P.S.S. Mitropolit Nicodem, Patriarhul va face câteva vizite şefilor de autorităţi.

A fost interesantă ieri o conversaţie între I.P.S.S. Patriarhul Miron şi d. I. Petrovici.

— „Aici, la manifestaţia de astăzi, s'au contopit toate partidele politice"—spune d. Petrovici.

— „Foarte frumos. Aşa s trebuie în chestiunile bisericeşti"—replică Patriarhul.

*

Cu acceleratul de după amiază Patriarhul Miron părăseşte Iaşul.

Demisia curioasă

a unei directoare de liceu

Chişinău 4. — D-na E. P. Botezatu, directoarea Liceului „Regina Maria" din localitate, venind la Ministerul Instrucţiunei Publice, a aflat, spre surprinderea ei, că i s'a primit demisia din postul ce l ocupă, — dar pe care d-sa n'o trimisese.

Se crede că demisia a fost trimisă de adversarii d-nei Botezatu.

Avort la... 60 ani !

Chişinău 4 —La spitalul judeţean a fost internată bătrâna Daria Duminica în vrâstă de 60 ani, din com. Schinoasa.

Ea şi-a provocat un avort.

Secretara lui Zinoviev

a fugit în Romînia ?

Un ziar englez află din Moscova că secretara lui Zinoviev, o fată frumoasă de 19 ani, care fusese arestată de curînd, a reuşit să evadeze. Ea a împuşcat pe gardienii închisorii şi ar fi fugit peste Nistru, în Romînia.

x Siropul Iodotanic Dr. Ratianu aprobat de Consiliu Sanitar Superior, se recomandă cu mare succes copiilor lymfatici, anemici, scrofuloşi şi rachitici pentru purificarea şi regenerarea sângelui, înlocuind Untura de Peşte. Nu produce iodism. Depozit Farmacia Dr. Ratianu, str. Cuza Vodă 48.

Quadrat Riga

Manifestaţia liberală

cu prilejul vizitei d-lui Victor Iamandi

Sâmbătă seara la ora 7 d. ministru Victor Iamandi a prezidat o şedinţă a delegaţiei permanente a organizaţiei liberale.

D. prof. I. Botez a luat cuvântul, respingând în numele organizaţiei insultele şi atacurile aduse de ziarul „Universul", pe chestie naţională d-lui V. Iamandi.

Apoi, ministrul propagandei, a explicat dedesubturile campaniei de ponegrire condusă de d. Al. Popescu-Necşeşti.

In încheere, d. Iamandi a asigurat că la timp va veni cu documente, prin care va dovedi că „Univesul" a urmărit scopuri personale în campania angajată.

Seara, la „Luther" d. Victor Iamandi a fost serbătorit de către fruntaşii grupului H printr'un banchet.

S'au solidarizat cu activitatea d-lui Iamandi, toţi aceia care au toastat, d-nii I. Zipa, Pr. Ionescu, Inv. Platon D. Rautu, (Botoşani) L. Pillat, Petre Ghiaţă (Bucureşti), prof. I. Botez, Enciu (Huşi), Guranda (P. Neamtz). etc.

La urmă d. Iamandi a făcut profesia credinţei liberale pe care a îmbrăţişat-o şi care merge paralel cu un necondiţionat naţionalism democrat şi nu unul de ocazie ca, acel al insultătorilor săi.

A închinat apoi pentru rege.

REX

INFORMAŢIUNI

x D. prof. dr. Tănăsescu a dispus ieri evacuarea din clinică a poliţistului Al. Moşuleţ, autorul dublei crime din str. Ţutora. Criminalul e perfect sănătos acum.

El a fost deferit poliţiei, care-l va înainta azi parchetului.

x Studenţii dela facultatea de drept sunt rugaţi a se prezenta mâine la ora 4 după amiază în amfiteatrul facultăţii, pentru a lua hotărâri în vederea examenelor.

x Câte un început de incendiu s'a declarat la d-nii Moses Duff din str. C. A. Rosetti 5 şi Iosif Abramovici din str. Pantelimon 6.

x La biuroul circulaţiei s'a depus o mandolină uitată de un muzicant într'o trăsură de piaţă.

x Incontestabil ! Stylourile vândute de „SOCEC" sunt cele mai bune. 10

x Au fost deferiţi poliţiei, Sanoil Gluţis din strada Ştefan cel Mare 49 şi I. Rusu din fundacul Niţă 4, care au provocat scandal şi au distrus obiecte în cafeneaua I. Meilich din piaţa Sft. Spiridon.

x *Căsătorie în închisoare.* — Cunoscutul Radu Docescu, fost director al I. O. V-ului din Chişinău, care a fost condamnat definitiv la 8 ani închisoare, a cerut directorului închisorii permisiunea de a se căsători cu d-ra N. Naghiţa.

Cererea a fost aprobată.

De notat că Radu Docescu mai trebuie să stea la închisoare şase ani.

x Comerciantul M. Lapscher din com. Leova a fost muşcat de o gâscă turbată.

El a trimes o scrisoare la institutul antirabic din Iaşi şi i s'a răspuns că trebuie să urmeze tratamentul obişnuit.

CUMPĂR AUR de dinţi, bijuterii vechi, cu preţuri mari şi monezi de argint nu vindeţi nimic până ce nu încercaţi la Nr. 82 I. C. Brătianu 82

Inceputul ameliorării

Când deschideţi cutia cu Aspirine şi vedeţi pe 20 tablete, 20 de cruci Bayer, ameliorarea se şi arată. 1-2 tablete, luate într'un pahar cu apă, vă liberează de dureri şi de boli provenite din răceală

ASPIRIN BAYER

Crimă stupidă la o petrecere

Un flăcău trage cu revolverul asupra fratelui său, dar împuşcă altă persoană

O crimă stupidă s'a înregistrat ieri în satul Măcăreşti, comuna Prisacani, jud. Iaşi.

In localul şcolii din acel sat, avea loc eri un bal.

Printre asistenţi se aflau şi fraţii Ion şi Neculai Niţă, fii unui cunoscut gospodar localnic.

Intre aceştia exista de mai multă vreme o neînţelegere de ordin băneso.

In toiul balului, când ei erau turmentaţi de băutură, fraţii Niţă s'au luat la ceartă. La un moment dat, Nec. Niţă a scos un revolver din buzunar şi a tras trei focuri spre fratele său.

Gloanţele însă au nimerit pe tânărul Victor Sădeanu, care tocmai intra atunci pe uşă.

In stare gravă, rănitul a fost transportat la spitalul Sf. Spiridon şi internat în clinica II chirurgicală.

Criminalul a fost arestat.

Soţul se întoarce după 12 ani

şi îşi găseşte nevasta măritată

Chişinău 4.— D-na B. Rozentover din localitate a reclamat sfatului rabinic următorul caz interesant;

Soţul ei a plecat acum 12 ani în America. In tot acest interval d-na Rozentover n'a primit nici o scrisoare dela dânsul.

Crezându'l mort, d-na Rozentover s'a căsătorit cu un anume A. Zalmanov.

Iată însă că zilele trecute primul soţ îşi face apariţia la Chişinău. El îşi găseşte soţia, pe care caută s'o convingă să se reintoarcă la dânsul. Dar d-na Rozentover refuză şi adresează sfatului rabinic o cerere, prin care roagă să fie despărţită definitiv de primul ei soţ.

Ceferist tăiat de tren

în gara Botoşani

Botoşani 4.—O tragică nenorocire s'a întâmplat în gara locală.

Funcţionarul ceferist Grigore Cenuşă, în etate de 35 ani, a fost surprins pe linia ferată de trenul Iaşi-Botoşani.

Nefericitul a fost oribil strivit.

COR.

Informaţii

x Agresiune.— La spitalul Sft. Spiridon au primit îngrijiri medicale locuitorul Fruză Chirica din str. Toma Cozma 85, care a fost lovit cu cuţitul în strada Păcurari de fraţii Masaru din cartierul P. Bogdan.

x Părinţi ! Păziţi-vă copiii contra epidemiilor, întrebuinţând Preventivele Werner : Oleu Preventiv Gargara Phenoxil sau Soluţia Milne. Farmacia Werner—Iaşi.

Radio servici: Repară cinstit şi bine aparatul Dv. de radio. Becuri radio şi electricitate Reprezent. „ORION" Braşcu

Adânc îndurerata familie P. Busuioc anunţă rudele, prietenii şi cunoscuţii încetarea din viaţă a scumpei lor.

Ecaterina P. Busuioc

Cortegiul va porni dela Biserica Sft. Haralambie Mâine ora 2 p. m., spre Cimitirul Eternitatea.

Jurnale de modă pentru sezonul de primăvară la S. PERETZ, Str. Lăpusneanu 28.

x Pentru *Monitorul Oficial* orice fel de publicaţiuni, pierderi de acte, bilanţuri, ciaţii etc. se primesc la Opinia, Iaşi, str. Lăpuşneanu 37.

Marea Colectură a Loteriei de Stat „COMOARA" caută REPREZENTANT în condiţiuni extrem de avantajoase pentru oraşul şi judeţul Iaşi. Doritorii se vor adresa MARŢI 5 FEBRUARIE 1935 la HOTEL „PALACE" între orele 2—5 p. m.

ANUL XXXI No. 8343

ABONAMENTE

Lei 350 . . . . pe un an
„ 180 . . . . . „ 6 luni
„ 90 . . . . . „ 3 „
„ 1000 . . Instituţii publice

ATELIERELE TIPOGRAFICE
IAŞI.— STR. LAPUŞNEANU 37

Telefoane { Redacţia 391 / Administraţia 394 / Serviciul de noapte 367

1 LEU

OPINIA

Ziar popular cotidian

MERCURI 6 FEBRUARIE 1935

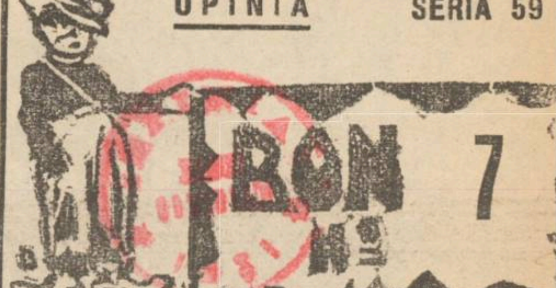

Iaşul încă trăeşte;

îi trebue însă o reîmprospătare!

O declaraţie a I. P. S. Patriarh Miron

După cum am relatat ieri I. P. S. S. Patriarh Miron însoţit de P. S. S. episcop Visarion Puiu şi părintele Dron, au vizitat Universitatea ieşană unde au fost întâmpinaţi de d. rector Traian Bratu.

In biblioteca instituţiei, d. Bratu a arătat nişte documente istorice foarte importante asupra vieţii moldoveneşti.

Patriarhul Miron şi studenţii

Apoi Sanctitatea Sa a fost invitat de rectorul Universităţii în Aulă unde era convocată studenţimea ieşană.

I. P. S. S. Patriarhul Miron, într'o însufleţită cuvântare, a dat îndrumări bune tineretului studios, îndemnându-l să se ţie de carte.

— „Aici la Iaşi, am avut prilejul ieri să cunosc mai deaproape sufletul moldovenesc. Am văzut că moldovenii păstrează o adâncă dragoste bisericii; şi sânt oameni îndatoritori, entuziaşti şi primitori.

D-stră aveţi o datorie de onoare de a învăţa cu sârguinţă cât sânteţi tineri, pentruca mai târziu să fiţi demni conducători şi să faceţi cinste acestui oraş de glorie.

Tot ieri am cunoscut profesorii d-stră, în care am văzut nişte buni români, ce lucrează cu râvnă pentru a păstra veşnic nestinsă flacăra sacră a culturii moldoveneşti care străluceşte aici la Iaşi.

Gândul meu totdeauna se va îndrepta spre Iaşi, pentrucă în Iaşi înţeleg românism şi fiindcă tot la Iaşi s'a aciuat un mare Erarh şi bun amic al meu: I. P. S. S. Mitropolitul Nicodem.

Studiaţi, căci numai astfel vă veţi putea afirma ca elemente bune, spre binele ţării şi al neamului".

Studenţimea ieşană a făcut o caldă manifestaţie de simpatie Patriarhului Miron.

Dela Universitate, Patriarhul a făcut o vizită acasă d-lui primar Racovitza, unde s'a întreţinut câtva timp cu gospodarul oraşului.

Apoi Sanctitatea Sa, împreună cu P. S. S. Arhiereu Grigorie, au vizitat institutul liceal de fete „Elena Odobescu".

Inalt Pra Sfinţia Sa a rămas plăcut impresionat de buna gospodărie şi organizare a acestei şcoli, felicitând-o pe d-na directoară Balmuş.

In urmă, Patriarhul a făcut o vizită d-lui prof Ion Borcea.

Ecouri din gară

Cu acceleratul de ieri după amează, Patriarhul Miron a părăsit Iaşul, fiind condus la gară de I. P. S. S. Mitropolit Nicodem, P. S. S. episcop Gerontie al Tomisului, P. S. Arhiereu Grigorie, d. general Toma Dumitrescu, primar Racovitză, prefect Zipa, prof. I. Borcea, etc...

In vagonul special al Patriarhului, au fost invitaţi şefii de autorităţi.

I. P. S. S. Patriarhul mulţumeşte d-lui primar Racoviţă de frumoasa primire.

— „Il las aici în acest focar de românism, pe fratele Nicodem, căruia cred că-i prieşte această atmosferă, căci are suflet mare de român şi încă de moldovean. D-ta d-le Racovitză eşti un bun primar"...

D. Racovitză se simte măgulit de aprecierea I. P. S. Sale...

— „Avem şi un general vrednic în persoana d-lui Toma Dumitrescu" — spune d. Racovitză.

Nici d. general Dumitrescu nu se lasă mai pe jos:

— „Ar fi foarte bine (spune distinsul militar), dacă ar sta d. Racoviţă mai mult timp în fruntea municipiului Iaşi; Căci numai astfel Iaşul va putea să se ridice"...

Deodată intră în vagon d. prof. Borcea, care fusese ministru al instrucţiei şi cultelor în vremea când a fost înscăunat patriarh I. P. S. S. Miron.

I. P. S. S. Patriarh Miron

— „Iată şi naşul meu!.. îl întâmpină Patriarhul. Vezi d-le Borcea să te gândeşti din când în când şi la finul d-tale dela Bucureşti' că în ultimul timp l-ai cam uitat"...

— „Acum îi invers Inalt Prea Sfinte—spune d. Borcea. Finul ar trebui să se gândească la naşul său dela Iaşi"...

Patriarhul glorifică Iaşul

Avem prilej să vorbim cu I. P. S. S. Patriarhul Miron.

— „Primirea de eri m'a impresionat mult. Aşa manifestaţie este izvorâtă din suflete curat româneşti.

Credeam că Iaşul n'a rămas decât cu o urmă a însufleţirii româneşti de altă dată. Dar am văzut acum că **Iaşul încă trăeşte.**

Dacă Iaşul nu se afirmă mai mult, cred că aceasta se datoreşte numai desinteresului ieşenilor în chestiunile materiale.

Ieşenilor le place entuziasmul sufletesc şi preocuparea materială. Vă gândiţi deci că în această epocă a materialismului, ieşenii sânt în urmă.

Iaşul încă trăeşte. Ii trebuie însă o reînprospetare..." *a încheiat I. P. S. S. Patriarhul Miron.*

In frumoasele imnuri intonate de corul seminarului „Veniamin", Patriarhul Miron a plecat spre Capitală.

GR. SPIRU

Tratativele economice cu străinătatea

D. dr. I. Manolescu-Strunga ministrul industriei şi comerţului, şi-a impus punctele de vedere, relevându-se ca diriguitor al politicei economice, în actualul cabinet. D. Manolescu Strunga a plecat din nou la Londra, pentru a încheia o înţelegere economică.

In clişeu, d. ministru Manolescu, înconjurat de ziarişti, înainte de a se sui în tren.

IDEI ŞI FAPTE

Fantaziile politice ale d-lui Iorga

La şedinţa delegaţiei permanente a partidului d-sale d. N. Iorga a făcut câteva propuneri curioase.

Astfel d. Iorga e de părere că funcţionarii statului ar trebui să fie plătiţi cu o cotăparte din încasările statului. Adică, cine încasează mai mult să fie retribuit mai bine.

Evident că măsura aceasta s'ar putea aplica numai slujbaşilor—mânuitori de fonduri publice. Şi în orce caz ea ar putea da roade bune numa intr'o singură împrejurare: *dările să fie aşezate drept*; absolut toţi cetăţenii ţării să plătească impozite proporţional cu veniturile lor *reale*. In caz contrar, s'ar da loc la alte abuzuri revoltătoare şi viaţa celor mulţi şi săraci s'ar transforma intr'un iad.

Fiecare cetăţean—mai cere d. Iorga—să dee ţării o parte din munca lui. Trebuie însă mai întâi, să se ofere absolut tuturor cetăţenilor posibilitatea de a munci şi de a fi astfel de folos ţării. Abia atunci s'ar putea institui impozitul pe lene, preconizat de d. Iorga.

Unde însă d-sa are dreptate, e atunci când propun să se fixeze maximum de sa lar pentru un cap de famili şi să se procedeze în aş chip ca nimeni să nu înca seze mai mult decât o lea

Propunerea aceasta nu-i noutate. S'a insistat de nenu mărate ori asupra necesită de a se face ordine şi drep tate în administraţia publică în sensul ca nimeni să n primească dela stat mai mu decât un singur salar.

Dar vedeţi că d. Iorga — ca dealtfel, toţi oameni pol tici dela noi — are dreptat numai atunci când se află i opoziţie. La guvern fiind, dum nealor nu îndrăznesc să rup cu tradiţia. Şi deaceia se in tâmplă aşa de des ca unii s fie plătiţi cu salarii enorme în timp ce alţi o mie au le furi de mizerie; deaceia mi niştrii de finanţe nu o po scoate niciodată la capă deaceia se întâmplă că buge tele statului se închee cu de ficite, deşi cetăţenii se ru plătind la biruri...

I. L. BASARABEANU

O măsură care face cinste

conducătorilor Blocului Pensionarilor

Dacă tinereţea, sănătatea, belşugul şi voia bună, delectează ochiul şi sunt căutate de semenii noştri,—suferinţa, boala, sărăcia, dar mai ales bătrâneţa cu infirmităţile ei, sunt ocolite. Contactul cu bătrânii indispune, ba chiar supără pe unii cari parcă sunt gata să întrebe: „Cum, mai trăeşti încă!?"

Aceasta este realitatea, ori cât de dureroasă ar fi ea.

In zilele de achitare, sau premergătoare achitării pensiilor e penibil să vezi trupuri ce aproape se târăsc, de boală, de slăbiciune, de foame, de infirmităţi, pe trotuarele şi sălile de la palatul administrativ, stingherind adesea pe cei în plină vigoare, grăbiţi, care uneori le reproşează bătrânilor găsindu-i parcă vinovaţi că nu pot lăsa calea liberă, mai repede, — fără a vedea aceşti tineri povara anilor de muncă şi suferinţă, şi fără a respecta cu evlavie bătrâneţa.

Am atras de mult atenţia că acest spectacol trist nu mai poate dăinui; că se poate face o adevărată crimă silind pe nenorociţii pensionari, car poate fac sforţări peste puterile lor de a se scula din pat, dar încă să se prezinte şi ore întregi, cu inima ţinându-li-se adesea într'un fir de aţă ce din clipă în clipă se poate curma, să aştepte, în picioare, pe culoare şi în faţa ghişeelor, spre a li se achita un drept sfânt al lor, mai sfânt, cu mult, decât ori ce alt salar şi ori ce altă plată. Şi totuşi de foarte multe ori aceşti oameni sunt neconteni amânaţi, când nu cunosc sau pierd data literei la rând a plată.

Măsura, deci, a Blocului Pensionarilor, de a duce la domiciliul pensionarilor, pensiile lor, este mai mult de cât fericită.

Drept, logic şi legal era ca instanţele financiare să fi lua această măsură şi de mult.

Blocul, mai are însă o datorie:

Ca distribuirea pensiilor la domiciliu, să se facă absolut gratuit, chiar când pensionarul ar insista să recompenseze pe cel ce i-a adus pensia acasă. E suficientă cotizaţia lui. Iar numărul membrilor societăţe pensionarilor şi Blocului (ce mă surprinde că încă nu s'au contopit, denotând interese ce ar trebui macar la ei să lipsească), e suficien ca prin cotizaţiile lor să acopere cheltuiala aducerei la domiciliu a pensiilor solicitate. Dar recompensa dată intr'un elan de recunoştinţă şi mulţumire sufletească negândită se va răsfrânge greu în urmă asupra sărăcăciosului buget a pensionarului, cu privaţiile lu multiple.

Iar voi iubiţi pensionari, care simţiţi că încă mai aveţ destulă vigoare, deprindeţi-vă tot mai mult cu izolarea între cei 4 pereţi ai locuinţe voastre şi cu situaţia, de neînlăturat, a anilor acumulaţi.

Şi depănaţi şirul nesfârşit al amintirilor voastre, care nu se poate să nu vă dea ş clipe de reală mulţumire când mai ales viaţa voastră a însemnat muncă, morală, dreptate şi cinste, singurele lucruri ce dau fericire durabilă. Şi veţi reîntineri cu adevăra în sufletul vostru.

E mai bine şi mai frumo aşa.

Noi nu mai putem da alt servicii societăţii de cât doa sfaturile noastre bune, eşit din experienţa unui lung ş de ani trăiţi şi suferiţi. Sfa turi pe care însă tinereta ne ştiutoare la cam evită; şi spre răul societăţii.

Dr. I. Popescu-Buciu

DIN TOATA LUMEA

Regina inelelor. — Artista americană Dolly Coming dela un teatru din New-York, este supranumită „regina inelelor". Şi într'adevăr ea merită această denumire.

Toate degetele artistei sânt acoperite de inele, aşa că nu se văd decât unghiile. Ea poartă în total 87 verighete cu pietre preţioase, în valoare de peste 30.000 dolari, adică trei milioane lei.

Vedeta şi-a asigurat mâinile pentru această sumă. In plus a angajat un detectiv particular, care o păzeşte în permanenţă.

Dar „regina inelelor" crede că acest record de bijuterii încă nu este suficient. De aceia ea se supune în prezent unui tratament medical, în scopul de...a i se lungi puţin degetele, pentru a putea pune alte inele. E un capriciu într'adevăr posibil numai la o vedetă americană!

Târgul cheilor. — Localitatea Madella din Portugalia e cunoscută mai ales sub numele de „târgul cheilor". Aproape toţi bărbaţii de acolo sânt cheli. Unul cu freza este privit ca o raritate.

Interesent este că zilele trecute a avut loc o întrunire contra cheliei. Cu acest prilej s'a instituit un fond important, care va fi acordat ca premiu acelui medic sau farmacist, ce va reuşi să furnizeze un preparat bun pentru creşterea părului.

In acest senz s'au şi făcut publicaţiuni în ziare şi transmisiuni la radio. Probabil însă că chelii de la Madella vor aştepta cam mult, până le va creşte părul!..

Un piano de aur. Maharadjahul din Nepal, care este unul din cei mai bogaţi oameni din lume, şi-a comandat un clavir de aur la o fabrică de piane din Anglia. Clavirul va costa zece mii lire, adică peste şapte milioane lei.

Acum câtva timp radjahul de Kaputala şi-a cumpărat din America un automobil de aur. Maharadjahul din Nepal n'a vrut probabil să se lase mai prejos şi atunci a comandat clavirul de aur din Anglia.

Va fi primul şi singurul pian de aur şi desigur, cel mai scump clavir din lume.

Camera fatală. — Intr'o casă din Cardigan (Anglia) există o cameră socotită fatală. Zeci de persoane care au intrat acolo, au murit repede de boală sau în accidente.

Superstiţia a ţinut peste 20 ani, în care interval nimeni n'a mai intrat în acea odaie. Zilele trecute însă, un tânăr, dorind să-şi arate curajul, a pătruns în cameră. Şi coincidenţa a făcut, că după câteva zile el a fost strivit de de un automobil.

In urma acestui fapt, camera fatală a fost dărâmată şi astfel s'a terminat cu acea stranie superstiţie.

La naţ - ţărănişti

Discuţii de program

Descentralizarea ad-tivă — Drepturi politice pentru femei

La lucrările comitetului executiv naţ ţărănesc, pentru elaborarea programului, iau parte deopotrivă d-nii Maniu şi Vaida.

Aceste personalităţi, în gravă divergenţă de tactică, se deosebesc şi ca ideologie. Şi se înfruntă la orce prilej. Depildă d. Vaida, mai oportunist şi reacţionar, propunând „numerus clausus", a fost viu combătut de d. Maniu care şi-a expus cu avânt cald, aspiraţiile democratice.

Există însă un domeniu în care şi aceşti bărbaţi de stat, atât de deosebiţi, se întâlnesc într'un acord desăvârşit. E domeniul dreptului Provinciilor la viaţă proprie şi la dezvoltarea fiinţei lor specifice.

In comitetul executiv, problema descentrării a fost prezintată numai pe judeţe,— ceia ce iera cu totul insuficient.

D. Maniu a pledat călduros pentru viaţa regională, cerând descentralizarea pe Provincii istorice. D. Vaida s'a asociat la acest punct de vedere şi a ţinut să accentueze că, de data aceasta, merge mână în mână cu d. Maniu.

Fericit teren de apropiere între două valoroase energii ardeleneşti.

Am dori ca şi moldovenii noştri să ia pildă şi să declare armistiţiu pentru toate chestiunile de partid ce-i despărţesc, spre a se uni în aspiraţiunea descentralizatoare, care ar da viaţă proprie provinciei moldoveneşti.

Mai relevăm o apropiere programatică Maniu-Vaida, pe o chestiune de dreptate umană: dreptul de vot pentru femei.

Complecta emancipare politică a femeilor—prevăzută teoretic în Constituţie—s'a realizat cu totul restrâns, prin participarea parţială în gospodăria municipală. D. Maniu a cerut (şi comitetul executiv naţ.-ţăr. a aprobat), drepturi politice depline pentru femei.

Şi credem că acest deziderat nu va rămâne numai un punct decorativ, în programul partidului.

X.

Un nou val de frig

vine din Rusia

Meteorologii din Varşovia anunţă apropiata reisbucnire a iernei intr'o formă puternică. In Rusia domneşte de câteva zile un frig aspru şi au căzut zăpezi abundente.

Valul de frig se îndreaptă spre apusul Europei. După părerea meteorologilor, va fi cea mai puternică manifestare a iernei.

Ceiace desigur nu ne poate deloc bucura!...

Citiţi

In pag. 4-a

ULTIMA ORA

Din vremea stăreţiei la M-rea Neamţului,

a I. P. S. Mitropolit Nicodem

de RUDOLF SUŢU

„Harul şi pacea să vă fie înmulţite prin cunoaşterea lui Dumnezeu şi a Domnului nostru Isus Christos", — aşa cum se tălmăceşte în a doua epistolă sobornicească a lui Petru, stareţul M-rei Neamţului de până acum, Vlădica Nicodem, împrăştia pretutindeni aceste cuvinte, printre poporenii, credincioşii şi supuşii săi. In sunetele duioase ale clopotelor, cari odihnesc sufletul şi'l îndreaptă numai spre bine şi spre iertare,— cum numai clopotele M-rei Neamţului ştiu să meargă şi să ajungă până la sufletul omului, în zile de serbătoare şi de Duminecă, par'că'l văd pe Vlădica Nicodem, apărând pe cărăruşa ce leagă chilia sa de poarta bisericei, urmat de călugării conducători ai treburilor M-rei, îndreptându-se cu tot ceremonialul bisericesc, acolo unde'l aştepta mulţimea credincioşilor. Şi ajuns în biserică, îşi ocupa strana şi figura lui se pierdea par'că şi se asemăna cu chipurile sfinţilor cari împodobesc vechea şi sfânta biserică zidită de Petru Muşat şi restaurată de Ştefan cel Mare. Slujba bisericească se sfârşea, Vlădica Nicodem se'ntorcea, înconjurat de aceiaşi suită, la chilia sa, unde'l aşteptau, curate şi credincioase, florile lui dragi, din grădina de trandafiri înşiraţi de-alungul cărărei de la portiţă până la chilie.

Câte-va clipe de odihnă, după care silueta impunătoare şi sănătoasă a Mitropolitului nostru de astăzi, spinteca văzduhul, păşind tinereşte şi se îndrepta spre tipografia M-rei, reînfiinţată de dânsul, căreia i'a dat viaţă şi zi cu zi, clipă cu clipă, a îndrumat'o pe căi bune. Aici Vlădica Nicodem, multe ceasuri de odihnă şi le'a dăruit, pentrucă şi'a pus în minte ca biserica din Moldova, pe cât se poate, să'şi aibă o tipografie a ei proprie şi acea tipografie să fie aceasta dela M-rea Neamţului.

Mai târziu îl vedeai la Seminarul monahal, unde lua parte la exerciţiile şcoalei de cântări bisericeşti.

Peste tot locul apărea Vlădica şi aici, unde tinerii fraţi se'ntreceau în cântări, prezenţa stareţului lor, îi îndemna să fie la înălţime.

Veşnic în mişcare, neastâmpărat, toate sufletele cari trăesc în locaşul acesta sfânt găsau în stareţul lor, pildă, în muncă şi în îndeplinirea datoriei. Iar acasă, acolo în chilie, în cerdacul ce'i înconjoară căminul, cărţi peste cărţi, manuscrise, însemnări stau de-

Continuare în pagina II-a

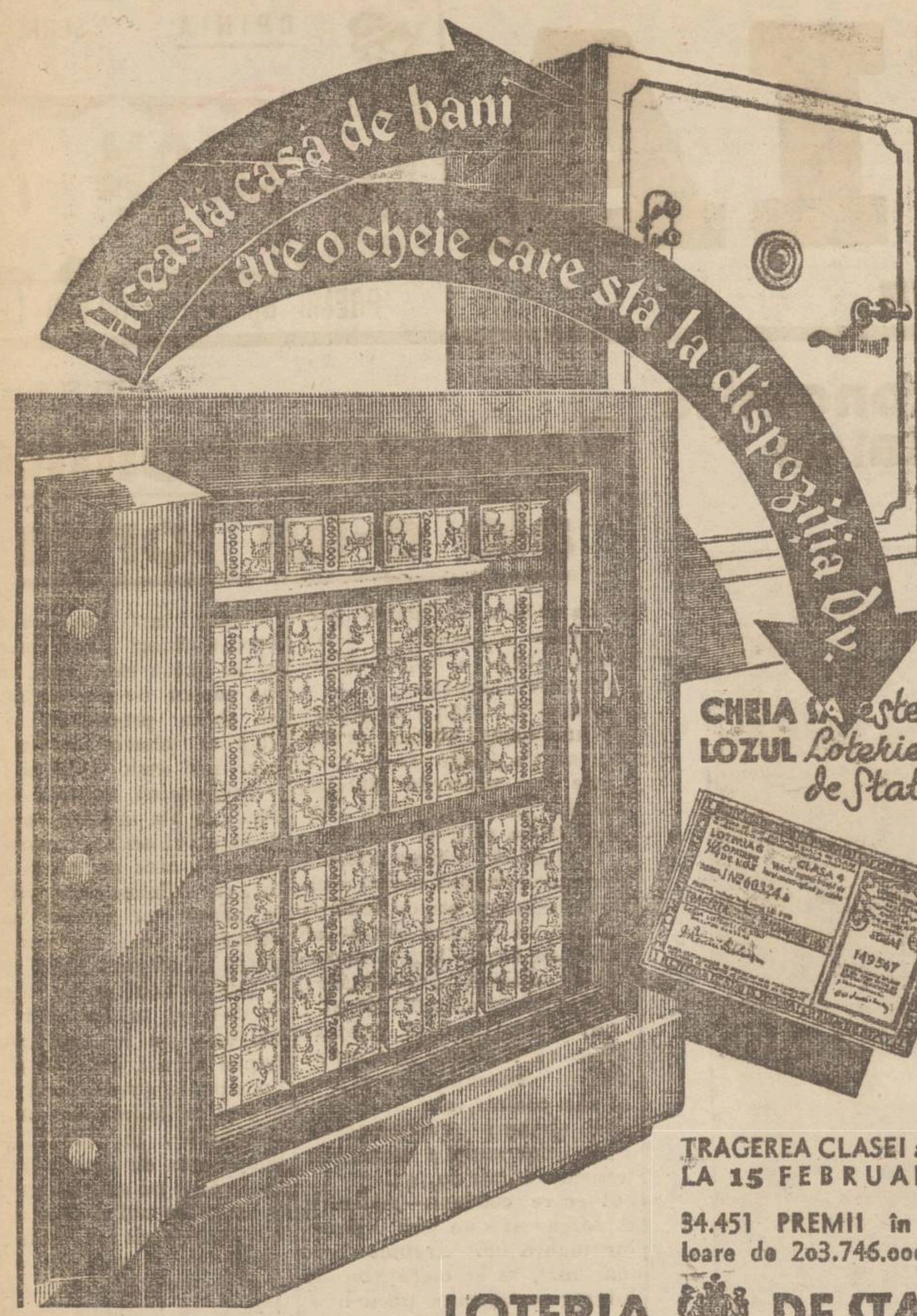

TRAGEREA CLASEI a 4-a
LA 15 FEBRUARIE

34.451 PREMII în valoare de 203.746.000 lei

LOTERIA DE STAT

Hitleriştii continuă campania

contra modei şi luxului

Am anunţat că hitleriştii au intreprins o acţiune pentru combaterea luxului şi a risipei în Germania. Campania a fost condusă de doctorul Goebbels, ministrul propagandei, insă n'a prea avut mare succes.

In consecinţă s'a hotărât începerea unei acţiuni mai intense. Se pregătesc taxe foarte mari pe mătăsuri fine, farduri, parfumuri, in genere pe toate articolele de lux.

In felul acesta se speră că femeile din Germania vor fi silite să renunţe la risipa pentru cosmeticuri şi rochii scumpe.

Dr. Goebbels a compus un manifest special adresat femeilor, prin care sânt rugate din nou în mod stăruitor să facă economie. Acţiunea aceasta are în parte şi scopul de a lovi în Franţa, intrucât aproape toate articolele de lux vin din această ţară.

Se termină clădirea gimnaziului „Alexandru cel Bun"

Şi şcoala se transformă în liceu

Vineri s'a ţinut licitaţia pentru complectarea clădirii gimnaziului „Alexandru-cel-Bun", ce se transformă în liceu.

Lucrările in valoare de 700.000 lei, au fost adjudecate asupra „Uniunii micilor industriaşi şi meseriaşi", care a oferit 14 la sută sub deviz.

Această şcoală, una din cele mai vechi din Iaşi, a numărat profesori de elită, printre care pomenim pe regretaţii *Racoviţă*, tatăl actualului primar, *Bon*, fost director, *Zaharia Vrânceanu* şi alţii. N'a avut însă local propriu mai bine de 60 ani.

Clădirea monumentală de azi — şi succesul apropiat al transformării gimnaziului în liceu, se datoresc muncii fără preget a d-lui *Mitescu*, actualul director.

Şi la o întrebare a noastră d. Mitescu ne spune:

—„Mi-am făcut datoria, iar la toamnă, după ce palatul va fi complect terminat şi amenajat,— voiu părăsi direcţiunea, lăsînd altora să continue opera".

Ar fi de dorit însă ca d. Mitescu să nu persiste în hotărirea aceasta, deoarece e necesar în fruntea instituţiei.

D-n

Documente omeneşti

Dintr'o ladă, un cizmar îşi face... atelierul de încălţăminte

Un aspect interesant în piaţa Halei

Ce drăcovenie o mai fi şi asta?... a intrebat săteanul mirat, pe un cetăţean de hală.

„Atelierul de încălţăminte" al lui Moise Wasserman,— a răspuns celălalt.

*

Am surprins acest crâmpei de dialog în piaţa halei, mai alaltăeri, trecând incidental pe-acolo.

Şi-am stat locului o clipă, minunându-mă şi eu de cele văzute. Dintr'o ladă în care se ambalează marfă,... un atelier de încălţăminte! Meseriaşul Aron Wasserman a umblat pe la magazinele de manufactură până a găsit o ladă cam cu dimensiunele de 1 metru jum. pe un metru.

A desfăcut vreo două scândurele şi acolo şi-a fixat uşa; a scos alte două scândurele şi în acel loc a apărut o ferestruică; lângă ferestruică iese ogeagul dela sobă.

Inăuntru, cizmarul se simte bine: o sobă în miniatură pentru încălzit; nelipsitul scăunaş, scule, calapoade şi... chiar încălţăminte pentru reparat.

*

Moişe Wasserman e un meseriaş harnic şi desgheţat. Am intrat în vorbă cu el şi mi-a povestit câteva lucruri interesante.

Când i-am zis că am venit să-l dau la gazetă, mi-a răspuns:

— Aşteptam de mult să mă viziteze un ziarist. Că, slavă Domnului, de vizita clienţilor nu duc lipsă. Mă cunosc toţi din hală şi îmi dau de lucru.

Dar cât am îndurat până să mă văd „stabilit". Opt ierni dearândul am lucrat afară, în ninsoare, în frig. M'am îmbolnăvit de reumatism şi am zăcut în spital. Nu m'am lăsat. Trebue să muncesc, că am nevastă şi patru copii. Om tânăr sânt, că am 32 de ani.

Incă, am „atelier" în regulă. L-am construit eu singur şi mi-am jugrăvit pe scândură şi firma: două ciuboţele".

*

Cizmarul are de gând să solicite înaltul sprijin regal. Vrea să trimeată Suveranului o scrisoare cu o fotografie şi să-i arate cum trăeşte.

...Până una alta, Wasserman câştigă de-o pâine pentru el şi cele cinci guri de acasă.

Ce-înseamnă să te lansezi printr'un atelier original, care să-ţi facă reclamă...

M. Admar

Şezătoare Religioasă

Duminică 3 Februarie a. c. a avut loc a patra Şezătoare Religioasă dată de asociaţia creştină ortodoxă „Oastea Domnului", din acest oraş, în sala Ateneului „Candela" din Curtea Bisericei „Frumoasa".

Primul a luat cuvântul Părintele Popovici din Rugînoasa, vorbind despre viaţa primilor creştini.

După câteva coruri şi recitări, a luat cuvântul Sf. Sa. Preot Costin Lungeanu parohul Bisericei „Frumoasa" care a vorbit despre: personalitatea Chiriarhului nostru, povestind celor de faţă despre viaţa şi faptele I. P. S. Mitropolit Nicodim. S'a jucat apoi de tineretul Oastei Domnului, piesa religioasă „Zaheu" care a mişcat întreaga asistenţă.

AS.

AZI la ROXY DOUĂ filme şlagăre tot cu 12 şi 8 lei

Cel mai frumos spectacol vesel şi muzical

Kathe de Nagy, Willy Fritsch, Hanshoser, Hansi Hiese în — **RIRI**

Al doilea film **Banda Bou Bolte**

cu comicul artist francez GEORGES MILTON

Programul începe cu Rapsodia 2-a de Liszt, Jurnal şi Silly Simphonie

Acelaş program diminetile de Sâmb. şi Dum. cu 8 şi ... lei ...

DUREREA de CAP

DE DINŢI şi NEVRALGIILE CELE MAI REBELE - INLATURĂ IMEDIAT

NOVAL

CEREŢI LA FARMACII CUTII ORIGINALE

Chiar atunci când preţurile scad sau se urcă

Parfumeria „Elefant"

rămâne cel mai eftin şi asortat magazin cu ultimele noutăţi cosmetice. Cumpărând „LA ELEFANT" sunteţi în curent cu moda parfumului şi artei de înfrumuseţare.

DOCTOR

A. Dascăl

Boli interne Venerice şi Sifilis

Tratamentul blenoragiei la barbaţi şi femei.

Diathermie urologică şi generală.

Consultaţii şi tratamente 7½—10 a. m. şi 2—9 seara, Duminica 9—12 a. m.

Iaşi, str. Cuza Vodă 42 vis a vis de Camera de Comerţ

Cărţile sunt legate în mod ireproşabil şi cu preţuri eftine numai la legătoria de cărţi

F. KNOLL & Fiu

IAŞI — Str. Cuza Vodă 42

DOCTORUL

R. DAMSKER

Str. Ghica Vodă No. 32

MEDICINĂ INTERNĂ, SIFILIS ŞI GENITO-URINARE

Diatermie şi băi de lumină între 8—11 a m şi 3—7 p. m

Miercuri seara la Teatrul Naţional

Turneul Teatrului Vesel cu „Birlic"

Teatru Vesel de sub conducerea d-lui Sică Alexandrescu, a ţinut să ofere publicului din întreaga ţară un spectacol care s'a jucat în Capitală timp de cinci luni de zile fără întrerupere, realizându-se nu mai puţin de 150 reprezentaţii triumfale. Intreaga presă bucureşteană, invitată la jubileul acesta nemaiîntâlnit până acum, a sublin at cu elogii neprecupeţite calităţile excepţionale ale acestei piese.

„Birlic" adaptarea d-lor Tudor Muşatescu şi Sică Alexandrescu, ş'-a încheiat seria în ziua de 1 Februarie şi a luat drumul provinciei după un itinerar care va atinge toate oraşele importante din ţară.

Vom avea prin urmare prilejul de a vedea în localitate această minunată piesă jucată de acelaşi excelent ansamblu din Capitală în frunte cu marele comedian *Grigore Vasiliu-Breloc*, artistul care a revoluţionat lumea artistică a Capitalei şi a fost considerat de întreaga critică teatrală drept cel mai bun actor de compoziţie pe care îl avem. Deasemeni vom avea prilejul să aplaudăm pe marea actriţă *Annie Capustin* care în rolul Muţi Rosmarin a realizat una din cele mai bune creaţii artistice din carieră.

Turneul cu *„Birlic"* este un spectacol dela care nu trebue să lipsească nimeni. Conducerea directă a d-lui Sică Alexandrescu este o garanţie de seriozitate şi de aceia anticipăm „Birlicului" succesul cel mai desăvârşit.

„Birlic" se joacă o singură dată în localitate.

x Dr. Brener *specialist mamoş*, boli de femei. *Cons* 2—8 d. m. în str. Banu 8.

Quadrat Riga

x Terminându-se seria de premii — 58 — cetitorii noştri sunt rugaţi a depune bonurile la ad-ţia ziarului, zilnic între 4 — 7 d. a. Rugăm ca bonurile să fie aşezate în ordine numerică.

Cetitorii din provincie să anexeze 7 lei în mărci postale, pentru răspuns (incl. taxa de manipulare).

Abonaţii trebuie să trimeată numai 7 lei (în mărci postale), fără a mai depune bonurile.

Detaşaţi bonul din noua serie de mari premii „Opinia" în valoare de 50000 lei.

Mii de câştigători. Zeci de mii lei.

GRIPA IA PROPORŢII

Procentul de mortalitate creşte. Trebuesc luate măsuri de pază individuale şi colective.

Din toate colţurile ţării ne vin ştiri alarmante privitoare la epidemia de gripă, care pare să se fi deslănţuit cu mai multă furie. Ştirile sunt îngrijorătoare, atât cât priveşte numărul bolnavilor, cât şi mai ales gravitatea cu care se prezintă boala. Procentul de mortalitate este mai mare decât în oricare an.

Nu putem să recomandăm îndeajuns publicului de a lua măsurile de apărare contra acestui flagel.

Măsuri de prevenire

Gura este un focar de microbi; ea trebue în primul rând desinfectată. Recomandăm ca un admirabil desinfectant următorul amestec: la jumătate pahar de apă o lingură de Carmol. Aceastăgargară trebue făcută de două ori pe zi, dimineaţa şi seara.

In special copiii, a căror fragilitate îi expune mai mult la contagiere, trebue să ţină cu sfinţenie această prescripţie. Afară de aceasta mai trebue făcut zilnic o fricţiune de Carmol pe tot corpul, fiindcă sângele trebue pus în mişcare, iar pielea desinfectată.

In acest fel omul a făcut tot ce stă în putinţă ca să evite o contagiere.

Primele îngrijiri

In momentul când s'a declarat gripa prin febră, dureri de cap şi dureri în tot corpul, trebue făcut imediat pacientului o fricţiune generală cu Carmol. După aceea bolnavul trebue bine învelit. Această fricţiune îi va scădea căldura şi-i va alina mult durerile, fiindcă posedă calităţi antifebrile şi balsamice.

Fricţiunea Carmol făcută de două ori pe zi îl va ajuta ca să suporte boala cu multă uşurinţă.

Dacă cumva bolnavul simte o durere mai accentuată într'o anumită parte a corpului, şale, ceafă sau încheeturi, atunci trebue să i se facă în acel loc mai multe fricţiuni uşoare la intervale de două-trei ore.

Recomandăm publicului să urmeze toate sfaturile de mai sus şi aceasta atât în interes individual, cât şi în cel obştesc, fiindcă trebue să luptăm contra gripei numai cu mijloace puternice şi sigure

B. 94

x Pentru *Monitorul Oficial* orice fel de publicaţiuni, pierderi de acte, bilanţuri, citaţii etc. se primesc la Opinia, Iaşi, str. Lăpuşneanu 37.

Din vremea stăreţiei la M-rea Neamţului, a I.P.S. Mitropolit Nicodem

(Continuarea din pagina I-a)

avalma. Vlădica Nicodem multe ceasuri din zi şi-a petrecut alături de bogata sa bibliotecă. Un adăpost de altminteri modest. Un salonaş unde primeşte lumea care vine să'i dea ziua bună,— salonaş cu chipuri de sfinţi, cu lumânări şi cu candele, cari te mişcă. Apoi, un birou, unde cate odată nopţi întreg, la lumina unei lumânări, Vlădica Nicodem, trudit şi plin de griji, făcea îndreptări unei Biblii. Incolo, o odae de musafiri şi o odăiţă de odihnă. In nopţile de vară, frumoasele nopţi cu lună plină, în faţa casei sale, singur singurel, Vlădica îşi făcea plimbarea obişnuită, în mijlocul florilor şi al mirosului îmbătător al Reginei nopţii, care'l înviora. Şi apoi întunerec peste tot.

Incepea odihna, în tăcerea de acolo, în singurătatea munţilor. Şi, în lungile nopţi, în care clopotul utreniei îşi făcea datoria, Vlădica Nicodem era neliniştit. Se gândea mereu la drepturile M-rei Neamţului la folesirea moşiei dimprejurul ei, numită vatra M-rei. Om hotărât, încredinţat că apără pe dreptate ceia ce s'a răşluit din averea M-rei, rugându-se, îngenunchiind înaintea Icoanei Maicei Domnului, făcătoarea de minuni şi ocrotitoarea M-rei Neamţului, după ani de trudă şi neastâmpăr, acum câte-va luni Vlădica Nicodem a dobândit ceia ce se cuvenea M-rei, a cerut ca să i se recunoască dreptul de proprietate şi să i se delimiteze vatra, adecă moşia cu care a fost înzestrată la 1859, sau terenul ce i s'a lăsat cu ocazia luării moşiilor de către stat la această dată.

Şi dimineaţa, când încă nu se arătau zorii zilei, pe cărăruşa dela chilia sa şi până în poarta bisericei, în haină uşoară de vară, cu capul gol, cu mânile la spate, Vlădica Nicodem îşi făcea plimbarea obişnuită, sfătuindu-se cu părintele Moglan, fostul şi desigur viitorul stareţ, cu părintele casier Pipirigeanu şi cu părintele econom Sân-Georgiu, asupra întregei mişcări din M-re.

Cu o modestă maşină, apoi întovărăşit de vre'o doi, trei călugări, o pornea spre locuri tulburi, acolo unde cei rătăciţi trăgeau mereu spre calendarul vechi. Cu vorbe blânde, cu suflet larg şi cu chibzuială, Vlădica zilnic astâmpăra mulţimea şi o îndruma pe drumul bun.

Şi acum, iată'l al nostru, aici printre noi, răpit din liniştea dătătoare de viaţă unde a cârmuit ani de zile.

Rămas bun îşi va lua dela chilia sa, dela floricelele lui pe cari singur le îngrijea şi o părticică din sufletul lui, nu se poate, să nu lase acolo la M-re, la M-rea lui dragă, căreia i'a închinat toată puterea muncii sale.

RUDOLF SUŢU

Preparat cu vin vechi de Malaga (10 ani), conţinând principii activi, din cele mai bune coji de China, nuci de Cola, foi de Coca, Guarana, Fer, Glicerofosfaţi, Arsenic biologic, etc.

Insumează substanţele ideale, pt. regenerarea forţelor.

Remediu suveran contra anemiei, slăbiciunei generale şi frigurilor palustre. Primeneşte sângele, întăreşte muşchii, nervii, oasele şi întreg organismul. Deschide pofta de mâncare, ajută digestia, dând putere şi vigoare.

Se recomandă cu succes în convalescenţe, surmenaj intelectual, insomnii, boli de piept, etc.

Preţul unui flacon 49 lei

Dep. Farmacia Dr. Beceanu, P. Halei

Medicament suveran

JAWOL

combate durerile: de cap, de dinți, nevralgice, reumatice și gripa

Un caz de anxietate excesivă

în cura Spitalului Sf. Spiridon

Un caz ciudat de boală a fost prezentat eri la spitalul Sf. Spiridon.

Bolnavul se numește G. Murgu și e funcționar la C. F. R.-Iași.

El a declarat că, de câtva timp, e într'o complectă anxietate (neliniște) și e mereu cuprins de emoții, mai ales când trebuie să vorbească cu cineva, sau să se prezinte în fața unei comisiuni.

Deasemenea se plânge de furnicături în membrele inferioare.

Întrebat de medici cum i-a survenit această stare, el a declarat că, în urmă cu un an, a văzut o înmormântare, care l-a impresionat profund. La câteva zile după acela i-a murit și soția.

Dela acea dată a fost cuprins de o timiditate grozavă, stare care s'a agravat în ultimul timp.

El a mai declarat că nu-l bucură nimic și orce alt lucru sau întâmplare, care altă dată l-ar fi mulțumit, acum îl lasă rece.

Cazul părând interesant, bolnavul a fost reținut în spital.

Vg.

DELA COMITETUL IEȘENIST

Ședința secției artistice

nevoile academiilor de muzică și arte frumoase

La Universitate a avut loc o ședință a secției artistice din comitetul pentru apărarea Iașului, ședință prezidată de d. dr. Popa.

Au fost cu acest prilej, interesante comunicări.

D. *Mihai Codreanu*, rectorul Academiei de Muzică, a relevat lipsurile Academiei, lipsa unui local propriu și lipsa de catedre.

A relevat și proectul nuora ca să nu fie decât o singură Academie la București, iar cea din Iași să fie retrogadată. D. *A. D. Atanasiu*, rectorul Academiei de Bele-arte a relevat lipsa unor catedre și nevoia de a se construi o sală specială pentru expoziții. A subliniat deasemenea pornirea de a se retrograda Academia din Iași.

D. *Antonin Ciolan*, a demonstrat importanța concertelor simfonice și lupta grea ce se duce în Iași, pentru existența societății simfonice.

Au mai făcut comunicări interesante d-nii Teodorescu și Nosek, profesori la Conservator.

S'a hotărât ca fiecare instituție să-și pregătească câte un memoriu, ce va fi ulterior discutat pe larg.

D.

Ajutorarea contabililor șomeri

Intrunirea corpului contabililor

Duminică 3 Ianuarie crt. a avut loc la Camera de comerț o întrunire a corpului contabililor din localitate sub președenția d-lui Georgescu asistat de secretarul corpului d. B. Țimand.

Întrunirea coincidând cu sărbătoarea dela Mitropolie, d. Marinescu directorul Băncei Naționale și președintele corpului, s'a retras din ședință fiind invitat la solemnitățile bisericești.

Au avut loc interesante discuții în legătură cu revendicările contabililor și cu dezideratele licențiaților înaltei academii comerciale din București (A. L. A. C. I.). S'au luat măsuri pentru ajutorarea contabililor șomeri întâlnându-se la Camera de Comerț un birou la care aceștia vor lucra prin rotație, aranjând registrele membrilor Camerei de Comerț. S'a cerut ca în ori ce întreprinderi particulare și de stat să se apeleze la serviciile contabililor autorizați.

Dl. Fred Șaraga vice-președintul Camerei, luând parte la ședință și în calitate de Contabil membru al corpului, a promis toată solicitudinea instituției pe care o conduce și a pus la dispoziția Corpului sediul Camerei pentru biuroul la care vor lucra șomerii contabili.

Lamar.

Quadral Riga

„Viața Basarabiei după Unire"

prezintată de d. prof. Șt. Berechet

O veste îmbucurătoare putem anunța ieșenilor (care se interesează de viața și nevoile Basarabiei) că *Mercuri 6 Februarie, c. ora 6 p. m.* d-l prof. univ. Șt. Berechet va vorbi, în Aula Universității (sub auspiciile cercului revistei ieșene „Arhiva") despre: „Viața Basarabiei după Unire". D-sa va prezenta situația Basarabiei sub toate aspectele și va discuta problemele care trebuie să preocupe politica noastră centralistă. Căci trebuie să recunoaștem că, Basarabia (ca și Iașul nostru) este provincia cea mai oropsită, lăsată în seama neglijenței politicianiste.

Noi care am înregistrat cu deosebită atenție orice manifestare a Basarabiei ne simțim obligați astăzi mai mult ca oricând, să vestim publicului ieșean această conferință despre Basarabia.

Cele ce vor fi relevate în această conferință, pornesc din competența unui profesor univ. care și-a făcut studiile în Rusia și a trăit timp îndelungat în țara de peste Prut.

V. Ch.

A trecut primejdia gripei

Constatările inspectorului sanitar - Chestiunea redeschiderii școlilor

D. dr. Bulău, inspectorul regiunii sanitare, s'a înapoiat în localitate, venind din Capitală. D-sa a făcut atât ministerului sănătății, cât și consiliului sanitar superior, un raport amănunțit despre mersul gripei în întreaga regiune.

Toate măsurile luate au fost aprobate atât de minister cât și de consiliul sanitar superior.

D. dr. Bulău ne spune că după observațiile sale, *primejdia e trecută*. Și notează cu mulțumire că în întreaga regiune boala a avut un caracter benign, pe când în multe orașe din străinătate s'au înregistrat complicații și numeroase cazuri mortale.

*

D. dr. Cădere, medicul șef al municipiului, e de aceiaș părere. D-sa a cerut medicilor de circumscripție, de a se consfătui cu directorii de școli, în vederea redeschiderii școlilor înainte de 12 Februar.

Probabil însă că data reînceperii cursurilor va fi menținută.

*

Mai multe cazuri de gripă s'au înregistrat la Tg. Frumos și Podul-Iloaie.

D. dr. C. Vasiliu medicul primar al județului, a luat rapid cuvenitele măsuri, pentru îngrădirea boalei.

DAN

I. P. S. Mitropolit Nicodem

se coboară în popor

Duminecă va sluji la biserica Sf. Haralamb

I. P. S. S. Mitropolit Nicodem a luat frumoasa inițiativă de a merge în popor și a sluji la biserici.

Duminică este sărbătoarea „Sf. Harambie" și cu acest prilej părintele paroh Gh. Niculea pregătește o frumoasă solemnitate.

Chiriarhul Moldovei, care a luat cunoștință de activitatea părintelui Niculea pe tărâmul cultural-bisericesc, ține să cinstească munca acestuia cu o vizită ce și-a anunțat-o la biserica Sf. Haralambie.

Părintele Niculea care a avut o convorbire cu I. P. S. S. Nicodem în această privință, are promisiunea că dacă Inaltul Prelat se va simți bine va sluji în sobor. În orce caz, Mitropolitul va asista la slujba religioasă.

După serviciul divin, Inaltul Prelat va ține o predică norodului.

Asemenea vizite arhierești se vor repeta des.

Pentru salvarea podgoriilor noastre

Apel către podgoreni

Podgorenii moldoveni, precum și cei din toată țara, dar mai ales moldovenii, să-i aducem omagii d-lui I. C. Teodorescu, președintele nostru, care-i om dintr'o bucată, și adevărat apărător al intereselor noastre. El a înțeles starea nenorocită a viticultorilor, durerile și suferințele noastre. La ultima ședință a Sindicatului viticol, i-am admirat energia ce-o desfășoară pentru binele nostru al tuturora.

Podgoreni; când se anunță o ședință a Sindicatului Viticol, trebue să venim cât mai mulți. Toți avem aceiaș soartă, și dacă nu ne vom agita, ne vom prăpădi cu toții.

Bate primăvara la ușă. Cu ce vom ridica viile peste două luni? Cu vânzarea vinului, care a ajuns mai ieftin ca braga?

Să fim toți prezenți la ședința care va avea loc Duminică 10 Februarie, și să-l aclamăm pe vrednicul nostru luptător d. I. C. Teodorescu pe care l'am văzut de atâtea ori, prezidînd ședințele noastre și agitînd prin viu grai și prin presă chestiunile viticole.

Frați Podgoreni; veniți în număr cât mai mare la Sindicatul Viticol, pentru ca să vadă președintele nostru că-l urmăm cu recunoștință în lupta și munca ce depune pentru noi. Mai ales, să fim uniți; și unirea ne va aduce izbândă.

Raia dr. Brener

Lucrările Parlamentului

4 Februarie

CAMERA.—*D. Argetoianu* cere să se aducă în discuție raportul Bentoiu în afacerea Skoda.

D. C. Dimitriu optând pentru locul de senator de Romanați, d. Traian Iordăchescu e proclamat deputat de Dâmbovița.

Se continuă apoi discuția asupra proectului de repartizare a împrumutului.

*

SENATUL—D. M. Manoilescu cere și d. Sassu promite că guvernul va acorda industriei naționale o mare parte din comenzile de armament.

S'a discutat apoi noul cod penal.

Proces interesant

în jurul unui Loz de loterie

Tribunalul secția II s'a pronunțat într'un interesant recurs declarat de un jucător la loteria statului. Acesta a câștigat suma de 2500 lei. Cu lozul câștigător, el s'a prezentat la colectură spre a-și încasa câștigul. Colectura i-a refuzat însă achitarea pe motiv că jucătorul nu are borderou.

Jucătorul a făcut acțiune la judecătorie; dar i-a fost respinsă pe motiv că lozurile sunt titluri nominale.

S'a făcut recurs, motivând că lozurile sunt titluri la purtător.

Tribunalul, în urma unei lungi deliberări, a admis recursul, fixând termen în fond.

x **Contra durerilor musculare, articulare, sciatice** de natură reumatică sau gutoasă, întrebuințați **Frantzbrandwein Mentoformic Dr. Ratianu** aprobat de Consiliul sanitar Superior. Alină durerile redând buna dispoziție. Depozit Farmacia Dr. Ratianu Iași, Cuza Vodă 48.

x Duminică 3 Februarie ora 10 dim. a avut loc la sediul Uniunei generale a funcționarilor particulari, ședința comitetului executiv sub președinția d-lui Mihail Păduraru. S'a hotărât demiterea din calitatea de vice-președinte a d-lui Simon Abramovici și excluderea definitivă din organizație a d-lui Isac Presu, din motive indisciplinare.

Abonați-vă la „Opinia"

Săptămâna Eftină

Săptămâna eftină

NU PIERDEȚI OCAZIUNEA CUMPARATURILOR EFTINE la

TRINACO

Săptămâna eftină

Zilnic sosesc noutăți, prețuri f. mult reduse

TRINACO

Str. Ștefan cel Mare 11

Const. Bacalbașa

Din București primim trista veste că astă noapte a încetat din viață cunoscutul și bătrânul gazetar Constantin Bacalbașa, răpus de boală în etate de 79 ani.

Const. Bacalbașa s'a născut la București în anul 1856. A urmat cursurile universitare și în acelaș timp s'a devotat presei, antrenat de frații săi, vestiții publiciști Ion și Anton Bacalbașa.

A colaborat la numeroase ziare, între care: „Telegraful" lui Fundescu. „Epoca", „Naționalul", „Lupta" lui George Panu. Multă vreme a fost redactor permanent la „Adevărul" și „Dimineața", iar în ultimii ani la „Universul".

Const. Bacalbașa s'a distins prin vederi juste, polemică civilizată, stil limpede și o desăvârșită corectitudine profesională.

A scris și literatură ușoară, reviste teatrale și mai ales remarcabile amintiri despre Bucureștii de odinioară.

Moartea lui lasă un mare gol în ziaristica română. Confrații ieșeni iau parte sinceră la doliul colegilor din Capitală.

INFORMAȚIUNI

x *Familia M. Ignat* mulțumește pe această cale tuturor acelor, care le-au adus cuvinte de mângâiere și care au luat parte la înmormântarea scumpei și neuitatei noastre fiice **Rozalia M. Ignat**, care a avut loc la 30 Ianuarie 1935 în Huși.

x Partidul Național Țărănesc, Sectorul Gara (Bul. Ferdinand No. 18) roagă pe membri a lua parte la întrunirea care va avea loc Mercuri 4 Februarie ora 8 seara, sub președinția d-lui Colonel V. Dumbravă.

x AULA UNIVERSITĂȚII. Mercuri, 6 Febr. ora 6 p. m. are loc conferința *d-lui prof. Șt. Berechet despre: „Viața Basarabiei după Unire"*.

Importanța subiectului și competința conferențiarului ne scutește de orice comentariu.

Conferința este organizată de cercul revistei „Arhiva".

x *Societatea Colonia școlară „Spiru C. Haret" din Iași* anunță pe binevoitorii ei cumpărători de bilete, că Ceaiul dansant ce urma să aibă loc în seara zilei de 8 Februar a. c. la Cercul Militar, s'a amânat pentru ziua de 30 Martie a. c.

Biletele cumpărate sunt valabile pentru acea dată.

x În județul Vaslui bântuie o puternică epidemie de pojar. Până acum s'au înregistrat 19 cazuri mortale printre fiii de săteni.

x *Cărți de vizită* comandați la Opinia, Lăpușneanu 37.

x **Degerăturile** dispar complect întrebuințând imediat ce le-ați simțit, **Pernodin**. Farmacia **WERNER** Iași. 2

x Suntem informați că cunoscutul proprietar și comerciant din localitate d. Iosif Blidea din str. Uzinei 52, cu ocazia sărbătorirei zilei de 24 Ianuarie a prezentat M. S. Regelui Carol II exprimarea omagiilor sale de bun român. La care M. S. Regele a binevoit prin Secretariatul Său particular să-i remită următorul răspuns:

București, Palatul Regal

D-lui Iosif Blidea, str. Uzinei 52 Iași

Majestatea Sa Regele mulțumește pentru omagiile exprimate cu prilejul sărbătorirei zilei de 24 Ianuarie.

Secretariatul particular al M. S. Regelui

Apărați-vă contra GRIPEI

DESINFECTAȚI NASUL ȘI GÂTUL

NARIN

pomadă în tuburi speciale, desinfectează și calmează căile respiratorii și previne bolile molipsitoare.

NARIN face respirația mai ușoară și ameliorează guturaiul.

Cereți NARIN în tuburi mici cu **16 lei**

Depozit Farm. Dr. Beceanu

TOATE SBÂRCITURILE DISPĂRUTE!

După 6 săptămâni

Într'un spital din Viena, o femeie de 61 ani fu tratată câte cinci minute în fiecare zi de către un medic renumit. După 6 săptămâni de tratament, toate sbârciturile ei dispăruseră cu desăvârșire. Ea căpătase din nou un ten fraged de fată tânără. După un jurnal medical din Viena, aceeași experiență s'a făcut și cu alte femei de 60—70 ani și cu același succes uimitor.

Acum, provenința acestei minuni se face deobște cunoscută. Orice femeie poate face același lucru cu ea însăși. Profesorul Dr. Stejskal de la Universitatea din Viena a constatat că sbârciturile se nasc când anumite elemente indispensabile pentru viață dispar din piele. După cercetări îndelungate a reușit să extragă aceste elemente prețioase din pielea unor animale tinere, alese cu deosebită îngrijire. Acest produs fu uumit „Biocel". Dreptul exclusiv de a face uz de această uimitoare descoperire a fost cumpărat de către Tokalon cu un preț enorm. Biocelul e acum combinat cu alte ingrediente vitale în Tokalon Biocel, aliment pentru piele, celebra Cremă de Paris. Această cremă întinerește pielea, înlătură sbârciturile și stimulează mușchii moleșiți ai obrazului. Femei de 50 și 60 ani pot recăpăta acum o frumusețe juvenilă de care multe fete tinere le vor invidia. Succesul se garantează, altfel se restituie banii.

De vânzare la toate farmaciile, drogheriile și parfumeriile din țară. Noi prețuri reduse: Crema Tokalon, culoarea albă, la Lei 50.—, Crema Tokalon aliment, culoarea roză, la Lei 60.—.

LA „FERRO-TECHNICA" str. Anast. Panu 46 a sosit un mare stoc de materiale electrice.

ULTIMA ORĂ

Viscol în Bucovina

Linii ferate înzăpezite

De ieri a început a ninge în toată Bucovina şi nordul Moldovei.

In regiunile Bucovinei viscolind în cursul nopţii, au fost înzepezite câteva linii ferate.

Astfel linia Dornişoare-Tiha Bărgăului a fost înzepezită pe o mare distanţă, iar circulaţia a stagnat complect.

Deasemenea linia Ciudei-Cosciuia a fost întroenită.

Autorităţile ceferiste au luat măsuri pentru deszăpezirea liniilor.

La Cernăuţi trenurile sosesc cu mari întârzieri.

Aventurile unei eleve

din Iaşi

Am anunţat acum câteva zile dispariţia elevei Elena Culai din clasa VI-a secundară, fiica funcţionarului ceferist Toma Culai din Iaşi. Cercetările făcute în Capitală şi la Braşov au stabilit că numita elevă, venind la Bucureşti, a făcut cunoştinţa unei anume Smaranda Cordescu din str. Vespasian 13, şi care s'a prezentat drept artistă.

Aceasta a oferit elevei un angajament ca artistă la local „Saftu" din Braşov. Tânăra Elena Culai a acceptat şi a fost descoperită în acest local.

Aceiaş proxenetă a ademenit şi alte tinere fete din Bucureşti şi Giurgiu.

Un sfat bisericesc la Iaşi

pentru combaterea sectelor religioase

D. senator Mumuianu a convocat pentru ziua de 16 Februarie la Senat pe toţi pravoslavnicii basarabeni în număr de 86, spre a se desbate problema sectelor religioase.

Dealtfel acest lucru îl vor face şi forurile bisericeşti basarabene, ele hotărând să se întrunească la Iaşi într'un sfat bisericesc, sub preşedinţa I. P. S. mitropolit Nicodim.

Se va discuta în aceste şedinţe cari sunt cauzele ce înlesnesc desvoltarea sectelor religioase şi se vor propune măsuri practice pentru desfiinţarea lor.

Dispariţia misterioasă

a unei tinere ieşence

La redacţia ziarului nostru s'a prezentat azi dimineaţa d-na Matilda Constantinescu din str. Zefir 1, care ni s'a plâns că de mai bine de 3 luni i-a dispărut o copilă în etate de 15 ani, anume Maricica Niculiţă zisă Constantinescu.

Mama ne arată că la început spera că fata se va reîntoarce singură, bănuind că s'a refugiat la o rudă.

Insă copila nu a dat nici un semn de viaţă.

D-na Constantinescu face un apel la acei cari ar şti ceva despre copila ei, să-i aducă la cunoştinţă.

Stareţii mânăstirilor

din Moldova

în vizită la Mitropolitul Nicodem

Eri dimineaţă o delegaţie de stilişti din jud. Baia s'a prezentat I. P. S. S. Mitropolitului Nicodem.

Chiriarhul le-a dat sfaturi şi îndrumări, promiţându-le că se va ocupa mai deaproape de chestiunea stilistă din eparhie.

Tot ieri stareţii şi stareţele mânăstirilor din eparhie au fost invitaţi în palatul mitropolitan, unde I. P. S. S. Nicodem le-a ţinut o impresionantă cuvântare.

„Mergeţi la locaşurile voastre, fraţilor şi prin muncă şi vrednicie, dovediţi lumei că mânăstirile încă sânt locurile de exemplu gospodăresc", a încheiat înaltul Prelat.

Monahii au sărutat cu evlavie mâna stăpânului lor.

Comunitatea israelită

către Mitropolitul Nicodem

Comunitatea Evreilor din Iaşi a trimis următoarea telegramă:

Inalt Prea Sfinţiei Sale Nicodem Mitropolit al Moldovei şi Sucevei

Cu ocazionea fericită a instalări Inalt Prea Sfinţiei Voastre în glorioasul scaun al Eparhiei Moldovei, Comunitatea Evreilor din Iaşi Vă roagă respectuos să bine voiţi a primi salutul ei omagial şi Vă urează păstorie fericită şi îndelungată pentru binele şi pacea tuturor credincioşilor scumpei noastre Patrii.

Preşedintele Comunităţei Evreilor din Iaşi
Dr. H. Solomovici

Ştiri poliţieneşti

Furt de 60.000 lei

la un funcţionar ieşan

D. Nicolaev Saa, funcţionar la Uzina de electricitate din localitate, domiciliat în strada Malu 4 a reclamat azi la comisia IV-a, că în cursul nopţii a fost victima unui jaf îndrăzneţ. Un tâlhar s'a introdus prin cheie potrivite în locuinţa d-sale şi dintr'un sertar dela masa de lucru, a furat suma de 60.000 lei în bancnote de 1.000 şi 500 lei.

D. comisar Pop, şeful circ. IV-a, a dispus efacerea cuvenitelor cercetări.

Reclamaţia unei doamne. — Maria Negru din str. Sărărie 44, s'a plâns poliţiei că astă noapte concubinului ei anume Const. Chiucă s'a introdus forţat în casa ei şi i-ar fi furat suma de 1.000 lei.

— D. Gh. Popovici din str. Brânduşa 13, a reclamat că ibovnica lui Feodora Roman şi-a însuşit tot mobilierul.

— Câte un furt de obiecte casnice s'a comis la d. Şae Bercu din str. Sărărie 142 şi la d-ra Buiba din fundacul Voinicilor 7.

DIVERSE.— A fost deferită poliţiei femeia Florica Andrieş din şoseaua Naţională, pentru practica clandestină a prostituţiei.

REP.

Şoşoni Galoşi Quadrat Riga

D. Vaida crede în „momentul Mihalache"

Terminarea discuţiilor de program - D. Mihalache contra dictaturii

Bucureşti 5.— Ieri s'au terminat lucrările comitetului nat ţărănesc.

D. Maniu a rostit un mare discurs, pronunţându-se pentru economia dirijată şi propunând etatizarea unor industrii. Arată că are un plan economic pe care l-a comunicat mai de mult Regelui.

D. *Mihalache* spune că abea acum află despre acest plan al d-lui Maniu. Roagă să se ieie deoparte chestiunea exproprierii industriilor. In program nu trebue înscris decât ceia ce se poate realiza în timp scurt.

Comitetul se declară împotriva cartelurilor industriale care scumpesc mărfurile în mod neliresc.

La urmă s'a discutat despre presă, admiţându-se principiul libertăţii.

D. I. MIHALACHE

Programul a fost votat în unanimitate.

Contra dictaturii

La urmă, d. Mihalache a rostit o cuvântare, combătând intenţiile de dictatură.

Dictatura poate fi a unei persoane, sau a unei clase sociale.

Persoana ar fi Regele; însă nu crede că cineva ar sfătui pe Suveran să adopte acest sistem de guvernământ, periculos şi cu totul nepotrivit stărilor dela noi.

Dictatura de clasă e deasemenea imposibilă. Clasa cea mai puternică la noi e ţărănimea şi ea n'are nevoe de dictatură.

„Momentul Mihalache"

La cuvântul d. Al. Vaida care elogiază pe d. Ion Mihalache. El întrupează năzuinţele partidului şi este indicat să conducă în aceste împrejurări grele.

Prin programul întocmit astăzi, se pun bazele României Noui. A venit „momentul Mihalache"—a încheiat d. Vaida, în aplauzele celor prezenţi.

Consultaţiile medicale

la Asigurările sociale

Direcţiunea Casei de Asigurări Sociale din localitate dimpreună cu Dl. Preşedinte şi Dl. Medic şef, a luat dispoziţiune ca începând dela 1 Februarie a. c. membrii de familie a asiguraţilor să fie consultaţi numai în orele de dimineaţă 8-12 la următoarele servicii: Boli interne, Ginecologie şi Boli de plămâni; iar în orele de după amează şi seara se vor da consultaţii la asiguraţii propriu zişi, fie din fabrici, fie din ateliere conform programului stabilit.

Călătoria d-lui Strunga

Berlin 5.— Ministrul romin d. dr. Manolescu-Strunga, a sosit ieri la Berlin şi a avut o întrevedere cu d. dr Schacht ministrul de finanţe al Reichului.

Aseară, d. Manolescu-Strunga a plecat spre Londra.

O sinucidere la Botoşani

Botoşani 5.— Tânăra Elena Vasiliu din localitate, Piaţa Ferdinand 22, s'a sinucis eri prin otrăvire.

Sinucigaşa a fost transportată la spital, unde i s'au dat îngrijiri. Se crede că va scăpa cu viaţă.

Cauzele acestui act, sunt de ordin sentimental.

Un caz curios

de prunucidere la Dorohoi

Dorohoi 5.— Zilele acestea a fost internată, la spitalul israelit, fata Maria Burcea, originară dintr'un sat din judeţul nostru. Ea a dat naştere unui copil de sex masculin.

A doua zi însă copilul a fost găsit axfisiat chiar în patul mamei. Medicii spitalului, bănuind că moartea copilului a fost provocată de mama denaturată, au sezizat parchetul, care a dispus cercetări.

Spectacole—Turneul teatrului Vesel din Bucureşti de sub direcţiunea d-lui Sică Alexandrescu şi cu concursul artiştilor Grigore Vasiliu-Breloc, Lulu Aurelian şi Annie Capustin, va juca în seara zilei de 8 Februarie comedia „Birlic". S. SANDY

Se caută fierar-mecanic
cunoscând bine covalia şi mecanica agricolă; familist, cu acte. A se adresa Moşia Bobuleşti, Oficiul Ştefăneşti, jud. Botoşani.

NOVAL
SUPRIMĂ DUREREA

D-nii Tătărescu şi Titulescu

bolnavi în casă

Bucureşti 5. — D. prim-ministru Tătărescu e bolnav de bronşită şi reţinut în casă.

Dl. Titulescu, care s'a înapoiat ieri din străinătate, este gripat şi nu părăseşte odaia. Ieri a vorbit timp de un ceas, prin telefon, cu d. Tătărescu.

Tratativele cu Skoda

Bucureşti 5.— D. Loevenstein, administrator al uzinelor Skoda, a sosit în Bucureşti în vederea încheerii tratativelor pentru comanda de armament.

Este însă îndoială dacă d. prim-ministru Tătărescu se va grăbi să perfecteze contractul,—întrucât sânt în curs conversaţiunile cu d. Dinu Brătianu pentru sprijinirea industriei naţionale de arme şi muniţiuni.

Incăerare lângă Braşov

între români şi unguri

Braşov 5.— In com. Dobârlău lângă Braşov, la o întreprindere forestieră, s'a produs o violentă încăerare între lucrători români şi unguri.

Un muncitor român a fost omorât.

Sătenii români din comună sât foarte agitaţi şi voesc să-şi răzbune camaradul.

Forţe militare din Braşov au plecat la faţa locului.

Informaţiuni

x Deoarece I. P. S. S. Patriarhul Miron n'a avut timp suficient să facă vizite în oraş la diferite familii din înalta societate, a însărcinat pe d. I. Zamfirescu, şef de serviciu la Mitropolie, să-l scuze. Cu prilejul unei vizite la Iaşi, care se va produce în cursul verii, patriarhul va sta mai mult timp în localitate.

x D. prof. dr. M. Ciucă, azi stabilit la Bucureşti, a fost solicitat să participe la un congres ştiinţific ce are loc la 15 Februarie la Moscova.

D-sa a făcut cunoscut prietenilor ieşeni, că va pleca din Bucureşti la 13 Februarie.

x Tribunalul secţia 3 a dat eri un nou termen în procesul de conversiune al d-lui Plav chi din Hotin, în cauză cu fostul multimilionar Curciogiu.

Procesul se va judeca la 1 Aprilie.

x In faţa Curţei de apel secţia II s'a desbătut acţiunea în contencios introdusă de d. prof. dr. Tudoran contra numirii d-lui dr. Barth la spitalul Cantacuzino Paşcanu.

Au pledat d. Alfons Herovanu pentru d. prof. dr. Tudoran şi d. N. Apotecher pentru d. dr. Barth.

Pronunţarea se va da Joi.

x Comitetul general de asistenţă socială a fost convocat în şedinţă azi după-amează la ora 5, în Palatul Municipal.

x Styloul Dvs. stricat nu-l daţi pe mâna unui nespecialist, aduceţi-l la „SOCEC" şi va fi bine reparat. 1

x TOŢI IEŞENII vor petrece admirabil la marea mascaradă costumată şi necostumată, în seara de Sâmbătă 9 Februarie cor.,— în saloanele Sfatului negustoresc.

Se pregătesc surprize frumoase şi originale.

x Comisia interimară a Camerei de comerţ a ţinut ieri după amează şedinţă.

S'a făcut raportul activităţii pe ultimele trei luni.

La urmă s'a discutat modalitatea ajutorării negustorilor lipsiţi de mijloace,

x D. profesor dr. Gh. Zamfirescu, a primit azi un dar interesant. Un călugăr din Ierusalim i-a transmis cu precauţie ambalată, o sticlă cu apă autentică din Iordan.

Simpaticul medic e încântat.

x Rectoratul Universităţei face cunoscut sculptorilor care au concurat la statuia Conta-Maiorescu Xenopol, să-şi ridice machetele până la 15 Februarie. După această dată machetele vor rămâne proprietatea Universităţii.

Quadrat Riga

CUMPĂR AUR de dinţi, bijuterii vechi, cu preţuri mari şi monezi de argint
nu vindeţi nimic până ce nu încercaţi la Nr.
I. C. Brătianu 82 82

D. ministru Lapedatu

promite ajutoare

pentru Orchestra simfonică a Iaşului

D. prof. Lapedatu, ministrul artelor, a primit Duminică o delegaţie de profesori dela Academia de muzică, compusă din d-nii: A. Ciolan, H. Theodoreseu I. A. şi Carol Nosek.

Profesorii au arătat situaţia orchestrei simfonice „Gh. Enescu", care nu primeşte nici un ajutor dela Stat.

Ministrul artelor a promis că dela bugetul viitor simfonicul ieşan va fi ajutat.

O dramă la Curtea Napoleon Popovici

din Mihăileni (Dorohoi)

Un elev de liceu împuşcă din imprudenţă pe servitorul curţii

Dorohoi 5.—La curtea d-lui Napoleon Popovici, farmacist şi preşedintele consiliului judeţean din jud. Dorohoiu, a venit eri în vizită elevul de liceu Florin Simon, în etate de 14 ani, fiul d-lui Grigore Simon cântăreţ din Mihaileni.

Tânărul Florin a luat o armă şi pentru a se distra s'a dus în curte unde a început să vâneze ulii.

Nu se ştie cum un glonte a lovit în abdomen pe servitorul Vasile Puiu, din serviciul d-lui Napoleon Popovici.

Imediat au fost înştiinţate autorităţile. Imprudentul criminal s'a predat poliţiei unde îşi plânge fapta. Victima a fost internată la spital, dar nu sunt speranţe că va scăpa cu viaţă.

S.

Un martor rănit de o doamnă

pentrucă i-a depus defavorabil într'un proces

Hotin 5.— Eri s'a judecat la tribunalul local, procesul intentat de locuitorul S. Gaisaniuc, fostei sale soţi Daria Perevosnic-Gaisaniuc învinuia pe Daria că a vândut mamei sale casa care aparţine reclamantului.

Martorul I. Dovganiuc a depus în favoarea lui Gaisaniuc.

La ieşirea din sala de şedinţe, Daria s'a năpustit asupra lui Dovganiuc, lovindu-l în cap cu o securei

In stare gravă, Dovganiuc a fost internat la spital.

Criminala a fost arestată.

COR.

ORA 12

Alt atac al lui Corol

Botoşani 5.—Banditul Coroi a dat un atac la cârciumarul Iţic Weisman din Dumbrăveni.

Timp de două ore, membrii familiei au fost ţinuţi la pământ.

Coroi a răscolit toată casa, găsind numai şase mii.

Dar nu i-a luat, întrucât cârciumarul s'a plâns că e om sărac.

D-na şi Dl.
ADOLF BRAUNŞTEIN
Str. Sărăriei 35
aduc cu plăcere la cunoştinţa rudelor şi cunoscuţilor naşterea primei lor feliţe
MINUŢA
născută în ziua de 29 Ianuar c.

x Şi o delegaţie de artişti ai Teatrului Naţional, în frunte cu d. Emil Serghie, s'a prezintat d-lui ministru Lapedatu, cerând îndreptarea legii teatrelor.

D. Lapedatu a asigurat că problema îl preocupă şi că o va soluţiona la timpul cuvenit.

x D-na Maria Popescu din Str. Vântu, a reclamat justiţiei că de o bucată de vreme a dispărut în chip curios chiriaşul ei Vasile Alexandru.

D-na Popescu cere autorităţilor să dispue cercetări pentru aflarea acestuia.

Pentru sănătatea ochilor Dvs., adresaţi-vă numai magazinului de specialitate

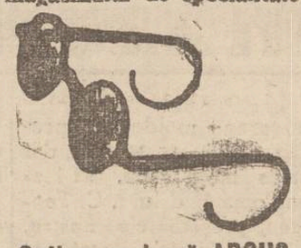

Optica modernă ARGUS
IAŞI, — LAPUŞNEANU 43
vis-a-vis de Hotel Palace
CALITAŢI SUPERIOARE
PREŢURI MODERATE

SE VINDE imediat imobil compus din 4 camere, 2 antreuri, baie, lumină electrică, bucătărie, subsol, atenanse şi grădină, situat str. Smârdan 78, în imediata apropiere de Hală şi Palatul de Justiţie. Vizibil dim. între orele 9—2.

BRAŞCU
Repară cinstit şi bine aparatul Dv. de radio.
Becuri radio şi electricitate
Reprezent. „ORION"
Brascu

CONVOCARE

Comitetul Şcoalei Profesionale Gr. II „Sf. Sava" Iaşi, convoacă Adunarea G-rală a Comunităţii acestei şcoale în şedinţă extraordinară pe ziua de Duminică 10 Februarie 1935 ora 11 a. m. Şedinţa se va ţine în localul Şcoalei „Sf. Sava din str. Costache Negri.

La ordinea zilei va fi discuţia asupra diferitelor fonduri ale Comitetului.

In caz când la această dată nu se vor întruni numărul legal de membri, a doua Adunare G-rală va avea loc Duminica următoare 17 Februarie 1935 ora 11 a. m. când şedinţa se va ţine cu orice număr de membri vor fi prezenţi.

Mulţumire publică

Aduc pe această cale vie mele mulţumiri d-lui Dr. Held str. Anastasie Panu 22 pentru abnegaţiunea cu care l'a îngrijit pe tatăl meu, scăpându-l dela o boală foarte grea. Nici un tratament până la acel dat de d. Dr. Held nu i-a ajutat.

LEIBOVICI
Str. Smârdan

DOCTOR
D. Brănişteanu
Asistent Universitar
— Medic de Spital —
Boli interne
(Roentgen-Diagnostic)
Consult: 2-5 şi după rendez-vous. Str. V. Conta 18

ANUL XXXI No. 8344

1 LEU

JOI 7 FEBRUARIE 1935

ABONAMENTE

Lei 350 . . . . pe un an
„ 180 . . . . . „ 6 luni
„ 90 . . . . . „ 3 „
„ 1000 . . Instituţii publice

ATELIERELE TIPOGRAFICE
IAŞI. — STR. LAPUŞNEANU 37

Telefoane { Redacţia 391 Administraţia 394 Serviciul de noapte 367

OPINIA

Ziar popular cotidian

OPINIA SERIA 59-a

BON Nº 8

PREMII GRATUITE 50.000 LEI

Lumini stinse

† Constantin Bacalbaşa

A încetat din viaţă decanul presei române, Constantin Bacalbaşa, care a cinstit scrisul cotidian mai bine de şase veacuri.

Cel mai mare dintre cei trei fraţi Bacalbaşa, tustrei ziarişti de talent, moare octogenar, după ce a pierdut mai intâi pe sclipitorul *Toni*, şi apoi pe *Ion*, acesta din urmă şi autor dramatic şi fost director general al teatrelor.

*

Constantin Bacalbaşa aparţine celei mai strălucite generaţii de gazetari în frunte cu *Gh. Panu*, *C. Mille* şi *Ion Nădejde*, această trinitate care a făcut şcoală ş epocă.

El a început să activeze, ca mai toţi intelectualii epocei sale, în mişcarea şi în presa socialistă, fiind redactor al ziarului social-democrat „Drepturile Omului" şi despre care vorbeşte istorisind reminiscenţe interesante în primul său volum din „Bucureştii de altă dată".

A colaborat apoi la marile cotidiane din Bucureşti până la strămutarea lui *Gh. Panu* în Capitala ţării când a devenit red.-şef al ziarului „Lupta" şi apoi al ziarului „Ziua", despărţindu-se de vechii socialişti spre a deveni radical şi nedespărţit prieten al lui G. Panu, a căruia şcoală şi a cărui autoritate a reprezentat-o în presă până la sfârşitul vieţii sale.

După moartea lui Gh. Panu, a dirijat câteva cotidiane conservatoare, trecând apoi în redacţia ziarelor lui *C. Mille* „Adevărul" şi „Dimineaţa" iar în timpul din urmă a colaborat la „Universul".

*

Constantin Bacalbaşa a fost un doctrinar şi un polemist de idei.

Când a lucrat la „Drepturile Omului" a expus şi susţinut socialismul în cadrul marxismului, aşa precum era înţeles atuncea. La „Lupta" a popularizat democratismul radical, iar la ziarele conservatoare—fără a renunţa la umanitarismul şi democratismul din anii tineri — a fost exponentul doctrinei conservatoare. Ceiace dovedeşte în toate aceste ipostaze profesioniste, nu numai cultură şi talent, dar şi cea mai perfectă onestitate.

Pe vremuri a scris admirabile cronici umoristice sub pseudonimul *Radu Ţandură*, multe din ele fiind reunite într'un volum.

S'a bucurat de stima şi prietenia corifeilor scriitori—între care şi de a lui *Caragiale*.

Impreună cu *Anton* ş *Ion Bacalbaşa*, a scris revista teatrală „*Pardon*" care a fost jucată cu succes, fiind tipărită şi în volum. A colaborat şi la cele mai reputate reviste satirice de pe vremuri.

Ceiace rămâne de pe urma lui Const. Bacalbaşa,—fostul preşedinte activ şi de onoare al „Sindicatului Ziariştilor" este,—pe lângă toată bogata şi strălucita sa activitate gazetărească—opera sa în patru volume „*Bucureştii de altă dată*" în care a descris cele mai însemnate evenimente politice şi culturale dintre anii 1880—1914.

Cu Const. Bacalbaşa dispare un reprezentant al celei mai strălucite pleiade de gazetari de înaltă autoritate.

C. Săteanu

DIN TOATA LUMEA

Omul care aprinde lumânările.— Contele italian Edmondo Corzzi posedă un palat istoric, moştenit dela străbunicii lui. In acel palat contele a menţinut toate obiceiurile vechi. Astfel, printre altele, n'a introdus lumina electrică, ci a lăsat sfeşnicele grele cu lumânări.

Un servitor special, anume Francesco Datti, avea singura însărcinare de a aprinde în fiecare seară cele 122 lumânări din palat. De aceia el era cunoscut subt denumirea de „omul care aprinde lumânările".

Acest serviciu l-a îndeplinit timp de 58 ani. Zilele trecute bătrânul servitor, în etate de 84 ani, a încetat din viaţă. Şi acum contele a angajat alt slujbaş, pentru a aprinde lumânările în cele 21 odăi ale palatului şi pentru a păstra astfel mai departe tradiţia veche a acelui castel.

*

Parlamentarul la gramofon.— Zilele trecute s'a desbătut în parlamentul dela Washington problema bugetului pentru înarmări. La discuţie era înscris şi parlamentarul Lewis Kingston.

Acesta însă s'a îmbolnăvit şi n'a putut participa la şedinţă. S'a adus atunci un aparat de înregistrare lângă patul bolnavului şi s'a imprimat astfel întreg discursul pe o placă de gramofon.

Apoi placa a fost ascultată în şedinţa adunării naţionale. Este pentru prima oară când în parlamentul american s'a ţinut un discurs la gramofon.

*

Milionar prin accidente—Un caz curios se anunţă din Londra.

Un anume Edgar Mathias Reval îşi făcuse o adevărată specialitate din a fi victima accidentelor de automobil. Cu multă îndeminare simula asemenea accidente, aruncându-se în faţa maşinelor în aşa chip, încît să se aleagă numai cu leziuni uşoare. Apoi intenta procese şi obţinea despăgubiri.

In felul acesta Reval a ajuns milionar, întrucît într'un singur an a obţinut despăgubiri în sumă de 2000 lire (adică un milion şi jum. lei). Cum însă cazurile se repetau prea des, Reval a devenit suspect.

Cercetat de poliţia din Londra, s'a aflat adevărul. Şi acum toţi proprietarii de automobile care au fost escrocaţi, l-au dat în judecată, cerind restituirea sumilor plătite ca despăgubiri.

*

Divorsul şi decolteul—Un caz nostim de divors urmează să se judece la Paris.

Un domn, care nu se prea acomodează cu moravurile parisiene, a cerut să fie despărţit de nevastă, fiindcă femeia poartă rochii cu decolteuri prea mari. Bărbatul i-a cerut să renunţe la asemenea decolteuri, pe care le consideră indecente. Soţia însă a refuzat şi astfel s'a ajuns la cererea de despărţenie.

Rămine acum de văzut, dacă justiţia parisiană va admite divorsul pentru un asemenea motiv. „decoltat!"..

Cetiţi
în pag. 4-a
Ultima oră

Tratativele diplomatice de la Londra

După acordul dela Roma, guvernul francez a întreprins tratative şi la Londra, în vederea consolidării păcii în Europa. In acest scop, după cum am relatat, d-nii Flandin, primul ministru şi Laval ministrul de externe al Franţei, au vizitat Londra, unde au avut convorbiri importante.

Clişeul nostru prezintă primirea oaspeţilor în capitala Angliei, D. Flandin (cu pălăria habig) discută cu ministrul britanic de externe d. John Simon (cu joben). Intre ei: d. Macdonald, primul ministru al Angliei. In stânga d. Laval înconjurat de personalul superior al ministerului englez de externe.

JUBILEUL DE ARGINT AL REGELUI ANGLIEI

25 ani de domnie—Cea mai grandioasă serbare din lume — Pregătiri extraordinare la Londra

In toată Anglia şi în dominionuri au început pregătiri în vederea festivităţilor grandioase, ce vor avea loc în intreg imperiul britanic în cursul lunei Mai, când regele George împlineşte 25 ani de domnie.

Aceste serbări vor căpăta proporţii extraordinare, s'ar putea spune unice în istoria lumii.

Feeria dela Londra

Pentru desfăşurarea perfectă a festivităţilor, se iau toate măsurile necesare. Se ştie că Londra este adesea acoperită de ceaţă, ceiace ar micşora aspectul serbărilor.

In consecinţă regisorii ceremoniei au găsit mijloacele de a scălda toată Londra într'o baie de lumină. In anul 1897, când s'a serbat jubileul reginei Victoria, s'au cheltuit deasemenea sumi importante pentru iluminarea oraşului cu făclii uriaşe. Deasemenea la nunta ducelui de Kent, Londra a fost puternic iluminată.

Dar ceiace se pregăteşte pentru serbările din Mai, întrece orice închipuire. Vapoarele de pe Tamisa vor arunca în văzduh fâşii enorme de lumină. Reflectoare mari vor fi instalate pe clădirea parlamentului, la palatul regal, pe podul Tower, pe catedrala St. Paul şi pe toate clădirile mai importante din capitala Angliei.

Zeci de avioane vor zbura prin rotaţie deasupra oraşului, spre a răspândi o avalanşă de lumină. Londra va avea astfel un aspect într'adevăr feeric.

Regele George al Angliei

Serbări de 25 zile

Serbările vor dura neintrerupt 25 zile, întrucît cuprind un program vast.

In acel interval vor avea loc: revista trupelor militare, parada militară a flotei navale, exibiţiile aviaţiei, procesiuni grandioase pe străzile Londrei şi un banchet uriaş la palatul Buckingham.

Şi acestea sînt abea câteva puncte din programul marilor solemnităţi.

Cei 60 maharadjahi

La serbări vor veni şi cei 60 maharadjahi din India, care sînt socotiţi cei mai bogaţi oameni din lume. In onoarea regelui Angliei, ei au hotărât să construească lîngă Londra un mic oraş cu stilul şi viaţa din India.

In acest scop maharadjahii au pus la dispoziţie o sumă importantă şi toate vapoarele lor. Aceste vapoare vor transporta în Anglia tot materialul necesar, precum şi suita maharadjahilor, cu servitori, femei şi animale (elefanţi, maimuţe, tigrii, etc).

Timp de câteva luni, vapoarele vor face cursa India Anglia şi pe măsură ce vor sosi oamenii şi materialul, se va ridica oraşul colonial de lîngă Londra.

Casa cea mai completă

In palatul Buckingham s'au rezervat săli speciale, pentru expunerea cadourilor ce le va primi regele George.

Dar dintre toate cadourile, desigur cel mai important şi original va fi darul statului englez.

E vorba de casa cea mai completă şi modernă, care va fi dăruită suveranului. Zilele acestea va începe construirea casei. Ea va fi clădită de cei mai renumiţi arhitecţi engleji şi va avea cele mai comode camere, cu cele mai moderne instalaţiuni electrice, cu cel mai higienic confort.

Cea mai completă casă din lume va fi un record al arhitecturii şi tehnicei.

In tot imperiul

Dar pregătirile în vederea jubileului regal nu se fac numai în Anglia, ci în tot imperiul britanic. In India se construesc monumente speciale; în Canada se sculptează într'un munte statuia regelui George. In toate oraşele mai importante ale imperiului, se vor desfăşura serbări impunătoare.

Astfel luna Mai, prin aniversara dela Londra, va avea un răsunet mondial. Jubileul de argint al regelui Angliei va fi cu siguranţă evenimentul cel mai important al anului 1935.

SEMINARUL DE SLAVISTICĂ

„Lew Tolstoi"

Seminarul de Slavistică al Facultăţii de Litere dela Universitatea din Iaşi şi-a ţinut obicinuita-i şedinţă săptămânală. Au luat parte—pe lângă *d. profesor Ilie Bărbulescu*, directorul Seminarului—un mare număr de studente şi studenţi. A ţinut conferinţă studentul *Lăudat D. Ioan*, care a tratat despre marele scriitoare *Tolstoi*. Conferenţiarul a spus următoarele, ce dăm aci în rezumat.

Isvoarele biografiei lui Tolstoi sânt în primul rând: opera şi jurnalul său intim. Dela vârsta de 25 ani îi putem urmări viaţa pas cu pas în operă. Iar jurnalul său intim a fost început la 18 ani şi nu l-a părăsit decât odată cu moartea.

Tolstoi s'a născut la 1828, la Iasnaia Poliana lângă Moscova, dintr'o familie ale cărei origini se ridicau până la Rurik. Pierzându-şi părinţii de când era mic, a fost crescut împreună cu ceilalţi fraţi ai lui, de două rude: Tatiana şi Alexandra. Deşi copilăria i-a fost lipsită de dragostea părintească, totuşi el a petrecut multe momente ascultând la bunică sa: povestiri populare şi legendele biblice, povestite de un orb. A învăţat apoi la Kazan. In timpul acesta iubea discuţiile metafizice. Ii plac rând pe rând diferite sisteme filosofice: stoicismul, epicureismul, crede în metempsihoză şi sfârşeşte prin a cădea în nihilism. La 16 ani încetează de a se mai duce la biserică. Venind în Caucaz la arme, unde era şi fratele său, în contact cu frumuseţile naturii revine la credinţa copilăriei. A murit la 1910, după ce în ultimul timp îşi închinase viaţa cultului de care vorbeşte Evanghelia Mântuitorului.

*

In opera literară a lui Tolstoi, deosebim două părţi: Partea I-a cuprinde operile care au apărut până la „Ana Karenina" inclusiv. Iar partea II-a cuprinde operile apărute după aceasta. Printre operele care au apărut până la „Ana Karenin" sânt următoarele: *Istoria copilăriei mele* în care-şi descrie propria sa viaţă. Această carte care l-a introdus în lumea scriitorilor, a fost urâtă de el, din cauza sentimentalităţii care domină în ea.

„*Adolescenţă*" apărută în 1853 ne arată o psihologie c-

Continuare în pagina II-a

IDEI ŞI FAPTE

„Momentul Mihalache"

Comitetul executiv al partidului naţional-ţărănesc şi-a terminat lucrările, iar partidul în chestie a fericit ţara cu un nou... program.

E de prisos să se insiste asupra modificărilor aduse programului naţional-ţărănesc, dacă se ţine seama de constatarea că *toate programele politice sunt întocmite frumos,* dar esenţialul este să fie traduse cinstit în fapt. Şi în vechiul program naţional-ţărănesc se găseau angajamente formale că se va înfăptui o largă descentralizare administrativă, că se vor depune sforţări pentru ridicare ţărănimii, etc. etc. Şi totuşi...

Date fiind însă certurile şi dezbinările care s'au menţinut în ultima vreme în sânul conducerii, e bine că s'a precizat clar linia de conduită a partidului.

Dar, cum foarte just a observat d. Mihalache, în program n'ar trebui să se înscrie decât ceiace se poate realiza în timp scurt; adică să nu se mai repete greşelile din trecut, şi partidul să nu-şi mai iee angajamente pe care nu le-ar putea îndeplini.

Dacă ar fi aşa, dacă conducătorii partidului s'ar decide să ţie seama de realitate, dacă în viitoarea lor guvernare naţional-ţărăniştii ar fi pătrunşi de dorinţa de a-şi pune integral în aplicare programul, s'ar adeveri poate prorocirea d-lui Vaida că vine „momentul Mihalache".

D. Mihalache a mai întrupat cândva năzuinţele partidului şi totodată cele ale întregului popor românesc; un „moment Mihalache" a mai figurat odată în istoria acestei ţări.

Dea Dumnezeu ca cel de al doilea „moment" care se anunţă, să se consume în înfăptuiri pozitive, în realizări utile. Căci altfel ar fi păcat să mai vie...

I. L. BASARABEANU

Inchidem -- deschidem!

Gripa a jucat festa elevilor, profesorilor şi poate chiar medicilor. Adica, a cedat repede.

Această dezertare a gripei a surprins şcolile închise, din ordin sanitar, până Luni 12 Febr.

E vorba însă a se scurta brusc acest termen de vacanţă forţată. Unele şcoli primare chiar au anunţat cursuri pentru mâine Joi.

Noi credem că redeschiderea şcolilor nu trebue luată în uşor. Sînt o mulţime de încurcături anexe care s'ar produce. Mulţi elevi sunt plecaţi în provincie, consimţind la cheltuiala drumului, în vederea termenului ce li s'a dat.

Apoi, n'ar fi timp material ca toată lumea să afle la vreme redeschiderea precipitată, şi s'ar produce perturbări în activitatea şcolară.

Aceste situaţiuni trebuesc evitate. Cu două sau trei zile de cursuri în plus, nu se obţine mare lucru şi nu se recompensează perturbarea ce s'ar produce.

E mai bine să se respecte termenul odată anunţat şi cunoscut de toată lumea: 12 Februar.

L.

O complicaţie ciudată a gripei

Bolnavi care nu pot închide gura

Epidemia de gripă, care bântuie în toată Europa, a avut o formă violentă mai ales în Germania. Şi în această ţară cele mai grave cazuri au fost în oraşul Mecklenburg. Gravitatea nu constă în însăşi boala, ci în complicaţiile ei.

In special curioasă este acea complicaţie, care se manifestă prin amorţirea muşchilor feţii. Astfel la Mecklenburg sânt zeci de bolnavi, care din această cauză nu pot închide gura.

Medicii susţin că această manifestare a bolii dispare dela sine, însă trebue să treacă mai multe luni de zile. Bolnavii în cauză vor rămâne astfel câteva luni cu gura deschisă.

Liga Naţiunilor... de ciocolată

la banchetul dela Londra

Am relatat vizita făcută la Londra de d-nii Flandin şi Laval, primul ministru şi ministru de externe al Franţei. In cinstea oaspeţilor ministrul englez al afacerilor streine a oferit un banchet. Şi la acest banchet, după un menu copios s'a adus o tortă originală.

Torta, făcută din ciocolată, reprezinta în miniatură palatul Ligii Naţiunilor. Prăjitura era atât de bine executată, încât toţi mesenii au recunoscut imediat, că este vorba de palatul dela Geneva.

A fost o surpriză plăcută şi diplomaţii adunaţi la masă s'au înţeles repede asupra... Ligii Naţiunilor de ciocolată. Toţi au găsit că e delicioasă!...

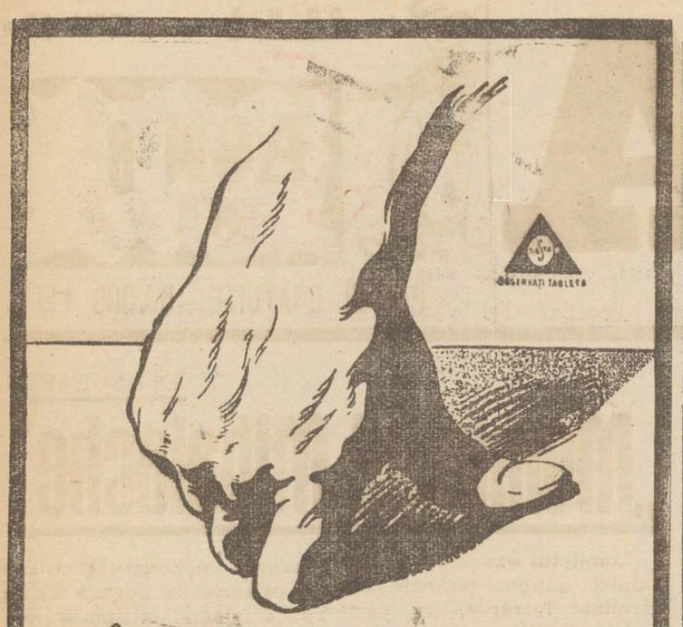

Afirm cu tărie și convingere că Testa este cel mai activ antigripal.

Dr M

Cărțile sunt legate în mod ireproșabil și cu prețuri eftine numai la legătoria de cărți
F. KNOLL & Fiu
IAȘI — Str. Cuza Vodă 42

„LA WALDMAN"
Magazin de lână și bumbace
ANASTASIE PANU 35 — vis-aavis de Hală
Asortat cu toate articolele de mercerie, lână pentru tricotat și împletit toate mărcile.— Sortiment special marca „Pingouin", Franceză, cu specialitățile Angora, Angorex, Roi, Suisse, Ecossais, Skieure, Mondain, Sibirien, etc.
Bumbac pescăresc cu kgr., macramé și cotton macco. Filé pentru perdele. Coton perle, Muline și bumbăcel culori garantate. Mătase vegetală. Modele pe canva și etamină pt. perine și covorașe. Carpete moderne. Fețe de masă, milieuri, leifere desemnate. Etamină cu metru.
Prețuri eftine

DOCTOR
I. SCHWARTZMAN
Fost asistent al clinicei din Paris
Boli inerne și de copii
Specializat în boli de inimă plămâni și rinichi.
Diagnosticul afecțiunilor de inimă cu aparatul Electrocardiograf.
Tratamentul tuberculozei pulmonare cu pneumothorax artificial
Tratamente radicale pentru varice, eczemeși ulcer varicos
Consultă între 4—7
Str. Căpitan Păun 10. Telefon 11

DOCTOR
Corneliu Stoian
Genito-urinare, sifilis, venerice
Consultații 4—7
strada I. C. Brătianu 58

DOCTORUL
R. DAMSKER
Str. Ghica Vodă No. 32
MEDICINĂ INTERNĂ, SIFILIS ȘI GENITO-URINARE
Diatermie și băi de lumină
ntre 8—11 a m și 3—7 p. m

Doctor Mendel Avram
Medic de Spital
Boli Chirurgicale, Boli de femei, Mamoș
Cons. 8-10 a. m., 3-7 p. m.
str. I. C. Brătianu 120
(Etaj)

Jurnale de modă
pentru sezonul de primăvară la S. PERETZ, Str. Lăpusneanu 28.

DOCTOR
D. Brânișteanu
Asistent Universitar
— Medic de Spital —
Boli interne
(Roentgen-Diagnostic)
Consult: 2-5 și după rendez-vous. Str. V. Conta 18

Dr. M. MOISE
consultă zilnic
Boli interne--Veneriee-- Sifilis
Tratamente electrice.
Curenți electrici și ultraviolete cu aparate transportabile la bolnav acasă.
Noaptea pentru urgențe.
IAȘI, Str. Zugravilor 2
(Cartierul Gării)

Dr. L. IACOBY
Specializat la Paris
Boli de copii și sugari
Boli interne
Raze ultra - violete
Consult. 3—7 p. m.
Strada Ștefan cel Mare 29

Dr. N. N. DABIJA
Medic de Spital și al Casei Asigurărilor Sociale
BOLI INTERNE ȘI RADIOLOGIE
Diagnostic și tratament cu
Raze X
Tratamente electrice:
Diathermie, ultraviolete
băi de lumină, etc.
Consultațiuni 1—3 și 6—8
Str. Sft. Atanase No. 4 Iași

NOVAL
SUPRIMĂ DUREREA

Chiar atunci când prețurile scad sau se urcă
Parfumeria „Elefant"
rămâne cel mai eftin și asortat magazin cu ultimele noutăți cosmetice. Cumpărând „LA ELEFANT" sunteți în curent cu moda parfumului și artei de înfrumusețare.

AZI la ROXY DOUA filme șlagăre tot cu 12 și 8 lei
Cel mai frumos spectacol vesel și muzical
Kathe de Nagy, Willy Fritsch, Hanshoser, Hans Hiese în — **RIRI**
Al doilea film **Banda Bou Bolle**
cu comicul artist francez GEORGES MILTON
Programul începe cu Rapsodia 2-a de Lisst, Jurnal și Silly Simphonie
Același program diminețile de Sâmb. și Dum., cu 8 lei

Epitropia Generală a Casei Spitalelor și Ospiciilor Sf. Spiridon Iași

PUBLICAȚIE

Se aduce la cunoștința celor interesați că în ziua de 22 Februarie 1935, ora 11 dim. se va ține în localul Epitropia Generale a Spitalului Sf. Spiridon din Iași, str. I. C. Brătianu Nr. 144. a patra licitație publică pentru concesionarea jocurilor de noroc (cărți, ruletă, bulă) din Stațiunea Balneară Slănic-Moldova, județul Bacău, pe termen de 10 ani cu începere din sezonul balnear 1935.

Licitația se va ține în confcu art. 88—110 incl. din legea contabilității publice, reg. O. C. L., normele publicate în M. O. No. 127 din 4 Iunie 1931 și condiț unile prevăzute în caetul de sarcini.

Toate persoanele care vor lua parte la licitație, vor depune pe lângă ofertă și o garanție de 150.000 lei (una sută cinci zeci mii) în numerar sau efecte publice la valoarea lor reală după cursul Bursei, care să fie egală cu suma de lei 150.000 (una sută cinci zeci mii lei).

Ofertele se vor face numai în conformitate cu caetul de sarcini, care poate fi văzut în fiecare zi, între orele 9—13 în localul Epitropiei, strada I. C. Brătianu 144.

Quadrat Riga

Cu ocazia inventarului vinde
pânzeturi eftine

Pânză țără apret cu Lei 17, 22, 25	Tarar extra de lingerie „ „ 36
„ lată p. cearceafuri începând cu Lei 58, 75 etc.	Zefir durabil începând cu Lei 18-25
Madopolon englezesc cu Lei 25	Pânză de saltele „ „ 48
Gradel extra p. indispensabili cu Lei 40	Dejalenuri extra pt. cămăși bărb. cu Lei 50
„ p. lingerie de pat „ 33	Batiste de dame și bărb. L. 8-14-28
Batist elvețian toate culorile cu Lei 28	Șervete de masă extra Lei 25 buc.
	Ciorapi de copii și bărb. cu prețuri ca după inventar

Depozitul general de Ciorapi matase ADESGO începând dela Lei 70 per.
Magazinul „GHEMUL ROȘ"
Str. Cuza Vodă 58

Un protagonist al învățământului particular

Sărbătorirea d-lui Titus Patriciu

Corpul profesoral al liceului și școalei Comerciale Superioare „M. Kogălniceanu" din Iași, a sărbătorit în sala Cercului Didactic, Sâmbătă 2 Februarie a. c. pe d. profesor Titus Patriciu, ca fondator acum 25 ani, a unui curs liceal particular, precum și ca întemeetor acum 15 ani, al liceului de băieți „M. Kogălniceanu".

La această sărbătorire au luat parte ca foști profesori și colaboratori, distinse personalități ale culturii și educației tineretului, d. rector al Universității Traian Bratu, d. profesor universitar Iorgu Iordan, profesorii universitari, frații Valeriu și Cicerone Iordăchescu; fostul director al Liceului Național, d. Grigore Bârsan; Directorul Școalei Comerciale Superioare de băieți d. Vasile Toderașcu; d. doctor Iuliu Mitzulescu șef de lucrări la Facultatea de Medicină; d. Vasila Popovic profesor la Liceul Internat, c. Gheorghe Polcovnicu Directorul Școalei primare Trei Ierarchi, precum și tot corpul profesoral în număr de 36 persoane.

Sărbătorirea a constat dintr'un banchet oferit de corpu profesoral, într'o atmosferă de sinceră colegialitate și aleasă prietenie.

Însușirile d-lui Patriciu

Seria cuvântărilor a fost deschisă de d. *Traian Bratu*, proclamat și președinte al acestei sărbătoriri. In cuvinte sobre, d-sa evidențiază valoarea didactică și pedagogică a profesorului de Matematică Titus Patriciu, adăugând la aceasta însușirile înalte de Director cu prestigiu și autoritate morală și în al treilea rând încoronează personalitatea lui cu calitatea de creator al școlilor cogălniciene.

Insemnătatea învățământului particular

Al doilea vorbitor, preotul și profesorul universitar *Cicerone Iordăchescu* susține și precizează meritul mare al învățământului particular, de valoarea însă a institutelor create de d. Patriciu. Totodată sublinează și situația elevilor care nu încăpeau la școlile Statului în anii din urmă și cari școlari au avut aici posibilitatea de a se forma, chiar și mai bine în unele privințe ca la școlile Statului, căci firea lor mai independentă și îndrăsneață nu se potrivia în totdeauna cu caracterul autocrat al unor școli de Stat, găsind aici un mediu mai înțelegător al adolescenței; și nu rare ori aceștia au ajuns să fie printre cei mai distinși școlari.

Susține că prin aceste institute învățământul secundar particular din România merge pe o cale nouă ca și în statele anglo-saxone, făcând loc tot mai mult inițiativa particulară în instituțiile Statului.

Istoricul unei activități

Al treilea vorbitor, d. profesor universitar *Iorgu Iordan* face istoricul amănunțit al activită i d-lui Patriciu pentru crearea de școli particulare, începând cu anul 1910 acum 25 ani, când împreună cu d. Constantin Iancu actualul profesor și director al Școlii Normale dela Șendriceni (Dorohoi), deschisese un curs liceal particular. Venind însă vremurile grele între 1913 și 1919, aceste începuturi și-au suspendat activitatea, ca apoi din 1919 s'o reînceapă întemeind școalele de băieți și fete „M. Kogălniceanu", care progresează mereu până astăzi. Cel ce rămâne ferm hotărât că drumul școlilor secundare trebuie să fie și cel particular, este d. Patriciu în jurul căruia se adaugă și alte valori pedagogice și culturale.

Alte caracterizări

Ceilalți vorbitori, ca profesorul secundar, preot *Gheorghe Petrovanu* menționează că controlul des al Ministerului Instrucțiunii la aceste școli particulare, face și mai obligatorie munca și îndeplinirea datoriei, decât la școlile Statului controlate rar.

Fostul Director al Liceului Național, d. *Grigore Birsan*, aduce laude harnicului său elev de altă dată, dorind ca în institutele sale să sporiască tot mai mult numărul elevilor dela țară.

Pe aceiași linie de sinceritate și de constatări obiective, au urmat cuvintele d-lui Profesor *Ștefan Bârsănescu*, d-lui Prof. secundar *D. Nichita* și ale d-lui Profesor pensionar *Theodor Ghiga*

La urmă, preotul și profesorul universitar *Valeriu Iordăchescu* încununează în cuvinte strălucite, rodnica străduință de 15 ani în slujba școalelor „Kogălniceanu" a acestei energii românești care este Titus Patriciu.

Răspunsul sărbătoritului

Sărbătoritul răspunde, adânc impresionant de spiritul curat al celor ce îl înconjoară, de aleasa manifestare a colaboratorilor săi și mărturisește că aceste momente sunt cele mai alese din viața sa, ca răsplată a muncii sale de zi și noapte și mai ales un izvor nesecat de energie în viitor. Recunoașterea muncii sale, este o distinsă calitate a celor ce o constată și spune că sunt și duhuri necurate și dușmănoase care urăsc dreapta muncă și invidiază progresul instituțiilor sala.

Trebuie mereu solidaritate în păstrarea acestei munci care este și a tuturor celor ce-l înconjoară.

Cu această ocazie s'a înmânat d-lui Titus Patriciu, din partea corpului profesoral cu iscălitura tuturor participanților, un pergament lucrat artistic de Alexandru Clavel pictor. A.S.

x La dureri de cap, nevralgii, migrene, cereți
PIROFEN WERNER
Farmacia Werner—Iași. 3

Ședința Soc. „Arhiva"

Sâmbătă 2 Febr. ora 6 p. m. Soc. istorico-filologică „Arhiva" și-a reluat activitatea, ținând prima ședință științifică prezidată de d-l prof. I. Bărbulescu (în lipsa d-lui Ghibănescu). Au luat parte d-nii G. Pascu, Șt. Berechet, A. Scriban, N. Bejenaru, prof. Hotnog, Gr. Scorpan, N. Smochină și un număr mare de studenți.

S'au ținut comunicări:

D. D. Gazdaru: „Contribuții italiene la lit. română", vorbește despre un număr de cărți românești găsite la Vatican și arată importanța lor pentru lit. română subliniind că, misionarii catolici tipărind în sec. 17 cărți în l. română au ajutat la răspândirea culturii românești.

D. V. Chelaru vorbește despre: „Basarabia privită de un scriitor rus" menționând modul sub care era privită Basarabia la sfârșitul sec. XIX.

Ședința viitoare s'a anunțat pentru Sâmbătă 16 Februarie ora 6.

Voci din public

Ar trebui satisfăcută

studențimea
deși a suspendat greva

De trei ani studenții dreptiști se agită pe chestia legii avocaților. Acuma, când seria 932 | 33 urmează să termine licența, întreaga studențime dela drept din țară, a pornit lupta pentru dărămarea celor trei obstacole, care fac ca și imposibilă penetrațiunea în barou a elementelor destoinice și sărace; a solicitat rectorat sprijinul forurilor competente până ce a obținut promisiuni. Și în așteptarea modificării, au suspendat lupta lor pașnică.

Au pornit încurajați de luarea bacalaureatului, pe calea lungă și spinoasă a legilor altădată surăzătoare; dar cercând primele neajunsuri ale vieții studențești, au înțeles imposibilitatea realizării idealului; ceața rară privită dela intrare s'a limpezit și înaintea lor o poartă ferecată stă pironită.

E drept, sunt mulți avocați, dar un exces de durată ca mijloc de împuținarea doritorilor de avocatură, e o anomalie. Doisprezece ani de muncă forțată, doisprezece ani de temniță—căci temnița e munca depreciată și în nevoi,—duc la formarea de generații tuberculizate, generații aglomerând spitalele, ospiciile și cimitirile spre cimitir.

Nesocotim suferința a zeci de mii de vlăstare și repercusiunile asupra viitorului. Introducem vrajbă în o țară ce are nevoe de armonie în perioada de refacere.

Grija de viitor o au și studenții, viitori profesioniști; dar s'au plasat greșit obstacolele. Liceul, bacalaureatul și examen de intrare în facultate sunt măsuri suficiente de selecționare, deci de împuținarea studenților și implicit a avocaților. Să îndreptăm tineretul și pe alte căi, nu să lăsăm deschisă calea academică tuturora, ca apoi sub diverse motive, să-i chinuim.

Glasul desnădejdiei al juniilor strânși la porțile ferecate ale baroului, va înmuia poate inimile și va găsi alinare în sprijinul celor în drept.

E o cauză dreaptă, simpatizată de opinia publică și de somități în branșa dreptului; și ar trebui satisfăcută.

Brumă

x *Societatea Colonia școlară „Spiru C. Haret" din Iași* anunță pe binevoitorii ei cumpărători de bilete, că Ceaiul dansant ce urma să aibă loc în seara zilei de 2 Februar a. c. la Cercul Militar, s'a amânat pentru ziua de 30 Martie a. c.

Biletele cumpărate sunt valabile pentru acea dată.

„Lew Tolstoi"

(Continuare din pagina 1-a

riginală și un viu sentiment al naturii. — Intre 1847 și 1851, desgustat de viața de Universitate, revine la lasnaia Poliana dedicându-se educației poporului. Desamăgit scrie el *„Diminețile unui boier"*. Opera tip a acestei perioade o constitue *„Povestiri din Caucaz"*.

Deasupra tuturor acestor opere se ridică unul din cele mai lirice romane pe care le-a scris Tolstoi, cântecul tinereții sale, *Cazacii*. Olenin eroul din această operă venit în Caucaz se îndrăgostește de o tânără cazacă. Dar în curând el înțelege că fericirea în această viață este să trăești pentru alții. In niciuna din operile sale, peisagiile nu sânt pictate cu farmecul de aici.

Urmează apoi *„Povestiri dir Sebastopol"*. Dec. 1854, la cetirea căreia țarina plângea, iar țarul a pus s'o traducă în franțuzește. E plină de patriotism. E o epopee sublimă, demnă de cele grecești.

A doua povestire este opusă acesteia. Sub eroismul personagiilor, se ascunde ură și frică. Prin această operă Tolstoi părăsește sentimentalismul numit de el: pasiune vagă și feminină. Dar timpul care uzează energia oamenilor obișnuiți a muiat și pe Tolstoi. Căderea Sebastopolului, redeșteaptă în sufletul lui Tolstoi, sentimentul durerii, milei și regretul franchețiidin povestirea II-a. Deaceia în Povestirea III, August 1854 cântă faptele vitejești ale eroilor și termină cartea printr'un cald patriotism.

„Armatele părăseau orașul. Și fiecare soldat, privind Sebastopolul părăsit, cu o amărăciune de nedescris în suflet supina și arăta pumnul dușmanului".

In 1851, apare *Polikușca* —opera cea mai lipsită de intenții morale—exceptând ura latentă care apasă asupra argintului și a puterii sale nefaste. I se poate reproșa numai bogăția excesivă de observațiuni și contrastul prea crud dintre desnodământ și începutul umoristic.

Altă operă a lui Tolstoi este *„Fericire conjugală"*. Mulți ani fusese prietenul familiei Bers. El se amorezase rând pe rând de mama și cele două fiice ale ei. Ultima a fost Sofia, care avea numai 17 ani iar el trecuse de 30 ani. A resistat trei ani ca să-i mărturisească dragostea lui. In acest timp el a scris această operă în care a trăi cu intensitate toate bucuriile primelor zile după căsătorie și toamna mohorâtă a acestor zile, când anii spulberă iluziile de altă dată.

După 5 ani de lucru, Tolstoi dă lumii, cea mai vastă epopee, *„Război și Pace"*, în care se agită o lume de figuri și de pasiuni. Pentru a înțelege această operă în toată măreția ei, trebue s'o privești dela înălțime și să îmbrățișezi cu privirea orizontul liber și atunci vei putea admira în toată grandoarea spiritul homeric al operei, calmul legilor eterne, ritmul imposant al destinului, sentimentul de asamblu și dominând opera, geniul artistului apare ca Dumnezeul Genezii, care plutește deasupra apelor. Cel mai mare farmec al acestei opere este tinerețea din ea. Nicio altă operă a lui Tolstoi n'are atâta bogăție de suflete de copii și adolescenți și fiecare din aceștia este o muzică aparte, care pătrunde și înduioșează. In general caracterele feminine sânt superioare bărbaților. In „Război și Pace" adevărații eroi sânt popoarele.

In 1877 după ce lucrase 4 ani, apare opera *„Ana Karenin"*, mai perfectă, dar căreia îi lipsește flacăra tinereți, prospețimea entusiasmului. Castelul de iluzii clădit pe dragostea contesei Tolstoi, se sfărâmă. In ea ne descrie un tip unic de femeie: Ana Karenin un caracter violent, sensual, poruncitor. In sufletul acestei fermecătoare mamă-amantă, intră fatalitatea. Portretele bărbaților sânt redate mai bine decât în „Război și Pace": Karenin, Levin și Wronski. In Levin el ne-a descris sufletul și viața sa proprie. Dragostea lui Levin pentru Kiti est amintirea anilor lui, dinainte și după căsătorie.

Mai târziu a scris *Sonata Kreutzer*. Din dosul personagiilor, Tolstoi își expune părerile sale, invective, impresionante la adresa ipocriziei în general. După ce a terminat opera, însuși Tolstoi era impresionat de conclusiile ei. „N'aș fi vrut să-mi cred propriile-mi concluzii, dar nu puteam. Trebuia să le accept".

Cu *„Invierea"*, Tolstoi ne face testamentul său literar. Cu ea sântem pe culmea cea mai înaltă a genului său. Ea-i domină sfârșitul vieții, precum „Război și Pace" maturitatea. Lirismul autorului nu mai are loc aici. Este o operă cu totul degajată de viața sa. Singurul defect al ei este, că în sufletul lui Nekludov de 35 ani, Tolstoi și-a pus ideile sale de a 70 de ani.

Făcând o privire generală asupra operei literare a lui Tolstoi, observăm că el a făcut ca nimeni altul să trăiască cadrul viu în care se desfășoară acțiunea romanului. Orice personaj al lui întâlnit o singură dată printre sutele dintr'un roman, ne apare viu în mediul lui natural. Și ceiace este caracteristic pentru realismul său, el ne arată toată complexitatea sufletului omenesc. Eroii lui nu sânt niciodată numai răi sau numai buni, ci sufletul lor ni se înfățișează cum este în realitate sufletul fiecărui om viu.

Detașați bonul de premii

Medicament suveran

JAWOL

combate durerile: de cap, de dinți, nevralgice, reumatice și gripa

Cantralismul acaparator

Bucureștiul ia aproape jumătate

din bugetul casei asigurărilor sociale din Iași

D. Vasile Arseni, președintele Casei de asigurări sociale, a plecat aseară la București, pentru a supune centralei aprobarea noului budget.

Acest budget, care se cifrează la 9 milioane, are însă un cântec trist pentru Iași.

Din aceste 9 milioane, Casa din Iași are a da *40 la sută* Casei centrale. Lipsita de aceşti 40 la sută Casa din Iași, este pusă în imposibilitate de a răspunde la multiplele nevoi ale asiguraților.

D. Arseni va insista de a se reduce simțitor cota ce se pretinde de către Centrală.

In acțiunea sa, Casa asigurărilor sociale din Iași, este puternic sprijinită de d. Iancu Zipa, deputat și președinte al Camerei de Comerț.

DAN

Un preot ortodox din Asia

venit în Iași, la învățătură

Săptămâna trecută a sosit în localitate preotul Nicolas Vato din Siam.

Sf. Sa este trimis de Patriarhia din Antiohia (Asia Mică) să studieze în România.

Cum părintele Vato cunoaște încă de la Paris pe arhimandritul Teodosie Bonteanu starețul Mânăstirei Cetățuia, a venit la Iași și va urma la Universitatea Mihăileană.

Duminică, preotul Nicolas Vato a petrecut până la gară pe I. P. S. S. Patriarh Miron.

Sanctitatea Sa văzându-l, a cerut să-i vorbească.

Părintele arhimandrit Bonteanu l-a prezentat Patriarhului în vagonul salon, unde s'a întreținut în franțuzește timp de câteva minute.

Preotul siamez a cerut Patriarhului Miron, binecuvântarea de a locui în Mânăstirea Cetățuia, de unde să urmeze Universitate.

Inaltul Prelat a admis cererea părintelui Nicolas. S.

Ajutorarea șomerilor

și contribuția industriașilor ieșeni

Am relatat acum câteva săptămâni apelul făcut de d. O. Racoviță primarul Iașului, către toți industriașii ieșeni, pentru a-i indemna să contribuie la fondul de ajutorare a șomerilor, și a reține cota de 1 la sută din salariile muncitorilor.

Deși industriașii au promis solemn primarului că-l vor sprijini, parte din ei nu s'au ținut de cuvânt, așa că fondul de ajutoare este mereu în suferință.

Șomerii sunt ajutați la minim, iar mulți din ei de loc.

Camera de Muncă și Primăria au făcut intervenții la centru, însă fără nici un rezultat.

Față de această situație, spre a nu se stagna de tot ajutorarea șomerilor, primarul va convoca din nou la primărie pe industriași și va repeta apelul pentru a acorda contributia lor. *Z. Dessm.*

Lucrările Parlamentului

5 Februarie

CAMERA—D-nii *Săveanu* și *Lapedatu* anunță moartea lui Constantin Bacalbașa și fac elogiul defunctului.

In semn de doliu ședința se suspendă pe cinci minute.

D. G. Brătianu protestează contra faptului că nu s'a permis intrarea în țară a cinci familii de macedoneni, acuzând pe liberali că nu respectă tradiția partidului.

D. *Titeanu* răspunde că va cerceta cazul și că tradiția liberală nu trebuie considerată ca monopolul cuiva.

D. *Folea* vorbește despre mișcările studențești și cere admiterea în barouri numai a doctorilor în drept.

D-nii *Argetoianu* și *Iunian* critică felul cum s'a distribuit împrumutul înzestrării.

•

SENATUL. — *D. Gafencu* protestează că s'a cenzurat raportul d-lui Roger Auboin.

D. *Valer Pop* răspunde că acel raport, care se ocupă de problema monetară, conținea chestiuni delicate, care au trebuit să fie oprite de cenzură.

Lupta contra bolilor

VINUL TONIC Dr. Beceanu

— Garda Sănătății —

Preparat cu vin vechi conținând principii activi, din cele mai bune coji de Chină, nuci de Cola, foi de Coca, Guarana, Fer, Glicerofosfați, Arsenic biologic, etc. Insumează substanțele ideale, pt. regenerarea forțelor. Remediu suveran contra anemiei, slăbiciunei generale și frigurilor palustre. Primenește sângele. Deschide pofta de mâncare, ajută digestia, dând putere și vigoare. Se recomandă cu succes în convalescențe, surmenaj intelectual, insomnii, boli de piept, etc. Prețul unui flacon 49 lei

Dep. Farmacia Dr. Beceanu, P. Halei

Festival

literar-muzical

Duminică 10 Februarie 1935, ora 9 seara, va avea loc în sala „Sfatului Negustoresc", un mare festival artistic-literar-muzical, organizat de Asociația Generală a Studenților Evrei din Iași. Programul ce va constitui o revelație pentru publicul nostru, fiind cu totul nou și nevăzut la noi, este compus din: cor recitativ (Wort-Konzert), tablouri muzicale, inscenarea mistică „Moniș" de I. L. Peretz, lecturi din umoristicii și fabulistul evreu El. Steinberg, declamații etc...

Corul Asociației, condus de studentul Bronson, va executa mai multe arii românești, evrești, rusești, romanțe țigănești etc.

Programul complect va fi anunțat la timp.

x **Durerea de bătături te enervează și te indispune. Remediul îl găsiți în preparatul „ANTICALUS" soluție și pomadă care alină durerile și desființează bătăturile. Depozit Farmacia Dr. Ratianu str. Cuza Vodă 48.**

Ședința dela clubul național - țărănesc

Comunicările d-lui Petrovanu

Luni seara a avut loc obicinuita ședință a organizației național-țărăniste din localitate, prezidată de d. Petrovanu, fost prefect.

D. Petrovanu a anunțat că d. Costăchescu se află pe deplin restabilit și va reveni zilele acestea la Iași.

Vestea a fost primită cu o vie satisfacție.

Continând, d. Petrovanu care a luat parte de drept la intrunirile din Capitală pentru elaborarea programului partidului, a arătat că acestе desbateri au fost făcute în cea mai deplină armonie. Firește au fost diverse păreri,— și trebuie să fie așa,— dar hotărârea a fost luată în cel mai perfect acord, ceiace face cinste partidului.

Adunarea a primit cu mulțumire declarațiile d-lui Petrovanu. D.

Opera de asistență socială

Intrunirea „Caravanei Milosteniei"

Aseară a avut loc în cabinetul Primarului ședința comitetului Caravanei Milosteniei, pentru descărcarea gestiunii.

A prezidat d-na Aglaia Hurmuzescu.

Au luat parte d-nele și d-rele: d-ra Vărlănescu, d-na Ortansa Popovici, d-na dr. Spiru, d-na Eufrosina Simionescu, d-na Florescu, d-na dr. Pechelman, d-na av. Eliza Grigoriu, doamna col. Iliescu, d-na Cpt. Vasiliu, d-na Goldenblanch, d-na Zoller, d-na Natalia Ceicovschy, d-na Guțu, d-na Motaș și d-ra Ioaniu, secretara comitetului.

S'a luat act că în toamna anului 1934 Caravana a încasat în total suma de 207530 lei, din care s'au împărțit săracilor lei 197.530.

O sumă de 10.000 lei se mai află la dispoziția Comitetului de asistență socială care va servi drept fond pentru organizarea biroului de asistență socială.

D-na președintă Hurmuzescu a încunoștiințat D-nele prezente că în fiecare Marți la orele 5 d. a. doamnele doritoare a lucra în folosul asistenței sociale se vor întruni în cabinetul primarului.

Deasemnea, s'a ventilat ideia perpetuării Caravanei milosteniei în tot cursul anului.

La orele 7 consfătuirea a luat sfârșit.

Z. Dessm.

Un mare cântăreț ieșan

Baritonul V. Stânculescu

La București culege lauri un tânăr și mare cântăreț: *baritonul Vasile Stânculescu.*

El este ieșan de-ai noștri; a urmat cursuri în străinătate și s'a relevat ca o forță vocală de primul ordin. A uimit pe melomani prin puritatea glasului, volumul puternic și talentul de interpretare. Critica muzicală i-a adus elogii entuziaste.

Baritonul Stânculescu va da la Iași un singur concert, la Teatrul Național în seara de *Vineri 15 Fearuar.*

Programul e bogat și ales cu mult gust. La pian, d. prof. Radu Constantinescu. Biletele s'au depus la Brașcu.

Nu ne îndoim că ieșenii se vor grăbi să asculte pe acest dotat concetățean.

Repartizarea de atribuțiuni

la Biocul pensionarilor

Comitetul Blocului pensionarilor publici din Iași, compus din 60 membri din toate categoriile de foști funcționari, — pentru sistematizarea unei intensive activități, a hotărât pentru anul 1935, următoarea repartizare de atribuțiuni:

a) **Comitetul executiv:** d-nii Victor Munteanu președintele Blocului, Maior Eugen Constandachi și Balmoș vice-președinți, V. Teodoreanu, Colonel I. Zamfirescu, Lascar Matasaru, M. Grumăzescu, Al. Cațichi și M. Alexandrescu secretar general.

b) *Casa de ajutor*, sub conducerea d-lui V. Teodoreanu director, A. Lelescu, Colonel I. Costinescu, Aglaia Pascu și Zaharia Strat-Casier.

c) *Secția contencios*, condusă de avocat Maior M. Tironovici.

d) *Secția ajutoarelor de înmormântare*, cu delegație dată d-lui Gh. Hăpăianu.

e) *Secția de propagandă*, cu delegație dată d-lui C. A. Ionescu institutor-pensionar.

Casier general al Blocului d. Al. Chendrino. Casier încasator d. Sever Hulubei.

Cenzori ai Blocului: M. Ciuca și Bonone Teodorescu.

Cenzori ai cotei de ajutor: Angelo Kamner și Gr. Roiu fost inspector școlar.

Secretar: Gh. Hăpăianu.

Nici un membru din Consiliul de administrație nu are dreptul de a face împrumuturi.

Membrii Blocului sunt rugați, ca pentru orice interese pensionărești, să se adreseze la sediul Blocului din str. Ștefan cel Mare.

DURERI NERVOASE, MIGRENE, NEVRITE, DURERI MENSTRUALE, GUTOASE, REUMATISM MUSCHIULAR CUATE

NOVAL

CEL MAI BUN CALMANT

CERERI LA FARMACIE CUTIE ORIGINALĂ

Pentru ca toată lumea să constate importantele și realele reduceri ce am aplicat produselor noastre, pe timpul

Săptămânei eftine

la TRINACO

Enumărăm mai jos unele din ele:

Ciorapi	pentru	dame	din maco și flor	dela Lei	19 per.
„	„	„	„ mătase	„ „	45 „
„	„	„	„ lână pură	„ „	59 „
„	„	bărb.	diferite calități	„ „	15 „
„	„	„	sport	„ „	29 „
„	„	copii	calitate fină	„ „	8 No. 1
Kiloți	„	dame	calități superioare	„ „	39 per.
„	„	„	din mătasă	„ „	49 și 59
„	„	„	„ fil d'ecosse	„ „	49 și 59
„	„	copii	calități superioare	„ „	20 buc.

Flanele p. corp din macco egiptean „ „ 69 „

Flanele p. corp din macco egiptean călduroase „ 89 „

Bască p. copii „ 10 „

Pullovere f. mâneci cu Lei 25, 35, 55 și 60

Mănuși lână pentru dame diferite calități Lei 75 per.

ȘI MULTE ALTELE

Toate aceste reduceri variază între:

40 la sută, 50 la sută și 60 la sută

Nu pierdeți această mare ocaziune

TRINACO

Str. Ștefan cel Mare 11

INFORMAȚIUNI

x *Cursurile de Medicină higienistă* continuă cu asiduitate. Eri a vorbit d. inginer Andriescu-Cale, despre technica și serviciul sanitar, analizând tot ce interesează pe medici în legătură mai ales cu asanarea satelor.

Distinsul conferențiar a fost ascultat cu o atențiune încordată de către auditorul select.

x Direcțiunea școlii No. 1 băeți „Trei Ierarchi" face cunoscut tuturor elevilor că Joi, 7 Februarie a. c., reincep cursurile școlii. Seriile B se vor prezenta la clasă dimineața la orele 8; iar seriile A, după amiază la orele 1 jum.

x *Cercul vânătorilor* și-a ținut adunarea generală la școala de menaj. S'a ratificat bilanțul și s'a votat noul budget.

Adunarea și-a constituit apoi comitetul, realegând vechiul birou, în frunte cu d. Murat, ca președinte.

x **Dr. Brener** *specialist mamoș*, boli de femei. *Cons* 2—8 d. m. în str. Banu 8.

x **Bonurile de premii** seria 58-a se primesc zilnic la administ. ziarului „Opinia" între 4—7 d. a.

Rugăm cetitorii din provincie să trimeată din timp bonurile, anexând 7 lei în mărci poștale pentru răspuns și taxă de manipulare.

Balul dela 9 Februarie

Sâmbătă 9 Februarie toți ieșenii vor trece în revistă la *Marea Mascaradă* dela Sfatul Negustoresc.

S'au pregătit depe acum cele mai surprinzătoare distracții.

Saloanele au fost în mod special transformate în adevărate grădini orientale.

Orchestra jazz Sigally va delecta dansatorii cu cele mai noui și originale șlagăre muzicale.

Se scontează depe acum un răsunător succes.

Abonați-vă la „Opinia"

Dela producător la consumator

Pentru covoare persane adresați-vă direct la prima sursă **TEBRIZ** str. Lascar Catargiu 34

Depozit permanent de covoare persane modele alese. Se primesc și comenzi pentru orice modele alese după jurnal. PREȚURI MODESTE

SALONUL DE CORSETERIE

Fany Dunavețchi

din str. Mărzescu 6 (etaj)

EXECUTĂ IREPROȘABIL:

CORSETE, BURTIERE, SUTIENE, CENTURI MEDICALE ETC., CU *Prețuri foarte convenabile.*

LA „FERRO-TECHNICA" str. Anast. Panu 46 a sosit un mare stoc de materiale electrice.

1—2 CAMERE mobilate sau nemobilate, de închiriat. Str. Albinet 14 bis.

SUBSEMNATUL, pierzând în ziua de 2 Febr. în orașul Hârlău buletinul de înscriere în biroul populației com. Galata jud. Iași din 11 Mai 1932 pe numele Eufrosina C. Benuce; și o poliță în alb în valoare de 3000 lei semnată de mine, șu girul d-nei Virginia Bănulescu, le declar nule și fără valoare în mâinile oricui s'ar găsi.

CONSTANTIN BENUCE
Com. Miroslava jud. Iași

TEREN RURAL 100—200 Ha. doresc să cumpăr. Scrieți ziar sub: Andrei.

Apărați-vă contra GRIPEI DESINFECTAȚI NASUL ȘI GÂTUL

NARIN

pomadă în tuburi speciale, dezinfectează și calmează căile respiratorii și previne bolile molipsitoare.

NARIN face respirația mai ușoară și ameliorează guturaiul.

Cereți NARIN în tuburi mici cu 16 lei

Depozit Farm. Dr. Beceanu

Maculatură

de la 100 kgr. în sus, de vânzare

10 LEI Kgr.

A se adresa la administ. ziarului

ULTIMA ORĂ

Dificultăţile tratativelor cu Skoda

Bucureşti 6.— D. Tatarescu a continuat tratativele cu d-nii Loevenstein şi Fiala, pentru comenzile dela Skoda.

Primul-ministru cere reducerea preţurilor cu 40 la sută, în folosul industriei naţionale;

o uşurare a modalităţilor de plată. Şi alte modificări la contract.

D. Loevenstein a cerut un termen de 10 zile pentru a da răspunsul. Aseară a plecat la Praga.

O femeie moare de inaniţie

deşi avea 45.000 lei asupra ei

Chişinău 6.— La locuinţa ei din str. Haralambie, a fost găsită moartă femeia Anastasia Stepanova.

Făcându-se autopsia cadavrului, s'a stabilit că Stepanova a murit de inaniţie.

De notat este faptul că asupra femeiei s'a găsit suma de 45,000 lei.

*

La spitalul judeţean a încetat moşiereţa Ecaterina Capsomun, în etate de 36 ani, din Tighina.

Ea şi-a provocat singură un avort.

S'a deschis o anchetă.

D. Titulescu şi premiul Nobel

Paris 6.— „Journal des Debats", scrie că numele d-lui Titulescu a fost pronunţat în legătură cu decernarea premiului Nobel pentru pace.

Ziarul face elogiul d-lui Titulescu, arătând că într'adevăr diplomatul român a contribuit foarte mult la menţinerea păcii şi ar merita premiul.

Conferinţele savantului prof. Minovici

Apreciatul savant d. dr. Neculae Minovici, profesor de medicină legală la facultatea din Bucureşti, ţine în localitate o serie de conferinţe vorbind despre „Moartea subită".

Două zile la rând, Luni şi Marţi, amfiteatrul facultăţii de medicină era arhipopulat de profesori, avocaţi, magistraţi şi studenţi dela diverse facultăţi, care au ascultat cu deosebită atenţie conferinţele.

D. prof. dr. Minovici vorbeşte fermecător, presărând conferinţa ştiinţifică cu exemple interesante şi chiar spirite de cel mai veritabil haz.

Astăzi la ora 6 p. m. d. prof. Minovici va vorbi în continuare, tratând acelaş subiect.

Faptul că ieşenii îl au printre ei pe reputatul profesor din Bucureşti se datoreşte şi d-lui prof. Balan, care ocupă catedra de medicină legală în localitate. D. prof. Minovici, a venit invitat de colegul său dela Iaşi.

Asemenea conferinţe le-am dori cît mai des. m. a.

Ştiri poliţieneşti

Jefuirea unui magazin din Nicolina

In cursul nopţii nişte hoţi s'au introdus cu ajutorul unor chei potrivite, în magazinul d-lui Rudol Cramer din Şoseaua Nicolina 55. Răufăcătorii au furat o casetă, în care se afla suma de 19.000 lei.

D. comisar Mircescu, şeful circ. II-a, a dispus cercetări.

Reclamaţia unei soacre. —D-na Safta Orghidan din şos. Nicolina 35 a reclamat poliţiei pe ginerele ei Aurel Beteagu, învinuindu-l că-şi bate soţia.

ISPRAVA UNUI HOŢ.— Individul Ivan Hoder din Soroca fiind în arestul comisiei IV-a, a încercat să evadeze sărind de pe o scară. El s'a ales cu fractura mâinii şi a fost transportat la spital.

FURT.— D-na Albăstrescu din str. Ştefan cel Mare 56, a reclamat că un necunoscut i-a furat astă noapte din casă suma de 1.000 lei.

Rep.

Epilogul ciocnirei de trenuri dela Bârnova

Impegatul Radovici a fost achitat

Se cunoaşte cazul ciocnirei de trenuri dela Bârnova, unde au căzut victime doi ceferişti.

Cercetările au găsit vinovaţi pe mecanicul trenului 6312 şi pe un acar.

In proces însă a fost amestecat şi impegatul Florin Radovici, care a fost condamnat împreună cu ceilalţi doi ceferişti.

Impiegatul Radovici a făcut apel la comisia de disciplină din Bucureşti.

Comisiunea de sub preşidenţia d-lui Stoici, a achitat pe d. Radovici de orice penalitate.

Astă seară

La Teatrul Naţional BIRLIC cu Gr. Vasiliu-Breloc

Astăzi seară la Teatrul Naţional se va reprezenta de artiştii Naţionalului din Bucureşt, comedia „Birlic",—un spectacol de calitate aleasă.

Distribuţia are în frunte pe reputatul comic Grigore Vasiliu-Breloc şi cunoscuta comediană Anie Capustin.

Ultimele bilete la „Braşcu".

Informaţii

x **Soceo repară stylouri.**

x Inscrieţi-vă din timp la excursiunile Iaşi — Bucureşti organizate de *Wagons-Lits*, P. Unirei, cu plecarea în fiecare Sâmbătă seara.

CUMPĂR AUR de dinţi, bijuterii vechi, cu preţuri mari şi monezi de argint nu vindeţi nimic până ce nu încercaţi la Nr. 82 I. C. Brătianu 82

Iaşul cere instalarea unui post de radio

Demersuri la Bucureşti-Se pregăteşte deocamdată un post provizor

Am arătat la timp că se intenţionează înfiinţarea în ţară a unui nou post de radiodifuziune.

Comitetul de apărare a instituţiilor ieşene, a examinat chestiunea şi a decis un demers pentruca postul să se instaleze la Iaşi.

D. primar O. Racoviţă şi-a însuşit propunerea şi a asigurat că va face o intervenţie pe lângă guvern. Un memoriu special alcătuit a fost dat d-lui Racoviţă şi d-sa l-a dus la Bucureşti.

*

Până la instalarea postului d. Antonin Ciolan a cerut d-lui primar O. Racovitză ca să intervie pe lângă direcţiunea postului de Radio-difuziune din Bucureşti, în scopul de a se instala la Iaş un post provizor cu legătura prin postul Bucureşti.

Demersul a fost făcut în urma excelentelor rezultate obţinute cu trănsmiterea discursurilor dela solemnitatea instalării I. P. S. S. Mitropolitului Nicodim.

D. Racovitză e asigurat de reuşita intervenţiei. D. Antonin Ciolan a şi început prepreparativele concertelor care vor fi difuzate. REX

Marea răfuială Maniu-Vaida

Agitate discuţiuni în cursul nopţii

Bucureşti 6.— In cursul nopţii, la comitetul executiv nat-ţărănesc, s'a examinat situaţia din Ardeal şi cazul Tillea.

D-nii Adam Popa şi Virgil Solomon au cerut excluderea d-lui Tillea, ca o satisfacţie cuvenită d-lui Maniu.

D. Iuliu Maniu declară că nu poate avea chestiuni personale cu d. Tillea şi n'are nevoe de satisfacţie. Insă e la mijloc disciplina de partid. Actele de indisciplină trebuesc sancţionate.

*

D. Voicu Niţescu ia apărarea d-lui Tillea.

D. Madgearu propune ca atitudinea d-lui Tillea să fie dezavuată oficial.

D. *Mihalache* declară că

D. ULIU MANIU

dezaprobă acţiunea d-lui Tillea şi că va supune cazul la delegaţia permanentă.

Apoi d. Mihalache relevă neînţelegerile din Ardeal şi se plânge că nimeni nu l-a ajutat în exercitarea atribuţiilor de şef al partidului.

*

D. *Maniu* arată că n'a vroit niciodată să facă dificultăţi şefului. Dar în Ardeal sânt nesocotite statutele şi d. Vaida lucrează dictatorial.

*

Comitetul executiv hotărăşte:

Dezavuarea d-lui Tillea şi trimiterea lui în judecata delegaţiei permanente care se întruneşte astăzi.

Se anulează excluderile din organizaţia Sibiu.

Examinarea tuturor conflictelor din organizaţiile ardeleneşti.

Tot astăzi, în delegaţia permanentă, se va examina şi cazul Mirto.

O femeie condamnată la moarte

Budapesta 6.— La Debreţin, în procesul femeilor care şi au otrăvit barbaţii, acuzata principală Iulia Nagy a fost condamnată la moarte prin spînzurătoare.

Moartea lui Şt. Cerchez

Bucureşti 6.— Ieri a încetat din viaţă marele industriaş Ştefan Cerchez, fost preşedinte al Camerei de Comerţ din Bucureşti şi al Uniunei Industriaşilor din România.

Arestarea unor comercianţi

Chişinău 6.—A produs senzaţie în oraşul nostru, arestarea marilor comercianţi M. Lahmanovici şi fraţii T. şi G. Zeltman.

Ei sunt învinuiţi de falşificare de acte şi bancrută frauduloasă.

x **Gudronul vegetal** Dr. Ratianu cu Balsam de Tolu şi Thyocol, aprobat de Consiliul Sanitar Superior, se recomandă cu succes contra tusei în Bronchitele cronice şi în toate afecţiunile pulmonare. Desinfectează şi curăţă plămânii de mucosităţi. Depozit Farmacia Dr. Ratianu Iaşi.

Informaţiuni

x **Consiliul de război continuă cercetările în legătură cu incidentele petrecute cu ocazia reprezentării piesii „Azais" la Teatrul Naţional.**

A fost audiat şi un personaj din teatru, întrucât unii tineri au declarat că au primit anumite sugestii în privinţa împiedicării reprezentaţiei.

Faţă de turnura lucrurilor, d. Emil Serghie a convocat pentru azi la amiază consiliul teatrului, pentru a examina chestiunea.

Nu sunt excluse unele măsuri energice.

x *D. Dinu Brăteanu, într'un interview acordat ziarului „Universul", declară că politica financiară a d-lui Victor Slăvescu este cea sănătoasă în situaţia de astăzi.*

Declaraţia aceasta a lui Dinu Brăteanu, făcută după demisia d-lui Slăvescu, este destul de semnificativă.

x **La Piatra Neamţ** din cauza epidemiei de gripă, şcolile s'au închis din nou pe opt zile.

S'au înregistrat până în prezent 2000 cazuri de gripă.

x D. prof. N. Costăchescu, care a fost suferind la Bucureşti de gripă, a fost vizitat la hotel de d-nii I. Mihalache, Vaida Voevod şi alţi fruntaşi naţional-ţărănişti.

D. Costăchescu va părăsi zilele acestea Capitala, îmbolnăvindu-se la Iaşi.

x Şcolile la Iaşi se redeschid pe ziua de Luni 11 Februarie.

x Organele poliţieneşti au cofiscat azi dimineaţă ziarele „Lumea" şi „Ziua". Protestăm contra acestei măsuri ilegale.

x D. Adolf Stern, fostul director al băncii „Dacia", a introdus la Inalta Curte de Casaţie o nouă cerere de strămutare a procesului său penal dela Trib. Iaşi.

Casaţia a cerut ieri telegrafic dosarele.

x D. G. Petrescu, inginer inspector general silvic, membru în consiliul de disciplină de pe lângă inspectoratul regimului silvic din Iaşi, a fost înlocuit pe restul perioadei de 3 ani pentru care a fost numit d. inginer silvic N. S. Teodorescu, şeful inspectoratului regimului silvic Iaş.

x Şoferului Teodor Iosif din serviciul d-lui Iacobi, directorul fabricei „Ghiaţa", i s'a făcut eri rău pe când conducea automobilul.

El a fost transportat la spitalul Sft. Spiridon, unde a încetat din viaţă.

S'a dispus facerea autopsiei, pentru a se stabili cauzele exacte ale de esului.

Banditul Coroi scrie ziarului „Dimineaţa"

Bucureşti 6. — Ziarul „Dimineaţa" a primit o scrisoare de la Coroi.

Faimosul bandit povesteşte că de Bobotează a fost la Bucureşti şi a privit solemnitatea.

Cere concursul ziarului, pentru a-şi lămuri situaţia şi a i se garanta libertatea. Arată că a scris şi M. S. Regelui, rugând să fie lăsat în libertate.

O conferinţă specială

în chestia apărării aeriene

Londra 6. — Ziarul „Star" anunţă că în curând se va convoca la Bruxelles o conferinţă, la care să participe Franţa, Anglia, Germania, Italia şi Belgia.

Scopul este de a se încheia o convenţiune privitor la apărarea aeriană.

Un divors din motive confesionale

Chişinău 6.— La Curtea de Apel s'a judecat un interesant proces de divors.

Locuitorul Ion Iahontov, originar din Bălţi, a cerut să fie despărţit de soţia sa, — cu care a trăit 15 ani, — pe motiv că femeia a trecut la baptism.

Tribunalul Bălţi a admis divorţul.

Curtea de apel a menţinut hotărârea primei instanţe.

UN STUDENT IN TEOLOGIE reclamat că a luat acont din zestre, apoi s'a căsătorit cu alta

Dorohoi 6.—La tribunal s'a primit o reclamaţie interesantă.

Familia Cuciureanu din Tg. Darabani a reclamat următoarele:

Tânărul Victor Fădu, student la fac. de teologie din Cernăuţi a venit să petreacă vacanţa la Darabani. Acolo a cunoscut pe d-ra Emilia Cuciureanu.

Tânărul a cerut-o în căsătorie, ceeace părinţii au acceptat. S'a făcut logodna, dându-se chiar un acont din zestre. Când s'a terminat vacanţa, Fădu a plecat şi deatunci n'a mai dat niciun semn de viaţă.

D. Cuciureanu a aflat apoi că tânărul s'a căsătorit la Cernăuţi cu d-ra Elsa Baum.

Parchetul Dorohoi cercetează. Sy

x D. revizor şcolar N. Negru şi a înaintat demisia din acest post.

Comunitatea Evreilor Iaşi

Inştiinţare

Comunitatea evreilor din Iaş având a da în fabricare azima pentru paştele anului 1935, se publică spre cunoştinţa generală că se va ţine licitaţie Mercuri 13 Februarie 1935 ora 6 jum când se va primi oferta luându se cunoştinţă şi de caetul de sarcini ce se află la cancelaria comunităţii din str. Sft. Sava No. 7.

Reprezentanţa comunităţii

CUMPĂR o pianină în stare bună, marcă renumită. A se adresa în str, Lăpuşneanu No. 11 la Domnul Samoil.

BRAŞCU

Repară cinstit şi bine aparatul Dv. de radio. Becuri radio şi electricitate. Reprezent. „ORION" Braşcu

I. RAPSODIA 2-a de LISZT cântată de Filarmonica din Viena

II. SILLY SIMPHONIE Ţara Zânelor

III. RIRI cu Kathe de Nagy şi Willy Fritsch

IV. Georges Milton în Banda Boubolle

Toate 4 filme numai la ROXY cu 12 şi 8 lei intrarea plus av.

Quadrat Riga

SENZAŢIA ZILEI

Incepând de Luni 11 crt.

Săptămâna Eftină

la marele magazin

Au Bon Marche

Str. Ştefan cel Mare 15

PREŢURI ENORM REDUSE LA TOATE MARFURILE

CURA cea mai raţională cu unt de peşte

pentru copii şi adulţi e numai acea cu:

Aprobate de Consiliu Sanitar superior şi premiate

Unt de Peşte Iodoferat simplu WERNER

Tonic, depurativ, nutritiv. Recomandat contra anemiei, scrofulozei, gutei, reumatismului etc.

Unt de Peşte Iodoferat cu fosfor WERNER

special contra rachitismului, limfatismului şi reconfortant pentru copiii şi adulţi slăbiţi de munca intelectuală

Unt de Peşte Iodoferat cu mercur WERNER

Tonic depurativ şi curativ pentru sifilitici.

Pentru complectarea curei şi deplina ei reuşită; luaţi în acelaştimp (înainte de masă) VIN TONIC WERNER

Depozit principal: FARMACIA CONST. I. WERNER, Iaşi

ANUL XXXI No. 8345

ABONAMENTE

Lei 350 . . . . pe un an
„ 180 . . . . „ 6 luni
„ 90 . . . . „ 3 „
„ 1000 . . Instituții publice

ATELIERELE TIPOGRAFICE
IAȘI. — STR. LĂPUȘNEANU 37

Telefoane { Redacția 391 / Administrația 394 / Serviciul de noapte 367

1 LEU

OPINIA

Ziar popular cotidian

VINERI 8 FEBRUARIE 1935

OPINIA SERIA 59-a

PREMII GRATUITE 50.000 LEI

O anomalie gravă

D. Dinu Brătianu și politica guvernului

In interviewul acordat ziarului „Universul", d. Dinu Brătianu declară că singura politică economico-financiară, care se impune astăzi, este aceea făcută de d. Victor Slăvescu.

Prin urmare, d. Slăvescu reprezintă în guvern părerile șefului partidului. Totuși, d. Slăvescu a trebuit să plece.

Pentruce a plecat? Și care-i situația dintre guvern și partid?

Dar ceva mai mult.

D. Dinu Brătianu, în același interview, condamnă sistemul lăsării devizelor în comerțul liber. Și dezaprobă diversele acorduri comerciale care se tratează acum în străinătate.

Adică, d. Dinu Brătianu respinge fățiș și total, politica d-lui Manolescu-Strunga căreia d. Tătărescu și-a dat agrementul.

Deci, guvernul face o politică deosebită și chiar contrară aceleia a partidului, preconizată de șeful ales legal și care funcționează necontestat.

Ce șanse de realizări poate să aibă un guvern nesprijinit de partid, ba chiar combătut de șeful partidului?

Disensiuni până la haos, sînt și la național-țărăniști. Dar aceștia, cel puțin, n'au acum răspunderea treburilor țării. Partidul liberal are această răspundere și stă într'o anomalie care paralizează acțiunea pozitivă de guvernămînt.

Unde vom ajunge? X.

Scenă de iarnă

In ceasurile libere, tineretul patinează pe ghiață.

Șase luni la Polul Sud

Cum lucrează expediția Byrd în regiunea ghețurilor veșnice

S'au împlinit șase luni de când expediția amiralului Byrd se află la Polul Sud, unde face cercetări minuțioase. În legătură cu aceste exploatări, ziarele americane relatează următoarele amănunte interesante:

Expediția Byrd se compune din două vapoare mari. In plus: două avionete cu patine și numeroase sănii cu câni polari. Operațiile s'au împărțit între două echipe: una a aviatorilor care efectuiază zboruri îndrăznețe și alta a celor ce explorează regiunile gheților eterne, străbătându-le cu săniile.

Amiralul Byrd lucrează în ambele echipe, după necesități. Până acum s'au luat câteva sute de fotografii și un film în lungime de peste 1500 metri, care reprezintă vederi interesante dela Polul Sud.

Byrd dorește să aducă o hartă completă și detaliată a regiunilor pe care le cercetează. In acest scop a făcut numeroase măsurători, care au durat săptămâni în regi.

Totodată șeful expediției vrea să stabilească precis ce cuprinde subsolul terenurilor dela Polul-S d. După cum am anunțat, s'au descoperit acolo teritorii mari, care formează un adevărat nou continent. In cele teritorii se găsesc în special cărbuni, fier și unele minerale importante.

Byrd însă are credința că s'ar afla acolo și însemnate zăcăminte de aur. Pentru a-și verifica impresia, amiralul american face sondaje adînci, care vor mai dura cîtva timp. In cazul când se vor descoperi într'adevăr zăcăminte de aur, oricine își poate închipui ce valoare considerabilă ar căpăta teritoriile dela Polul-Sud.

Expediția lui Byrd mai are proviz i alimentare pentru trei luni de zile. Amiralul este decis să mai rămîie acest interval în ținuturile antarctice, spre a continua cercetările. Astfel echipa lui Byrd va realiza cea mai lungă expediție ce s'a făcut pînă acum la Polul Sud.

Criza cărții

Cartea literară e prea scumpă!

Cartea literară a ajuns astăzi, datorită scumpetei ei, un obiect de lux, pe care nu și-l poate procura nici funcționarul cu leafa de mizerie primită cu mari întârzieri, nici studentul sau elevul care abea are cu ce-și achita taxele școlare, și ele exagerat de mari.

In raport cu creșterea veniturilor tuturor categoriilor sociale față de cele din perioada antebelică, precum și cu prețul articolelor de primă necesitate, prețul cărții a crescut într'o proporție cu mult mai mare.

In anul 1916 orice carte literară tipărită în aceleași condițiuni ca și acum, ba pe o hârtie poate mai bună, cu un cuprins între 350—400 pag. nu costa mai mult ca 2 lei.

Operele scriitorilor noștri clasici: Alexandri, Odobescu, Ghica etc. tipărite în editura „Minerva" sau altele, nu costau mai mult. Astăzi un volum cu același număr de pagini, tipărit în aceleași condițiuni tehnice, costă 80 sau 100 lei, deci de 40-50 ori mai mult.

Când un volum costa 2 lei, învățătorul începător cu un salar de 100 lei lunar, putea cumpăra cu a 50-a parte din ei o carte; azi cu 48 lei nu o poate cumpăra.

Profesorul secundar cu salarul de 400 lei, cumpăra cu venitul depe o zi 6-7 cărți a 2 lei; astăzi nu poate cumpăra decât 3-4 volume.

Prețul celorlalte articole de primă necesitate s'a ridicat de 20—25 ori de ceeace era înainte de războiu, astfel: o pâne care costa 30 bani, azi e 7 lei; un kg. zahăr costa 1,30 lei, azi e 26; un creion era 15 bani, azi e 3 lei; un caet dela 5 bani, azi e un leu, etc. Mai scumpe, atingând coeficientul de scumpire al cărții, sunt produsele R. M. S. și unele articole de îmbrăcăminte.

Iată prin urmare dece nu se cumpără cartea, dece autorii și editorii se plâng de puținii cititori. Desigur că de prea mari câștiguri nu se bucură nici ei, pentrucă munca scriitorului nu este recompensată, decât în cazuri excepționale, în raport cu calitatea ei. Editorii însă ar trebui să se mulțumească cu un câștig mai mic, luînd exemplu dela edițiunile streine, franceze și germane, care cu un preț cu mult mai mic ca la noi, oferă cititorilor cărți cu mult superioare, din punct de vedere tehnic.

Considerând însă că la un preț mai mic, cartea s'ar vinde mai mult, câștigul ar rămâne același, rezultatul moral însă ar fi mai mare, deoarece cartea ar fi atunci accesibilă și cititorului cu venituri modeste.

O mare răspundere față de problema răspândirii cărții o are și statul, care tolerând cartelul revoltător al fabricilor de hârtie, precum și interzicerea importului, impozitele grele pe care editorii și librarii trebue să le plătească, — contribuie la scumpirea cărții.

Prin urmare statul, editorii și scriitorii, să facă sacrificii pentruca în viitor cartea să poată fi oferită publicului cetitor cu un preț mai potrivit și atunci nimeni nu va mai avea a se plânge de numărul mic de cetitori.

I. SAVINESCU

DIN TOATA LUMEA

Prietinul câinilor și pisicilor.—Un anume Lucas Sima din Atena este cunoscut subt denumirea de „prietinul câinilor și pisicilor". Aproape zilnic poate fi văzut pe străzi, ducând un coș plin cu mâncare. Sima adună animalele în jurul său și le hrănește cu o veritabilă plăcere.

Pisicile și câni au ajuns să-l cunoască și decum îl zăresc, vin îndată lângă dânsul. Astfel câteva ore pe zi Lucas Sima se ocupă numai de hrănirea câinilor și pisicilor ce vagabondează prin cartierele periferice ale Atenei.

El a declarat că acum câtva timp i-a apărut Dumnezeu în vis și i-a cerut să facă acest serviciu, pentru care pe lumea cealaltă va intra direct în rai. Visul a avut atîta influență asupra lui Sima, încât de atunci colindă zilnic orașul, pentru a da de mâncare la câni și pisici.

*

Clubul oamenilor înalți.—Acum doi ani s'a înființat la New-York un club al oamenilor înalți. Nu erau primiți în grupare decât persoanele cu cel puțin doi metri înălțime.

După câtva timp clubul număra 22 metri, dintre care un anume Edgar Peterson, înalt de doi metri și 45 centimetri fusese ales președinte.

Sălile clubului și mobilierul erau făcute după... măsura membrilor. Și la acea societate cele 22 persoane se adunau săptămânal, pentru a se distra împreună.

Incet-incet însă, unii membrii s'au retras, iar alți au plecat din oraș. Astfel clubul oamenilor înalți s'a desființat zilele trecute și New-York-ul a pierdut o curiozitate.

Recordul jucătorilor de cărți. — La un club de jucători de cărți din Londra s'a organizat un match, pentru a se stabili recordul de durată. Au luat parte la concurs peste o sută de jucători. Ei n'aveau decât permisiunea de a se ridica dela joc pentru cinci minute, de zece ori în 24 ore. Masa o luau în timpul jocului.

Concursul a fost câștigat de doi jucători persistenți Samuel Harow și Bgg Dowlas, care au jucat neîntrerupt patru zile și trei nopți. Apoi, frânți de oboseală, s'au dus să se culce. Era și timpul dealtfel!..

Recordul parașutei

O săritură dela 9.000 metri

Aviatorul danez Jon Tarnum, în apropiere de Själland (Danemarca), s'a lansat cu parașuta de la înălțimea de 9.000 metri. El a stabilit astfel un record mondial.

Până acum acest record era deținut de un american, care coborâse cu parașuta dela 8 600 metri. Aviatorul danez Tarnum, când a ajuns pe pământ, era complect amețit. După câteva clipe a leșinat și a fost dus la spital, unde și-a revenit.

El a declarat că în curând va încerca o lansare cu parașuta dela 10.000 metri, spre a-și bate propriul record.

Ingerii copiilor

O ocupație originală la Londra

La Londra s'a înființat o societate originală denumită „Ingerii copiilor". La această societate sînt înscriși mai mulți bărbați și femei, care în schimbul unor mici retribuții se oferă să păzească copii.

Interesant este că acești păzitori găsesc numeroase angajamente. Părinții, care trebuie să plece din oraș sau au dorește să se ducă noaptea la petreceri și spectacole, angajează paznici care supraveghează copiilor.

Societatea „Ingerii copiilor" a ajuns astfel o sursă de câștig, pentru mulți șomeri din Londra.

Zinoviev și Kamenev

în stare disperată

Ziarul englez „Daily News" află din Moscova, că situația lui Kamenev și Zinoviev a ajuns disperată. Deportați în Siberia, foștii fruntași sovietici s'au îmbolnăvit grav. Mai ales Kamenev, care e mai în vârstă, se află într'o stare îngrijorătoare.

Se afirmă că imediat după sosirea lor în Siberia, Zinoviev și Kamenev au trimes o scrisoare lui Stalin, în care declară din nou că sînt complect nevinovați și că amestecul lor în afacerea asasinării lui Kirov este o simplă născocire.

Deasemenea câțiva fruntași ai regimului sovietic au intervenit pe lângă Stalin, spre a-i ierta pe Kamenev și Zinoviev. Până acum însă Stalin n'a dat răspunsul.

Cetiți în pag. 4-a Ultima oră

Ingerii copiilor

O ocupație originală la Londra

La Londra s'a înființat o societate originală denumită „Ingerii copiilor". La această societate sînt înscriși mai mulți bărbați și femei, care în schimbul unor mici retribuții se oferă să păzească copii.

Interesant este că acești păzitori găsesc numeroase angajamente. Părinții, care trebuie să plece din oraș sau au dorește să se ducă noaptea la petreceri și spectacole, angajează paznici care supraveghează copiilor.

Societatea „Ingerii copiilor" a ajuns astfel o sursă de câștig, pentru mulți șomeri din Londra.

Caracteristica bisericei moldovenești

și alegerea I.P.S. Mitropolit Nicodem

interesanta conferință a d-lui prof. I. D. Ștefănescu

In sala Teatrului Național, d. prof. univ. I. D. Ștefănescu, a ținut o frumoasă conferință cu prilejul instalării I. P. S. S. Mitropolit Nicodem.

Conferențiarul a arătat că primirea făcută noului mitropolit, de către lumea credincioșilor, de presă, de erarhi și preoțime; precum și înălțătoarea recepție făcută la Iași, au explicație în primul rând strălucita personalitate a Mitropolitului Nicodem. Nu-i numai atât însă. E vorba de o pricină mai adâncă ce se leagă *de mândria și de trecutul Moldovei*, fiindcă alegerea aceasta reîmprospătează un trecut îndepărtat și reînvie condițiile de alegere a celor mai vechi mitropoliți.

Mitropolia Moldovei a fost întemeiată în primii ani ai veacului al XV-lea, în condiții care înseamnă independență și afirmare națională.

Țarișoara abia formată a Moldovei, a refuzat rând pe rând pe străinii de neam trimiși aici de pretențiile de dominație ale Patriarhiei din Constantinopole.

Și Moldova a avut drept prim Mitropolit pe acela pe care l-a vrut: pe episcopul Iosif dela Cetatea Albă, moldovan și rudă a Domnului.

Independența și mândria Moldovei s'au afirmat apoi mai puternic în ce privește legăturile de ordin canonic și erarhic pe care le-a stabilit țara cu Patriarhatul din Ohrida.

O a doua caracteristică a vieții bisericii moldovene a fost întemeierea de cetăți spirituale în tradiția celui mai active și mai vechi creștinătăți.

Cetățile acestea au fost *Mănăstirile* pe care Moldova le-a vrut și a știut să le facă centre de cult liturgic îngrijit, păstrătoare de tradiții bisericești; și în același timp *centre de școală și de cultură*. Mănăstirile au fost adevărate tezaure liturgice, dar și adevărate școli înalte în care au ajuns să învețe și fii de Domni.

Mănăstirile au devenit centre de artă. S'au înălțat biserici frumoase și s'a creiat un stil moldovenesc, ramură a stilului bizantin influențat de Occident.

S'a creiat o școală de pictură bisericească cu note puternice de originalitate, și ateliere de sculptură în metale prețioase, și în lemn; ateliere de caligrafie și împodobire de pergamente.

Operele cele mai deseamă poate s'au perdut ori sînt răsfirate în Apus; în Bulgaria, Grecia, Muntele Atos. Câte au rămas în țară, formează tezaurele dela Putna, Sucevița, Dragamirna, Secu. Aceste locuri ne pun în lumină cea de a 3-a caracteristică a vieții bisericei din Moldova și anume: dragostea de cultură, și munca desfășurată pentru înflorirea și răspândirea ei.

Ideia aceasta ne conduce la a 4-a caracteristică ce înseamnă cu cea mai nobilă pecete, biserica moldovenească. E vorba de caracterul popular național-democratic, (ca să întrebuințăm un cuvânt mai modern), al bisericii moldovenești, și în același timp dragostea și legăturile cu românii de pretutindeni. Mănăstirile din Moldova întreținеau legături culturale cu Ardealul, unde se trimeteau cărți de cult și de învățătură.

Și dacă împrejurările au ținut politicește despărțiți pe români, din punct de vedere cultural și național biserica moldovenească a muncit să-i țină uniți și înfrățiți.

Alegerea Mitropolitului de astăzi al Moldovei, s'a făcut în baza statutului din Ardeal al lui Șaguna, care impune alegerilor de episcopi și mitropoliți și bisericii în general, o bază democratică: poporul alege, *căci legea dă*

Continuare în pagina II-a

Calea unei vieți

Cetind noua operă a d-lui Dr. P. Zosin

de C. SATEANU

Ați cetit „Les Confessions" ale lui *Rousseau*, care au avut o covârșitoare înrâurire asupra generațiilor? Vă mai aduceți aminte de acele pagini înălțătoare, pline de reflecții filosofice asupra vieții? Sau dacă sunteți mai familiarizați cu literatura germană clasică, ați cetit cumva celebra operă a lui *Knigge*: „Umgang mit Menschen"? (Comportare cu oamenii") operă de îndrumare educativă în societate.

In această serie s'ar putea cataloga noua operă a d-lui dr. *P. Zosin*, despre care tratăm în acest foileton.

*

Doctorul Zosin este un gânditor. A evoluat prin cugetarea marilor învățați și a oamenilor de știință, devenind un adept al filosofiei pozitiviste, excelent discipol al lui *Auguste Comte*.

„Calea unei vieți" este rezultatul unei atari filosofii — și al unei îndelungate experiențe în realitate, în viața de toate zilele. Cartea sa este un îndreptar, un ghid. Un ghid menit a călăuzi pe om, din copilărie și adolescență până la maturitate și bătrânețe. Va interesa deci în primul rând pe pedagogii societății românești, părinți și profesori, și va interesa în gradul cel mai înalt tineretul nostru care caută să se înarmeze cât mai bine în crâncena luptă pentru existență.

La o atare operă cu caracter instructiv-pedagogic se gîndea și regretatul scriitor *Dr. A. Steuerman-Rodion* care a încercat să scrie „Cartea băiatului meu" pe care soarta nu i-a îngăduit însă s'o sfîrșească, și i s'au publicat, postum, cîteva însemnări nedesvoltate.

Cu atât mai impunătoare este opera de mare anvergură a d-lui dr. *P. Zosin* „Calea unei vieți", care a scris-o pentru „copilul său de suflet Gheorghe Dominic,— deci pentru toți copiii pe care ca și Crist, îi cheamă la sufletul său — reminiscență vie și impresionantă de pe urma umanității și generozității din anii tinereții, simțăminte de care nimeni nu se poate emancipa, dacă a fost într'adevăr și fundamental stăpînit de ele...

*

Ar fi absurd să pretind a recenza „Calea unei vieți" — a unei *vieți*,— în cuprinsul unui foileton.

Opera aceasta este plină de înțelepciune și de povețe sănătoase. E parcursul unui sexagenar prin viața de toate zilele, cu observațiuni judicioase asupra oamenilor, faptelor și profesiunilor, supra mediului social, — e într'un cuvânt concepția realității asupra realității.

Opera ar avea caracteru unei autobiografii—dar autobiografie e de o sănătoasă filosofie, căci inițiază și îndrumează sfătuitor în lupta vieții. Este deci și o carte bună — autorul fiind, cu toate rezervele sale și cu toată solicitudinea sa, un om bun, iubitor de oameni buni, drepți și generoși.

*

Societatea noastră de astăzi este adânc frământată în alegerea carierelor.

Problema carierelor *d-rul Zosin* o tratează în cadrul general al concepției Ligii Națiunilor—la însăși rezultatul filosofiei sociale și umanitare al lui *Rousseau* care cel dintâi a formulat un statut unitar al ligii popoarelor.

D-rul Zosin tratează în această privință cariera: ostășească, preoțească, meșteșugărească, agricolă, industrială, comercială, financiară, marinărească, aviatică, profesorală, juristică, polițienească, funcționărească, literară, artistică, tehnică, etc.,—în capitole separate, — pentru a conchide cu pregătirea, perfecționarea și practicarea carierei.

*

„Calea une vieți" este și o operă de înaltă morală. Morala aceasta este rezultatul ferice al unei superioare intelectualități îmbinată armonic cu experiența socială și practica existenței.

Continuare în pagina II-a

Secrete de frumusețe de la Hollywood

Mici trucuri ale Stelelor de Cinema

Celebrele Stele ale filmului recurg la fel de fel de mici rucuri pentru a-și da o înfățișare na frumoasă. Așa de exemplu, chii se pot face mai ademeniori dacă se înoaie o periuță n gelatină de etrol și se trage u ea ușor peste princene, incerând dela mijlo-ul obrazului. De semenea genele se pot face mai tunecate și mai lungi periindu- în fiecare zi, dinlăuntru în afară, cu această gelatină. Se înțelege dela sine că și nasul nu trebue să arate niciodată cea mai mică urmă de luciu. De aceea, elele de Cinema cer astăzi o udră de orez care nu absoarbe. udrele ordinare nu suprimă luul decât pentru câteva minute, fiindcă absorb umezeala naturală a pielei și formează o pastă lucioasă. Pudra lucește ea însăș.

Chimiștii însă au constatat că pudra nu mai absoarbe dacă se nestecă cu puțină Spumă de emă. Casa Tokalon posedă am brevetul pentru acest prodeu. Pudra Tokalon, celebra ră de Paris, nu poate usca nezeala naturală a pielei, de ia ea dă un ten dulce și calat care seamănă cu frăgezia unei piersici. Ea ține de cinci mai mult decât celelalte pu, chiar în ciuda vântului, a ii și a transpirației. Pudra kalon este singura pudră de e care împiedică disgrațiosul iu pentru ziua întreagă și nu ește *nici ea niciodată.*

De vânzare la toate farmaciile, ogueriile și parfumeriile din ă. Noi prețuri reduse la Lei 45.

TESTA
COMBATE și VINDECA
RĂCELI-GRIPĂ
MIGRENE-NEVRALGII

Creditul Fonciar Urban din Iași

Serviciul Contabilității

INȘTIINȚARE

către detentorii de Scrisuri Funciare Urbane Iași

In conformitate cu art. 64 aliniatul 4 din legea pentru lichidarea datoriilor din 7 Aprilie 1934, Consiliul de Administrație în ședința sa de la 31 Decembrie 1934, a decis ca ștampilarea scrisurilor funciare să înceapă la 15 Februarie 1935.

In acest scop D-nii detentori de titluri sunt încunoștiințați că în conf. cu textul aceleași legi sunt obligați a depune spre ștampilare titlurile lor cel mai târziu până la 7 Aprilie 1935 adică în termen de un an de la data promulgărei legei pentru lichidarea datoriilor.

Sancțiunea nedepunerei în termen spre ștampilare este prevăzută de aceiași lege (art. 64 al. 5) care dispune a nu se mai plăti cupoanele scrisurilor neștampilate fără a se fi presentat la ștampilare și scrisul original.

Domnii detentori vor complecta și semna borderouri e întocmite special și pe cari și le vor procura de la sediul Societăței din Iași, de la representanța din București, str. Poincaré Nr. 2, sau de la celelalte representanțe din restul țării, notate mai jos.

Scrisurile vor fi însoțite de toate cupoanele ce posedă și se vor trimite la Iași, pe adresa Direcțiunei Generale, odată cu borderoul în care au fost înscrise, în ordine numerică, în rubricele respective de valori, corecturile ne fiind admise.

Borderourile vor cuprinde numele citeț al detentorului și adresa exactă, la care se vor restitui scrisurile funciare după verificare și ștampilare.

Domnii depunători de titluri vor primi o dovadă a depunerei făcute și în schimbul ei vor primi titlurile și cupoanele ștampilate după verificarea legală.

Representanțele de unde se mai pot procura borderouri speciale.

Cernăuți, str. Iancu Flondor 14
Chișinău, str. Smidt, 133
Tighina, str. Alex cel Bun 72
Cluj, Piața Cuza-Vodă 14
Bălți, str. Regele Carol 255
Cetatea Albă, str. Regina Maria 31
Vatra-Dornei, str. Forfătă 11
Botoșani, Bulevard 73
Dorohoi, str. Gheorghe Marcu 4
Fălticeni, str. Regele Carol 171
Roman, str. Ștefan cel Mare 7
Bârlad, str. I. C. Brătianu 4
Tecuci, str. Elena Doamna 7
Vaslui, str. Scârlat 1
Huși, str. Maior Teleman 7
Constanța, str. Dragoș 8
Focșani, str. Cogălniceanu 1

Domnii detentori din alte localități vor cere borderouri la sediul din Iași, indicând numărul de scrisuri ce posedă, spre a primi numărul de borderouri necesare.

Direcțiunea Generală

AZI la ROXY DOUA filme șlagăre tot cu 12 și 8 lei

Cel mai frumos spectacol vesel și muzical

Kathe de Nagy, Willy Fritsch, Hanshoser, Hans iHiese în — **RIRI**

Al doilea film **Banda Bou Bolte**

cu comicul artist francez GEORGES MILTON

Programul începe cu Rapsodia 2-a de Liszt, Jurnal și Silly Simphonie

Acelaș program dimineația de Sâmb. și Dum. cu 8 și ... lei

DURERI NERVOASE, MIGRENE, NEVRITE, DURERI MENSTRUALE, GUTOASE, REUMATISM MUȘCHIULAR CUATI

NOVAL

CEL MAI BUN CALMANT

CEREȚI LA FARMACII CUTII ORIGINALE

Liceul Militar Iași
Serv. Aprovizionării

PUBLICAȚIE

Se aduce la cunoștința celor interesați că în ziua de 8 Martie 1935, ora 10 dim. se va ține în localul Liceului Militar Iași, situat în Iași str. Carol No. 47, licitație publică pentru procurarea colonialelor, brânză de oi, brânză de vacă și smântână, necesare hranei elevilor liceului, pe exercițiul 1935 | 1936.

Licitația se va ține în conf. cu art. 88—110 incl. din legea contabilității publice, reg. O. C. L., normele publicate în M. O. No. 127 din 4 Iunie 1931.

Toate persoanele care vor lua parte la licitație, vor depune pe lângă ofertă și o garanție de 5% din valoarea furniturei oferite, iar oferta se va face numai în conformitate cu caetele de sarcini, cari pot fi văzute în fiecare zi de lucru, dela orele 9—12 dim. în localul liceului din Iași, strada Carol No. 47.

Comandantul Liceului,
Colonel *Stănescu Ioan*
Ofițer cu Aprovizionarea
Locot. Hacia urov Iacob

No. 7669 Iași 6 | II | 1935

Sindicatul Alimentar Iași
Recunoscut persoană juridică

CONVOCARE

Potrivit prevederilor 23, 30 și 31 al. b. din statute, convocăm pe toți membrii sindicatului alimentar în adunare generală extra-ordinară pe ziua de 10 Februarie 1935 orele 3 p. m. la sediul sindicatului din str. Gh. Mârzescu No. 9 și la neprezentarea numărului legal de jumătate plus unul din totalul membrilor în curent cu plata cotizațiilor, adunarea va avea loc în ziua de 17 Februarie 1935 aceiaș oră și acelaș local, când se va ține în mod irevocabil ori care ar fi numărul de membrii prezenți, putând lua hotărâri valabile asupra tuturor punctelor înscrise în următoarea

ORDINE DE ZI

1) Raportul moral al activităței comitetului.
2) Raportul material al gestiunei comitetului.
3) Raportul com. cenzorilor.
4) Descărcarea comitetului pe exercițiul anului 1934.
5) Descărcarea cenzorilor pe exercițiul anului 1934.
6) Aprobarea bugetului pe anul 1935.
7) Aprobarea regulamentului de conducere interioară.
8) Ratificarea adeziunei organizației la Federația sindicatelor alimentelor din România Mare.
9) Mutarea sediului.
10) Ratificarea cooptărilor făcute de comitet.
11) Eventuale.

Potrivit hotărârei comitetului consemnată în procesul verbal No. 33 din 15 Ianuaria a. c. pot lua parte la adunarea generală extraordinară numai acei membrii cari vor dovedi că au achitat cotizațiile pe luna Ianuarie crt.

Orice chestiune din afară de cele cuprinse în ordinea de zi de mai sus, pe care un grup de membrii ar dori să o puie, va trebui să fie anunțată comitetului în scris până în ziua de 9 Februarie a. c. orele 6 p. m.

Dat fiind importanța punctelor cuprinse în ordinea de zi, rugăm insistent pe toți membrii a lua parte.

Președinte, Spiridon Critico
Secretar G-ral, Const. Pavli

Adevărata Untură de Ficat de Pește

Calitate extra-fină, este de culoare gălbuie, gust i miros plăcut de sardele. Se ia cu plăcere de copii i persoanele cele mai delicate.

Untura de Peşte pură

ste mai activă decât amestecată cu apă și alte materii.

Se găsește de vânzare la *Farmacia Curții Regale* Frații Dr. Konya—Succesor Dr. Grozea, Iași, tr. Lăpușneanu.

Atenţiune

Reamintesc Onoratelor mele clientele că prin talentul meu născut în arta de a prezice, dau fiecărui vizitator indicațiunile trebuitoare în orice direcție și după dorința fiecăruia. La orice consultație ofer în mod gratuit broșuri cu zodia persoanei respective.

Incercați și-veți rămâne pe deplin satisfăcut.

Prezicătoarea Constantinovna

Str. Sf. Teodor No. 8 Iași

Dr. GANCEVICI

consultă

BOLI DE PIEPT

str. Lăpușneanu No. 19
între orele 1—4 p. m

DOCTOR

A. Socolovschi

fost asistent la Spit. Colentina (București)

Specialist în boli și operațiuni

de NAS, GÂT și URECHI

electroterapie, raze, curente de înaltă frecvență

Cons. 8½—9½; 12—2; 4—7

Iași, str. Cuza Vodă 42 vis-a-vis de Camera de Comerț)

Medicament suveran

JAWOL

combate durerile: de cap, de dinți, nevralgice, reumatice și gripa

O mare adunare a meseriașilor

Pentru degrevarea fiscală - Și împotriva concurenței Cartelurilor

La sediul Uniunei micilor industriași și meseriași patroni, a avut loc a doua consfătuire a comitetului regional moldovenesc. Cu această ocazie s'au citit memoriu ale diferitelor filiale din provincie, ca cele din Roman, Piatra Neamț și Dorohoi. Prin aceste memorii filialele Uniunii Micilor industriași cer imperios o acțiune energică în vederea degrevărilor fiscale.

De exemplu cizmarii din Piatra-Neamț au cerut prin memoriul lor ștergerea tuturor restanțelor de plată pe anii din urmă; reducerea cu 50 la sută a impunerilor actuale și care sunt făcute pe baza declarațiunilor din anii 1924—30.

*

Metalurgiștii din Iași se plâng că resimt în mod apăsător efectele contingentă ii și a cartelului ferului, ce a reușit să pue complectă stăpânirea pe vânzarea tablei, sârmei și a ferului, ridicând nivelul prețurilor acestor materiale.

*

Pe de altă parte, diferiți meșteșugari din branșa croitoriei, cismăriei și a tâmplăriei se plâng că sufăr foarte mult de pe urma prăvăliilor ce exercită meseriile în mod clandestin.

In fața acestei situații, comitetul regional local, a convocat pentru Duminică 10 Februarie crt. în sala Sfatului Negustoresc, o mare întrunire publică la care, în afară de meseriașii locali, au fost invitate toate asociațiile de meseriași din localitate și provincie, ca:

Sindicatul alimentar, Asociația patronilor croitori de lagăr, sindicatul patronilor brutari, filialele Uniunii micilor industriași din toată Moldova.

Și-a anunțat participarea la această consfătuire regională, d. Al. Samoilă senatorul Camerilor de Muncă din Muntenia, în fruntea unei delegații formată din membrii comitetului central al Uniunii.

Dl. Alfons Herovanu senatorul muncii, va face cu această ocazie o amplă expunere în legătură cu legea meseriilor.

Punctele principale ce vor fi desbătute sunt:

Degravarea fiscală; abolirea evaziunei fiscale care numai în Iași a produs amenzi (pe hârtie deocamdată) de cca 200 milioane lei; și ștergerea restanțelor la impuneri.

LAMAR

Caracteristica bisericei moldovenești

Continuarea din pag. 1 a

importanță foarte mare credincioșilor și mirenilor.

In al doilea rând, alegerea Mitropolitului s'a făcut cu deosebire cu sprijinul Mitropolitului Nicolae al Ardealului și al reprezentanților ardeleni din congres. Aceasta înseamnă, nu numai o reînoire a trecutului îndepărtat, ci și o nădejde de viitor, o garanție puternică pentru adevărata legătură frățească între românii regatului întreg t.

Cu chipul acesta, *Mitropolitul Moldovei devine un simbol și un sprijin al bisericii și unității naționale.*

Și în sfârșit, un ultim lucru. Analiza noastră a pus în lumina adevărată caracteristicile trecutului glorios a bisericii Moldovenești. In numele lor s'a ales Mitropolitul Nicodem.

Aceasta formează un program de activitate pe care il impune istoria în vremea de astăzi și înțelegerea superioară a I. P. S. S. Mitropolitului Nicodem.

El va fi pentru binele bisericii întregi, un mitropolit al legăturii strânse dintre credincioși și cler; un înnoitor al vieții mânăstirești și al culturii în cel mai adânc înțeles; însfârșit un Mitropolit al iubirii frățești și al unității naționale.

Patriarhul țării, ministrul cultelor, mitropolitul strălucit al Ardealului, alți erarhi și o admirabilă lume entuziastă a Iașului și Moldovei, au nstalat pe Mitropolitul Nicodem la reședința lui, cu urările zvorâte din conștiința limpede a împrejurărilor și ideilor pe care le-am expus.

*

Conferința d-lui prof. Ștefănescu a fost o adevărată recreare sufletească pentru asistență.

I. P. S. S. Patriarh Miron și Mitropolitul Nicodem l-au felicitat călduros. *GR. SPIRU*

Dela Societatea studenților în drept

Sâmbătă 9 Febr. va avea loc alegerea noului comitet. Mulți studenți dreptiști privesc cu satisfacție și încredere lista d-lui Viciu Dumitru, un vechiu și încercat luptător pentru satisfacerea intereselor studențești. Bun student, apreciat de profesori. Am căutat să stau de vorbă cu d-sa.

— Ce-i cu alegerea dela Societatea dreptiștilor?

— Un eveniment destul de important la facultatea noastră, întrucât noului comitet îi incumbă sarcini destul de grele ca: lupta pentru abrogarea legii avocaților, a învățământului superior, colonii de vară etc.

— Credeți în realizarea acestui program?

— Da; întru cât la alcătuirea listei am ținut seamă ca, colaboratorii să fie băeți capabili și energici și totodată în asentimentul colegelor și colegilor.

Foarte frumos,

Demostene I. Gheorghiță

x Păziți-vă contra gripei întrebuințând ca preventiv un cachet pe zi din ANTIGRIPALELE WERNER. 4

Lilian Harvey și mama ei

Acum câteva zile cunoscuta actriță de cinema Lilian Harvey a sosit la Londra, venind dela Hollywood (America). Ea a venit să-și viziteze mama, care locuește în apropiere de Londra.

Cu acest prilej Lilian Harvey a făcut o declarație interesantă. Ea a promis mamei, înainte de a se consacra carierei artistice, că cel puțin o lună pe an va veni acasă, pentru a locui împreună. Și delicioasa vedetă, își respectă promisiunea!

Licitație

Se aduce la cunoștința generală că, în ziua de 12 Februarie a. c. ora 11 a. m se va ține la sediul Depozitului Societății Ocrotirea orfanilor de Răsboi din Iași, strada Codrescu No. 7, licitație orală pentru vânzarea următorelor materiale reformate;

Circa 400 kg. reformături haine, lenjerie etc. Circa 120 kgr. reformături încălțăminte. Circa 50 kgr. reformături vesela, 4 cântare zecimale, 3 sobe de fier, 34 buc. uși și ferestre, căpriori, paturi de fer reformate etc.

Aceste materiale se pot vedea în fiecare zi între orele 2-4 p. m. la Depozitul Societății din strada Codrescu No. 7.

x Luni și Marți s'au introdus la tribunal 53 de apeluri și contestații fiscale la contravențiile încheiate de fisc pentru neplata taxelor la veniturile imobiliare.

Activitatea Asociației femeniste

Conferința D-nei Iosif

Asociația femenistă locală își continue cu asiduitate activitatea, strângând în jurul ideei ce urmărește, un număr mereu crescând de femei. Elemente tinere, pătrunse de însemnătatea scopului urmărit, își aduc contribuția lor plină de elan.

Orice membră ca și orice doamnă sau domnișoară ce nu sunt înscrise în Asociație și ar dori să se intereseze de această activitate, găsesc o căldoroasă primire la sediul Asociației în orice zi de Luni între orele 5—7, sediul Asociației bucurându-se în present de binevoitoarea ospitalitate a *Cercului didactic*, str. Lăpușneanu.

Succedându-se la două săptămâni, se fac comunicări puse în discuție de „Alianța internațională pentru sufragiul și acțiunea civică a femeei"; apoi conferinți, iar în zilele de Luni, intermediare, biblioteca e pusă la dispoziția d-nelor membre când se dicută și diferite chestiuni ce privesc mersul Asociației.

*

D-na profesoară Iosif a deschis seria conferințelor tratând despre „Rolul femeii în familie și stat". Competința și neîntrecutul dar de a vorbi al d-nei Iosif, au oferit asistenței o oră de regal intelectual. D sa arătând legătura subiectului conferinței cu femenismul, insistă asupra faptului că în arena publică femeea va trebui să aducă caracteristica specifică de mamă și soție.

D-na conferențiară analizează familia actuală și loviturile ce ea a primit prin unele forme de progres și individualism; deasemenea face o aspră critică a teoriei comuniste privitoare la familie. Familia fiind cea mai mare creație a omului, e lămurit dovedit că ea trebuie să trăiască bine organizată. Familia e mediul de educație și deci de perfecționare a individului, femee și bărbat.

Neamul se ameliorează prin familie; deci ea are netăgăduit de mare însemnătate pentru stat. Familia socializează copilul, viitorul om și cetățean. D-na conferențiară arată marele rol al femeii ca apărătoare și susținătoare a familiei.

Se va continua seria conferințelor; și având în vedere subiecte de interes specific pentru femee în menirea sa ca mamă soție și cetățeană, comitetul Asociației face deosebit apel la femei de a vizita sediul Asociației în orice Luni orele 5—7, luând parte la ședințe.

DOCTORUL

R. DAMSKER

Str. Ghica Vodă No. 32
MEDICINĂ INTERNĂ,
SIFILIS ȘI GENITO-URINARE

Diatermie și băi de lumină
între 8—11 a m și 3—7 p. m

Calea unei vieți

(Continuarea din pagina I-a)

Căci vorbește nu numai filosoful și omul științelor sociale, dar și mediul practic: despre sentimentele și legăturile de prietenie masculină și femenină, despre dragoste și căsnicie, despre îndatoririle soțului și „greșelile femenismului", despre creșterea și educația copiilor sau despre „legea celor trei stări ale spiritului uman", despre misticismul cultural și cel religios și despre atitudinele morale, sociale, politice și filosofice, pentru a trage concluzii despre epoca maturității și bătrâneții omului.

In acest vast capitol final —cu alte numeroase capitole speciale — găsim pe autor în apogeul cugetărilor sale.

S'ar putea spune că ne vorbește un *Tolstoi* bătrân, despre viața pe care a parcurs'o și despre concluziile la care a ajuns pentru această vrâstă.

Dar autorul nostru, să nu uităm, e un medic practic — și de aceia atacă în capitolele finale, știința medicală, pentru a ne vorbi de igiena trupească și cea sufletească și de înțelepciunea bătrâneții.

*

Caracterul *confesional* al acestei lucrări și al tendinței inițiale, al scopului urmărit, ne-a făcut ca dela început să-l comparăm cu marele filosof francez și cu cunoscutul autor german de pe vremuri. Dar acest caracter generic din opera d-rului P. Zosin are și specificul actualității și al societății românești. Dacă mai avem în vedere și frumoasa tinctură literară în care e scrisă opera, ca și reminiscențele autobiografice ale autorului, scrise cu toată sinceritatea și în scopul suprem de a orienta, lumina, educa și povățui, atuncea *„Calea unei vieți"* se cetește cu incordat interes, ca un roman,— un roman filosofic, pedagogic și folositor tuturor.

C. Săteanu

Citiți Opinia zilnic

Informații

x Se fac pregătiri asidue pentru marele festival artistic-literar al studenților evrei, care va avea loc Duminică 10 Februarie ora 9 seara în sala Sfatului Negustoresc, sub patronajul d-lui Prof. universitar Motăș.

x *Secția Femenină* de pe lângă Casa Culturală C. F. R. „A. D. Xenopol, care are de scop ajutorarea tinerelor fete în caz de mariaj, face cunoscut că înscrierele de membre se fac în fie-care Vineri între orele 5—7, la sediu, în Bulevardul Ferdinand No. 10, unde se vor vedea și condițiunile.

x Dr. Brener *specialist mamoș*, boli de femei. *Cons* 2—8 d. m. în str. Banu 8.

Vă doare: capul — dinții, — Șalele? DALIN

Dacă vă doare
GÂTUL
înfăşuraţi-l cu o fâşie de vată
THERMOGÈNE
Vată revulsivă şi resolutivă, care ţine cald şi decongestionează organele inflamate.
De vânzare la Droguerii şi Farmacii.

LA „FERRO-TECHNICA" str. Anast. Panu 46 a sosit un mare stoc de materiale electrice.

1—2 CAMERE mobilate sau nemobilate, de închiriat. Str. Albineţ 14 bis.

SENZAŢIA ZILEI
Incepând de Luni 11 crt.
Săptămâna Eftină
la marele magazin
„Au Bon Marché"
Str. Ştefan cel Mare 11
PREŢURI ENORM REDUSE LA TOATE MARFURILE

CONTRA GRIPEI

NARIN
Tubul mic Lei 16
LA FARMACII

INSTITUTUL
ANTI-RHEUMATIC
— şi —
ELECTRO-RADIOLOGIC
Dr. BENNO MAYER
Şeful Institutului de Radiologie al Spit. „Dr. Ghelerter"
Iaşi — Strada Cuza Vodă 1
Diagnostic şi tratament prin
RAZE X
Diagnosticul şi tratamentul tuturor formelor de *Rheumatisme* prin cele mai perfecţionate aparate electro-medicale. (Diathermie, unde scurte, ultra-violete, băi electrice de iod, băi de parafină, solux, nămol radioactiv).

PENTRU
SAPTAMÂNA EFTINA
la TRINACO
am primit un nou transport de mărfuri deasemenea şi noui preţuri reduse.
PROFITAŢI DE SCURTUL TIMP CAT MAI ŢINEM
SAPTAMÂNA EFTINA
Gongul zilei: TOATE MĂRFURILE TIND spre URCARE
TRINACO vinde eftin
Ştefan cel Mare 11

Chiar atunci când preţurile scad sau se urcă
Parfumeria „Elefant"
rămâne cel mai eftin şi asortat magazia cu ultimele noutăţi cosmetice. Cumpărând „LA ELEFANT" sunteţi în curent cu moda parfumului şi artei de înfrumuseţare.
Soxoni Galoşi Quadrat Riga

O complicaţie interesantă

în jurul contravenţiei fiscale a fabricei Rameder

Din Bucureşti aflăm că d. Gh. Diaconescu denunţătorul în chestia întreprinderii fabricei de cărămizi Rameder, a trimis Ministerului de Finanţe o invitaţiune prin Portărel, prin care cere de a nu se reduce sau anula amenda ce va rezulta în urma anchetei făcute, căci D-sa, conform legei, are dreptul la prima de denunţător.

După dispoziţiile legei contribuţiunilor directe denunţătorul are drept la un sfert din amenda constatată.

D. Diaconescu arată Ministerului că s'a constatat că denunţul s'a dovedit întemeiat şi că amenda ar fi de vre-o 10 milioane lei, deci d-sa ar avea dreptul la o primă de aproxim. 2 şi jum. milioane lei.

D-sa că a înţelege că cere protecţia legii în contra încercărilor de muşamalizare...

Noui amănunte în jurul atacului

săvârşit de banda lui Coroiu în jud. Botoşani

Banditul s'a servit cu dulceaţă — Carnetul cu adresele bogătaşilor — Cum a venit Coroiu la Dumbrăveni

Botoşani 7—„Opinia" a relatat atacul banditesc săvârşit de banda lui Coroiu în com. Dumbrăveni, judeţul Botoşani. Dăm astăzi noui amănunte:

Dulceaţa cu apă

In timp ce banditul percheziţiona casa brutarului Iţic Weisman, spre a da de bani, a găsit într'un dulap un borcan cu dulceaţă. Fără a sta mult pe gânduri, Coroiu a început să mănânce dulceaţa.

După ce-a golit borcanul pe jumătate, banditul a băut şi o cană cu apă, mulţumind celor din casă.

Carnetul cu adrese

Gh. Coroiu a scos apoi din buzunar un carnet în care erau notate adrese de bogătaşi, spunând brutarului Weisman că şi el e trecut acolo. Banditul l'a notat pe Weisman în carnet, după o informaţie ce-a primit'o dela un sătean din satul Dumbrăveni.

Se pare că acest sătean nu e altul decât tovarăşul banditului care s'a mânjit pe faţă cu cărbune spre a nu fi recunoscut de către cei din casă.

Deasemeni şi ceilalţi doi bandiţi cari erau afară în timpul atacului, par a fi oameni de prin partea locului.

Cum a venit Coroiu

In ziarul nostru am scris nu de mult despre vizita ce a făcut-o Coroiu în halta Dumbrăveni. Banditul a lăsat atunci o scrisoare, prin care arată că a venit cu trenul în haltă, spre a se întâlni cu un tovarăş, în vederea unui atac.

Se crede deci că tovarăşul în chestie este chiar din Dumbrăveni, şi întâlnirea de atunci a avut loc acum în haltă.

Banditul a sosit la Dumbrăvenni cu trenul personal din Botoşani, la ora 8 jum, iar la 9 şi ceva a dat atacul.

Alte amănunte

Mai sânt demne de relevat unele amănunte interesante, cu prilejul atacului dela brutarul Iţic Weisman.

Coroiu găsind într'un sertar suma de 6000 lei care era destinată pentru fiul lu Weisman, banditul a lăsa banii brutarului.

Un învăţător evreu care era de faţă i-a supus lui Coroiu că a auzit de el, că e om milos şi ajută săracii. L-a rugat deci să-l ajute şi pe dânsul.

Banditul a răspuus însă că actualmente situaţia lui materială nu-i permite să fie filantrop.

Coroiu însoţit de tovarăşi, a dispărut apoi. *s. g. sergiu*

Conferinţele Doctorului Aschner la Iaşi

Cunoscutul ginecolog din Viena Docentul dr. Aschner, va ţine în cursul săptămânii viitoare două conferinţe în localitate.

Prima conferinţă cu subiectul Terapia constituţională ca bază a orcărui tratament va fi ţinută în limba franceză Luni 11 Februar.e 1935 ora 9 seara în sala policlinicei spitalului „Dr. Ghelerter".

A doua, cu subiectul „Rolul Corpului în viaţa femeii", va fi ţinută în limba germană în ziua de Marţi 12 Februarie 1935 ora 9 seara în sala Sfatului Negustoresc.

Conferinţele sunt organizate de soc. Junimea Medicală.

Lucrările Parlamentului

6 FEBRUAR

Camera — D. *A. C. Cuza* protestează contra felului cum se face cenzura la Iaşi, spunând că i s'a confiscat o carte germană.

D. *Titeanu* promite că va cerceta şi va dispune să se remită d-lui Cuza cartea oprită la cenzură.

Se votează apoi deschiderea unui credit de 3 şi jum. milioane lei pentru epitropia Sf. Spiridon din Iaşi.

SENATUL a respins demisia d-lui G. G. Mironescu din maturul corp.

D. *Gafencu* a întrebat guvernul dacă menţine sau contestă cifrele din raportul Auboin.

Delapidări cu duiumul

Bălţi 7. — Continuându-se verificarea cassele lor şi gestiunilor comunale şi a comitetelor şcolare din judeţ pe anii trecuţi, s'au constatat nereguli şi delapidări de bani publici, în sarcina unui număr de peste 100 foşti primari şi casieri.

Din ordinul prefecturii ei au fost deferiţi parchetului.

Quadrat Riga

Câteva ecouri

dela solemnitatea de Duminică

Intrebăm pe d. Mihai Borcea care îi sunt impresiile culese cu prilejul înscăunării Mitropolitului Moldovei.

Prietenul Mihai Borcea ne răspunde:

— „Vă pot spune că ce mai mişcaţi au fost patriarhu şi Mitropolitul Balan al Ardealului. Ambii înalţi prelaţi au declarat, că încă n'au văzut o astfel de recepţie, făcută cu atâta entuziasm şi dragoste de întreaga populaţie a unui oraş, fără deosebire de confesiune".

Profitând de câteva clipe libere, patriarhul a vizitat pe d. Ion Borcea, fost ministru, cu care a avut o interesantă convorbire cu privire la Iaşi, patriarhul promiţând tot concursul său pentru înălţarea Iaşului.

Şi Mitropolitul Balan a vizitat pe d. Ion Borcea. Inaltul prelat a declarat că va reveni curând în Iaşi pentru a vizita monumentele istorice din capitala Moldovei. Cu acest prilej va ţine şi o conferinţă. DAN

Concertul Baritonului Stănculescu

După cum am anunţat, concertul marelui bariton *V. Stănculescu*, are loc la Teatrul Naţional, în seara de *Vineri 15 Februar*.

In program, cele mai alese arii din Copolonga, Verdi, Brogi, Capua etc. precum şi o frumoasă serie de cântece româneşti.

La pian, d. prof. Radu Constantinescu.

Biletele, cu preţuri populare se găsesc la Brascu.

Informaţii

x Agenţia Braşcu anunţă că biletele cumpărate dela această agenţie pentru spectacolele „Bursa neagră" sau „Azais", sânt valabile pentru Sâmbătă seara, la premiera piesii „Banii".

x Pensionara Elena Tomiţă din Iaşi s'a plâns contra fratelui ei Ion Tomiţă din Bălceşti; acuzându-l că o maltratează din pricina unei moşteniri.

Informaţiuni

x Direcţia generală c. f. r. şi Casa Muncii c. f. r. au intrat în tratative cu d. Petre Sion, pentru cumpărarea palatului din strada Banu.

In acest palat urmează a se instala policlinica ceferistă.

Tratativele de cumpărare se găsesc în curs bun şi sînt aproape de terminare.

x *Cantina şcolară* înfiinţată în strada Anastasie Panu de către d. dr. Cădere, continuă a funcţiona în condiţiunile cele mai bune. Două zeci de copii, şcolari, băeţi şi fete, mănâncă regulat la restaurantul Ilie. Copilaşii încântaţi au câştigat în greutate. Masa e regulat supraveghiată de către d. dr. Berbeciu, medicul circ. a patra.

x In cercurile evreeşti din localitate se ventilează ideia desemnării unui alt reprezentant oficial al sfatului rabinic în localul actualului rabin d. Wahrman. In acest scop se va adresa o întâmpinare comunităţii israelite, care într'o şedinţă plenară va examina chestiunea.

x Direcţiunea generală C. F. R. a trimis o circulară staţiilor de cale ferată, prin care le-a înştiinţat că se interzice ca în viitor în silozurile închiriate comercianţilor, să se depoziteze fasole, seminţe de floarea soarelui şi oleaginoase. Hotărârea a produs nemulţumiri în rândurile cerealiştilor.

x S'a redeschis în localitate şcoala de agenţi sanitari, care-şi întrerupsese activitatea acum doi ani. Şcoala numă ră 31 elevi.

x D. dr. Gheorghiu a fost transferat medic la policlinica ceferistă, în locul rămas vacant prin moartea regretatului dr. Popa-Radu.

x Printre medicii de circomscripţie domneşte o vie nemulţumire, din pricină că nu au fost toţi invitaţi la recepţia şi banchetul în onoarea Mitropolitului Nicodem.

x *Brutari se agită iarăşi* pe tema scumpirii crescânde a făinei şi a scăderii consumului pâinii.

A survenit şi o surpriză: unul din componenţii grupului moara „Moldova" a făcut cerere ca să i se aprobe reînceperea fabricaţiei de pâne.

D. primar O. Racoviţă, Vineri, la întoarcerea în localitate, se va ocupa de această chestiune.

x D. Gh. Pavelescu, comisar ajutor pe lângă Casa asigurărilor sociale din Iaşi, a fost detaşat la poliţia Ştefăneşti.

D. comisar ajutor V. Filipescu a fost detaşat la chestura Bacău.

x Inalta Curte de Casaţie a respins recursul făcut de d. Corneliu Popovici din str. Uzinei 75, fost funcţionar la Administraţia financiară Iaşi. El a rămas definitiv condamnat la un an închisoare pentru falş şi delapidare.

x Inspectoratul sanitar a comunicat serviciului sanitar municipal, că s'a hotărât de organele în drept, ca rugeola să fie considerată boală declarabilă.

x La Huşi a fost arestat periculosul spărgător Ivanciu Stănescu. Cum eleste urmărit şi de poliţia ieşană pentru o serie de spargeri, s'a cerut aducerea lui la Iaşi.

x ***Bonurile de premii*** seria 58-a se primesc zilnic la administraţia ziarului „Opinia", între 4—7 d. a.

Rugăm cetitorii din provincie să trimeată din timp bonurile, anexând 7 lei în mărci poştale pentru răspuns şi taxă de manipulare.

x *Societatea Colonia şcolară „Spiru C. Haret" din Iaşi* anunţă pe binevoitorii ei cumpărători de bilete, că Ceaiul dansant ce urma să aibă loc în seara zilei de 2 Februar a. c. la Cercul Militar, s'a amânat pentru ziua de 30 Martie a. c.

Haitele de lupi în jurul Brăilei

Din Brăila se anunţă că haite de lupi au apărut în jurul satelor de lângă Dunăre. In apropiere de Ghecet, flarele au atacat o căruţă în care se afla un sătean. Omul a încălecat pe un cal şi a încercat să fugă. Dar lupii erau în număr mare şi l-au sfâşiat atât pe sătean cât şi caii.

Dela Naţional-Ţărănişti

Şedinţa dela sectorul Tg. Cucului

Aseară a avut loc o populată şedinţă a sectorului naţ-ţărănesc din Trg. Cucului. Şedinţa a fost prezidată de d. Lazăr Leibovici, asistat fiind de d. Chon Davidovici, vicepreşedinte al sectorului şi ca secretar d. Osias Felix.

D. Leibovici, luând cuvântul, face o dare de seamă a activităţei, arătând că sectorul e în progres.

Aduce elogii d-lui Alfons Herovanu, arătând că persoana d-sale alături de ceilalţi fruntaşi ai partidului este o garanţie că revendicările vor fi satisfăcute.

D. Davidovici face o dare de seamă a politicei generale vorbind despre noul program al partidului.

Mai iau cuvântul d-nii Hună Fischer, Uşer Zeilig, Haim Iţicovici, la urmă adunarea manifestează pentru dl. Profesor Costăchescu urându-i o grabnică însănătoşire.

Şedinţa viitoare a fost fixată pentru Marţi 12 Febr. orele 7 seara.

Instiinţare

Societatea de ajutor pentru înmormântări „Caritatea Creştină" aduce la cunoştinţa onor public că persoanele notate mai jos, care au fost delegate de noi ca încasatori ale cotizaţiilor şi pentru înscriere de membri, ne mai prezentându-se la societate pentru darea socotelilor, cum aveau instrucţiuni, *le anulăm delegaţia ce aveau* şi până la pronunţarea justiţiei pe mâna careea îi vom da, nu mai recunoaştem ca valabile nici una din sumele ce li s'ar mai încredinţa după apariţia în ziar a acestei înştiinţări:

Dumitru Luchian, Serban Gheorghe, Nicolae Vulpe, Gheorghe Popovici, Grecu Ioan, Teodor Ciorneci, Scorpan Dumitru.

Vicepreşedinte
Colonel Ion Zamfirescu

Singurul prezicător
Grafolog şi chiromant
care posedă cele mai vechi metode în tainele budhiste
GANDHI
Autorizat de Ministerul Ocrotirilor Sociale No. 8895 precum şi de Chestura Poliţiei

incomparabil în şedinţe de spiritism, magnetism şi sfaturi, după calcule bine apreciate, nu după cărţi, bobi, sau craiul de tobă.

Instalat în str. I. C. Brătianu No. 99.

Inştiinţare

Cercul Femenin Naţional Ţărănesc roagă insistent pe d-nele membre să vină la şedinţa de Sâmbătă, 9 Februar, ora 6 p. m. (în localul clubului central din Piaţa Unirii).

La ordinea de zi: *„Deziderate femenine realizate în materie civilă".*

SFAT BUN

Dacă vrei să scapi
de gripă
Intr'o clipă
Ţine minte!
la Dalin cu ceai
fierbinte

DALIN antinevralgic puternic şi nevătămător previne şi vindecă: gripa, răceala, dureri de cap, dureri de dinţi, junghiuri, dureri menstruale, dureri reumatice, lumbago şi orice boală ce provine din răceală. Dalin nu vatămă inima şi nu oboseşte stomacul.
De avut la toate farmaciile.

x Se ştie că **Untura de Peşte Norvegiană** purificată special pentru uz medicinal, conţine pe lângă o materie grasă perfect asimilabilă şi o cantitate apreciabilă de **jod, fosfor şi vitamine** care împreună contribuesc la purificarea sângelui şi la întărirea organismului copiilor slăbănogi, lymfatici şi scrofuloşi. Acţiunea este şi mai energică cu **untura de peşte jodoferată** preparată zilnic în Farmacia Dr. A. Ratianu, Iaşi str. Cuza

NOVAL
SUPRIMĂ DUREREA

TABLETA
NEVRALGINE
JURIST
ia cu mâna DUREREA de CAP

Adânc întristaţii: Alexandru soţ, Coca, Gică, Valentina, Constantin, fiice, fiu şi noră; Matilda Dolejan, Titus şi Aurel Dordea soră şi fraţi, Zenobia Andoniu, Aurelia Cristofor cu fiul precum şi familiile înrudite anunţă încetarea din viaţă a scumpei lor

Aglae A. Cristofor

în etate de 60 ani decedată după o scurtă şi grea suferinţă.

Inmormântarea va avea loc astăzi Joi 7 Februarie 1935, la Cimitirul Eternitatea.

Cortegiul funebru va pleca din str. Rufeni 25 la ora 2½.

ULTIMA ORĂ

Ferocitatea unui criminal

Bucureşti 7— In podul casei din calea Victoriei 170 s'a găsit un cadavru tăiat în bucăţi.

S'a stabilit că victima este cizmarul Nedelcu Negrea-Negrescu în etate de 24 ani, originar din jud. Ialomiţa ; iar crima datează din 24 Decembrie.

Nedelcu a avut o ceartă cu cizmarul Marin Păunescu, şi acesta l-a ucis cu un cuţit. Apoi criminalul a tăiat în bucăţi corpul victimei, şi le-a transportat în pod.

O regională în Moldova

a asociaţiei ceferiste „Staţia"

Şedinţa de aseară din localitate

Aseară s'a ţinut la sediul din Bulevardul Ferdinand, o şedinţă a asociaţiei „Staţia", sub preşedinţia d-lui Eugen Pondichi.

La ordinea zilei chestiunea încadrărilor, primele, precum şi înfiinţarea la Iaşi a unei regionale a asoc. „Staţia", pentru Moldova.

D. Eug. Pondichi, controlor principal, aduce la cunoştinţa personalului, că în urma stăruinţelor d-lor Teodorescu şi Gr. Stolnicu pe lângă centru, doleanţele ceferiştilor vor fi rezolvite în mod favorabil.

Asoc. „Staţia" intervine cu insistenţă şi în privinţa normalizării reţinerilor din salar.

D. Darie, lămureşte că numai la Iaşi asoc. „Staţia" numără mai bine de 1000 membri, în afară de cei din filialele Moldovei.

D-nii Andorache Buhuşi şi Silvestru fac unele comunicări în ceiace priveşte afacerea scandaloasă a Soc. „Grupajul Român" pe care o consideră dezastroasă pentru căile ferate.

In această privinţă mai vorbesc d-nii Grigore Romanescu, Darie etc.

D. Silvestru, comunică faptul că magazionerii fac unecri 24 ore de serviciu în şir.

D. Pondichi citeşte apoi un comunicat trimis filialelor din Moldova, prin care arată că la Iaşi înfiinţându-se o regională a asoc. „Staţia" cu sediul în Bulevard Ferdinand, orice informaţii se pot da la acest sediu.

Deocamdată au aderat staţiile : Vaslui, Buhăeşti, Huşi, Crasna, Botoşani, Fălticeni, Vereşti, Dorohoi şi alte staţii de pe liniile secundare.

Către sfârşitul lunei acesteia se va ţine la Iaşi o mare adunare a regionalei din Moldova, când se vor discuta mai pe larg nevoile personalului ceferist.

Rep.

Un refugiat din Rusia sovietică

arestat astă noapte în localitate

Pentru a se da de firul operaţiilor bandei de hoţi care terorizează de câtva timp Iaşul, s'au efectuat astă noapte o serie de razii şi descinderi în localurile publice şi cafenelele din cartierele Tg. Cucului şi Podu-Roş.

Cu prilejul acestor descinderi, au fost deferiţi poliţiei pentru triare următorii : Grigore Lenţer din str. Ţutora 61, Gh. Filipovici din strada Crucei 47, O. Diaconescu din Şos. Naţională 184, N. Cojocaru din str. Smârdan 69, Gh. Niţă din str. Trancu 15, Ioan Albu din str. Malu 29, C. Pană din str. Moldovei 28, Profira Chiriac fără domiciliu, Leib Eduard din str. Şapte Oameni, etc.

Printre cei arestaţi se află şi locuitorul Dumitru Belicev din com. Rediul lui Tatar (aş). Acesta a declarat că s'a refugiat acum câtva timp din Rusia Sovietică unde a stat peste zece ani. El urmează a fi repartizat pentru cercetări la biroul de siguranţă.

REP.

Ştiri poliţieneşti

Un caz curios

Astă noapte a fost deferită poliţiei tânăra Maria Răpeanu, originară din com. Răducăneni. Ea fusese găsită de d. căpitan Bugtag dela regimentul 2 infanterie Vaslui, în odaia fiului d-sale Mircea, asistent la facultatea de drept, din str. Zugravi 71.

Flagrant delict de adulter.— Locuitorul Ion Haralambie din calea Gălăţii, a reclamat la comisia II-a că şi-a surprins soţia în flagrant delict de adulter, cu d. Vasile Coban, student, care stătea la ei în gazdă.

In jurul unui furt — Am relatat furtul comis la d. Cramer din Şos. Nicolina.

Ca autor al jafului este bănuit individul Gh. Aparu din str. Nicolina 20, care se află în cercetarea d-lui comisar Filip dela comisia II-a.

Rep.

Bancherul Frenkian din Constanţa

s'a sinucis la Bucureşti

Bucureşti 7.—Cunoscutul bancher din Constanţa, d. Măgârdici Frenkian, a venit la Bucureşti, descinzând într'un apartament din pasajul Imobiliara.

Ieri, Frenkian, în etate de 45 ani, şi-a pus capăt vieţii, trăgându-şi un glonte de revoloer în inimă.

Se crede că actul disperat se datoreşte unei boli de nervi şi unor încurcături financiare.

x **Direcţiunea Liceului ortodox de fete** „Elena Odobescu" anunţă elevele externe să se prezinte la şcoală, pentru vizita medicală, cursul inferior Vineri, 8 Februarie, orele 8 a. m. iar cursul superior Sâmbătă 9 Februarie, orele 8 a. m.

CUMPĂR AUR de dinţi, bijuterii vechi, cu preţuri mari şi monezi de argint
nu vindeţi nimic până ce nu încercaţi la Nr. 82
I. C. Brătianu 82

Iarăşi s'au amânat cazurile Tilea şi Mirto

Conducerea naţ-ţăr. ezită să ia o hotărâre

Bucureşti 7.—Delegaţia permanentă naţ-ţărănistă a examinat ieri situaţia din organizaţiile ardelene.

S'au respins contestaţiile făcute de „maniştii" asupra felului cum s'au constituit comitetele din Timiş-Torontal, Maramureş şi Someş. Aceste organizaţiuni au rămas în conducerea „vaidiştilor".

In schimb, s'a dat satisfacţie „maniştilor" în ce priveşte Sibiul. Aranjamentele d-lui Tilea au fost anulate şi se va proceda la o nouă alegere de comitet.

Aceste hotărâri au nemulţumit deopotrivă, şi pe manişti şi pe vaidişti.

*

Cazurile Tilea şi Mirto n'au mai fost luate în discuţie, sub motiv că aceştidoi nu se află în ţară. Rămâne a se examina ulterior chestiunea, în prezenţa lor.

In realitate, conducerea partidului ezită să lămurească situaţia şi recurge la temporizări, în speranţa că se va găsi o cale de înţelegere.

*

Vaidiştii au ţinut aseară o consfătuire. D. Vaida şi-a rugat partizanii să-şi păstreze calmul.

Intrucât d. Tilea a plecat aseară în străinătate, banchetul organizat de tineretul „chemarist" în onoarea sa, a fost amânat pentru 23 Februar, la Cluj.

La acest banchet vor participa toţi fruntaşii „vaidişti".

Un tovarăş al lui Coroi

arestat la Botoşani

Botoşani, 7.— Legiunea de jandarmi din localitate a reuşit să aresteze în comuna Stefăneşti pe individul Ion C. Munteanu, un vechi tovarăş al banditului Coroiu.

Ion C. Munteanu a participat la toate loviturile date în ultima vreme de Coroiu, în judeţ.

Parchetul îl cercetează.

Moartea misterioasă

a unui muncitor ieşan

O moarte misterioasă s'a înregistrat astă noapte în localitate. Aseară lucrătorul Gheorghe Muhaci dela Uzina electrică s'a întors la domiciliul său din str. Lascar Catargi 36.

El şedea în curtea caselor d-lui Henri Wachtel, unde soţia sa funcţiona ca menajeră.

Lucrătorului i s'a făcut rău, cum a venit acasă. A fost chemat în grabă un doctor, care însă nu i-a putut da nici un ajutor.

După un ceas de chinuri, nefericitul a încetat din viaţă.

Cazul a fost adus la cunoştinţa d-lui comisar N. Dumitriu, şeful circ. III-a, azi dimineaţă de către femeia mortului. Ea şi-a exprimat părerea, că ar putea fi vorba de o otrăvire.

A fost sezisat şi parchetul, care a dispus transportarea corpului la institutul medico-legal pentru facerea autopsiei.

REP.

O comoară imensă

căutată în Basarabia

Chilia Nouă 7.— In localitate circulau de mult zvonuri că, în com. Caramahmet se află îngropată o comoară preţoasă: 40 butoiaşe de aur.

Zilele trecute s'au prezentat autorităţilor locale bătrânul Bonefschi în vrâstă de 80 ani şi preotul Popescu, care au declarat că au stabilit locul precis unde se află îngropată acea comoară.

Eri, reprezentanţii autorităţilor, câţiva parlamentari din judeţ precum şi reprezentanţii centrului, au venit la com. Caramahmet, spre a asista la dezgroparea comoarei.

COR.

In jurul incidentului

dela Teatrul Naţional

Primim :

7. II. 1935—Iaşi

Stimate Domnule Director,

In ziarul „Opinia" de ieri a apărut o informaţie în care se afirma că un „personaj" din teatru a fost citat la Consiliul de Război, spre a fi cercetat în legătură cu cele petrecute la premiera piesei „A ais".

Acel personagiu eu sunt iar onoratul Consiliu de Război a luat cunoştinţă că studentul, care mă arătase pe mine ca instigator, a revenit asupra primei sale mărturii—astfel că obiectul de senzaţie pe care l prezin a înscenarea pusă la cale împotriva mea dispare.

Aşa stând lucrurile, firească că vor mai fi citate şi alte „personajii" din teatru, pentru lămurirea autorităţilor civile şi militare, în această tentativă de asasinat moral încercat asupra mea şi necunoscut până acum în analele teatrului moldovenesc.

Să fim siguri că adevărul asupra acuzaţiei ce mi s'a adus va triumfa cât de curând, autorităţile având toate datele asupra maşinaţiunii urzite împotriva mea.

Mulţumindu-vă pentru ospitalitate, vă salută

George Mihail-Zamfirescu

Prim Director de scenă

Teatrul Naţional

O moştenire de 10 miliarde

revendicată de o familie din Bucureşti

Membrii familiei Dembinsk din Bucureşti au înaintat un memoriu autorităţilor superioare din Capitală, prin care cer să se facă intervenţiuni pentru a fi recunoscuţi ca moştenitorii marelui bogătaş Dombinschi din America.

Acesta a încetat din viaţă acum câtva timp la Texas şi a lăsat o avere fabuloasă, evaluată la 100 milioane dolari (zece miliarde lei) şi două mine de aur.

I. P. S. Mitropolit Nicodem

proclamat preşedinte de onoare

al Sindicatului ziariştilor ieşeni

Eri seară, comitetul Sindicatului ziariştilor profesionişti din Iaşi a ţinut obişnuita şedinţă săptămânală.

Dl. C. R. Ghiulea, preşedintele sindicatului a omagiat activitatea dispărutului, care a fost un talentat şi onest reprezintant al breslei gazetăreşti.

*

Potrivit ordinei de zi, a fost proclamat preşedinte de onoare al sindicatului I. P. S. S. Mitropolitul Nicodem.

S'a protestat împotriva confiscării ilegale a ziarelor „Lumea" şi „Ziua".

La urmă s'a decis sărbătorirea marelui comic al teatrului moldovenesc d. C. Vernescu-Vâlcea, care a împlinit 60 ani de teatru.

Vitriol în loc de rachiu

Cernăuţi— Cu prilejul unei petreceri la locuitorul Ion Melniciuc din com. Horoşăuţi, invitatul Mihai Gavriliţă a consumat o sticluţă de vitriol în loc de rachiu. El a încetat imediat din viaţă.

Incendiu

în gara Ploeşti

Ploeşti 7. —Un incendiu a distrus aseară un bufet de peron, din gara de sud.

Pagubele sânt însemnate.

x *Skupcina* jugoslavă a fost dizolvată. Alegerile vor avea loc la 5 Mai.

Un loc de deputat

la Bucureşti

Bucureşti 7.— Pentru locul de deputat rămas vacant prin moartea regretatului C. Bacalbaşa, se va da o mare luptă politică.

Liberalii vor susţine candidatura d-lui ing. Săbăreanu.

Probabil că naţ-ţărăniştii vor pune candidatura d-lui Dem. Dobrescu.

Maculatură
de la 100 kgr. în sus, de vânzare
10 LEI Kgr.
A se adresa la ad-ţia ziarului

La 16 Februar, balul aviaţiei, la Cercul Militar.

x **Tenul iritat de vânt şi de frig** se înfrumuseţează repede şi admirabil întrebuinţând **Crema Miraculoasă** preparatul Farmaciei Dr. A. Ratianu Iaşi, str. Cuza Vodă 43.

Această minunată cremă albeşte şi catifelează pielea distrugând petele şi coşurile de pe obraz. Se trimite contra ramburs ori unde s'ar cere.

Quadrat Riga

Informaţii

x Cu piese originale repară stylouri numai Socec.

x Studenţii restanţieri dela facultatea de drept din Iaşi sunt din nou convocaţi pentru astăzi la ora 4 după amează în fumoarul facultăţii, pentru a decide asupra memoriului ce urmează a fi înaintat decanatului.

x *Mai sunt două zile* până la *Marea Mascaradă* dansantă, costumată şi necostumată, din saloanele Sfatului Negustoresc.

x Marea noastră artistă d-na Agatha Bârsescu, pentru a veni în ajutorul elevelor d-sale dela conservator, organizează un spectacol cu drama „Magda", la Teatrul Naţional.

x Un început de incendiu s'a declarat eri la casa d lui av. Dumitru Carp din str. N. Gane 2.

Cu febră oboseală şi dureri începe gripa. Aveţi datoria, atunci, să vă băgaţi imediat în pat. Şi ştiind cât mai bine cu ajutorul tabletelor de Aspirină să înfruntaţi primejdioasa boală. Nu uitaţi, deasemeni, să cereţi şi sfatul medicului.
ASPIRIN
Fiecare tabletă poartă CRUCEA BAYER

In costum sumar

şase kilometri pe jos

Chişinău 7.—Eri s'a prezentat la parchetul local, tânărul M. Jeredi din com. Bocioi jud. Lăpuşna.

Tânărul avea pe dânsul o pereche de indispensabili, bocanci şi o căciulă.

Imbrăcat astfel, a mers 6 km.

Jeredi a declarat că terminând stagiul militar, un ofiţer i-a dăruit un veston, pantaloni şi manta.

Venind însă în satul natal, jandarmii i-au luat hainele, pe motiv că n'are voie să le poarte.

Staţiunea Davos

acoperită de o avalanşă

Berna 7. — Localitatea Davos, celebra staţiune pentru boli de piept, a fost acoperită, în parte, de o enormă avalanşă de zăpadă.

Câteva case s'au prăbuşit. Staţiunea a rămas izolată. S'au trimis în grabă ajutoare.

ARESTAREA unui mare proprietar

sub acuzaţia de falş

Galaţi 7. — Sucursala Băncii Române a depus la parchetul Covurlui o reclamaţiune contra marelui proprietar Const. Gârbea, obsesorul Cinematografului „Paradis" şi cunoscut multi-milionar.

D. Gârbea e acuzat că ar fi semnat în fals pe soţia sa Elena, pe o cambie de 300.000 lei.

D. Const Gârbea a fost deferit instrucţiei şi reţinut la poliţie. Faptul provoacă senzaţie.

Consumaţi delicioasa cafea
PAŞA

I. RAPSODIA 2-a de LISZT cântată de Filarmonica din Viena
II. SILLY SIMPHONIE Ţara Zânelor
III. *RIRI* cu Kathe de Nagy şi Willy Fritsch
IV. Georges Milton în *Banda Bouboule*
Toate 4 filme numai la ROXY cu 12 şi 8 lei intrarea plus av.

„PRECIS"
Atelier mecanic
sub Hotelul Traian
REPARĂ CONŞTIINCIOS
Aparate şi instrumente medicale, magnetouri, electro-motori, maşini de fert şi de călcat electric, biciclete, motociclete, maşini de cusut, patefoane, arme automate, brichete.
Primuse şi instrumente de frizerie, casse de bani şi chei pentru casse de bani, Yale şi chei pentru Yale, vermorele, filtre, rubinete, lumină, apă, baie etc. etc.

BRAŞCU
Repară cinstit şi bine aparatul Dv. de radio.
Becuri radio şi electricitate
Reprezent. *„ORION"*
Braşcu

SE VINDE imediat imobil compus din 4 camere, 2 antreuri, baie, lumină electrică, bucătărie, subsol, atenanse şi grădină, situat str. Smârdan 78, în imediata apropiere de Hală şi Palatul de Justiţie. Vizibil dim. între orele 9—2.

MIERE PURĂ de ALBINE (centrifugă) la fabrica de lumânări Ioan N. Haraga, Sf. Lazăr 18.

Dr. M. MOISE
consultă zilnic
Boli interne--Venerice-- Sifilis
Tratamente electrice.
Curenţi electrici şi ultraviolete cu aparate transportabile la bolnav acasă.
Noaptea pentru urgenţe.
IAŞI, Str. Zugravilor 2
(Cartierul Gării)

DOCTOR
A. Dascăl
Boli interne
Venerice şi Sifilis
Tratamentul blenoragiei la bărbaţi şi femei.
Diathermie urologică şi generală.
Consultaţii şi tratamente 7½—10 a. m. şi 2—9 seara.
Duminica 9—12 a. m.
Iaşi, str. Cuza Vodă 42
vis a vis de Camera de Comerţ

Pentru sănătatea ochilor Dvs., adresaţi-vă numai magazinului de specialitate

Optica modernă ARGUS
IAŞI, -- LAPUŞNEANU 43
vis-a-vis de Hotel Palace
CALITAŢI SUPERIOARE
PREŢURI MODERATE

ANUL XXXI No. 8346

ABONAMENTE

Lei 350 . . . . pe un an
„ 180 . . . . „ 6 luni
„ 90 . . . . „ 3 „
„ 1000 . . Instituții publice

ATELIERELE TIPOGRAFICE
IAȘI. — STR. LĂPUȘNEANU 37

Telefoane { Redacția 391 / Administrația 394 / Serviciul de noapte 367

1 LEU

OPINIA

Ziar popular cotidian

SAMBATA 9 FEBRUARIE 1935

OPINIA SERIA 59-a

Lăsați-L să lucreze!

Lume peste lume se tot perindă la palatul metropolitan, pentru a vedea și saluta pe marele nostru Erarh.

Lucrul este explicabil. I. P. S. Mitropolit a fost adus în fruntea Moldovei din dragostea și voința unanimă a poporului. Și acest popor vrea să-și vadă Stăpânul, să-i stea în preajmă, să-l atingă ca pe-o icoană.

Desigur o pornire firească și onorabilă; însă nu lipsită de oarecare egoism.

Poporul are plăcerea să-și satisfacă pornirea sufletească; curiozitatea; sau să-și promoveze un interes personal. Nu se gândește însă la interesele mari ale Provinciei noastre.

I. P. S. Mitropolit are de îndeplinit o muncă covârșitoare. Trebuește în toată eparhia organizată Biserica, pentru a deveni un organism viu și activ. Trebuește refăcută unitatea spirituală. Trebuesc acte și intervenții pentru păstrarea strălucitelor monumente de artă religioasă din Iași și Moldova.

Trebuesc realizări pozitive și durabile în legătură cu pelerinajul moldovenesc la Sf-ta Paracheva. Și mai sânt de sprijinit diverse impulsuri culturale și de asistență.

Atâtea și atâtea opere care, de zeci de ani, își așteaptă părintele și care, însfârșit, l-au găsit în personalitatea uriașă a I. P. S. Nicodem.

Trebuie recâștigat timpul pierdut. Și de aceia, marele Erarh trebue lăsat să intre, cu bogata lui pricepere și înțelepciune, în ruajul vieții și nevoilor eparhiale. Nu-i împiedecați activitatea; nu-i sustrageți dela îndatoriri. Lăsați pe Mitropolit să lucreze.

În cursul lunilor și anilor va fi vreme, pentru fiecare, să se apropie de marele Păstor. Acum, la începutul epocei noi, lăsați-L să se inițieze și să lucreze.

G.

Aur căzut... din cer!

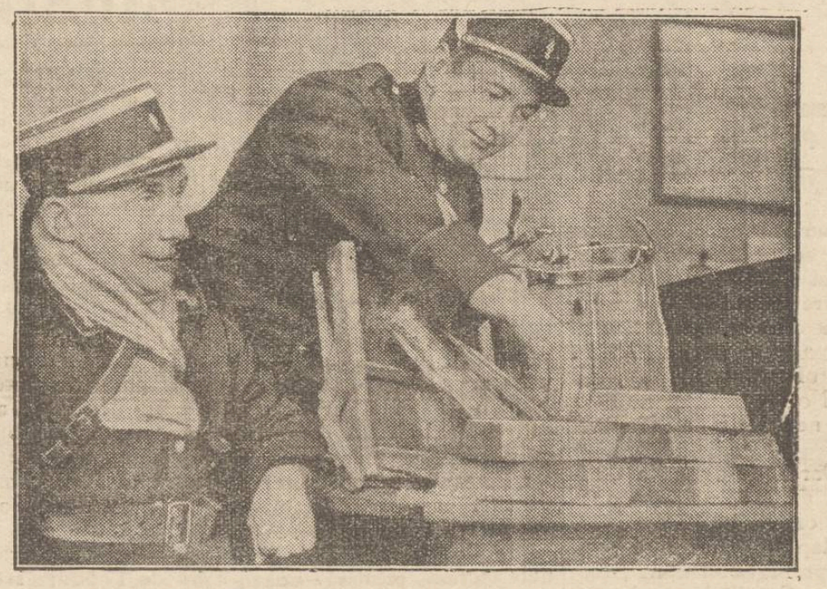

Am relatat faptul recent că, dintr'un avion care făcea cursa Paris-Londra, au căzut 100 kgr. aur în lingouri, în valoare de circa 13 milioane lei. Câteva zile, căutarea prețioasei comori a rămas zădarnică.

O simplă țărancă a avut șansa să găsească aurul. Pentru acest lucru, i s'a dat o recompensă echivalând cu peste 500.000 lei. In clișeu, poliția franceză împachetând aurul... căzut din cer!

IDEI ȘI FAPTE

Pe marginea unui denunț fiscal

Precum am relatat ieri, funcționarul Gh. Diaconescu, denunțătorul în chestia întreprinderii Rameder din localitate, a trimis Ministerului de Finanțe o invitație prin portărei, prin care cere a nu se reduce sau anula amenda ce va rezulta în urma anchetei.

Amenda ar fi de circa zece milioane și numitul slujbaș nu înțelege să renunțe la dreptul unei prime ispititoare: un fleac de două milioane și jumătate. E scris doar în lege să denunțătorului i se cuvine un sfert din amenda aplicată contravenientului.

Dl. Gh. Diaconescu nu și-a făcut denunțul din răzbunare. Este însă indiscutabil că la baza acțiunei sale sta interesul material, nădejdea de a deveni milionar peste noapte. Nu trebuie să se uite totuși că prin aceasta dânsul și-a făcut cu prisosință datoria de slujbaș credincios al statului, ca și aceia de cetățean conștient.

Fiindcă de câte ori nu s'a spus și nu s'a scris oare că dacă toți acei care realizează câștiguri grase și averi formidabile și pe timp de criză afurisită, ar achita cinstit statului cota-parte ce-i se cuvine — bugetele nu s'ar mai încheia cu deficite și marea majoritate a populației ar putea răsufla mai ușor.

Totuși, unii spun:

„Auzi ce îndrăzneală de denunțător! Să șomezi, tu slujbaș umil, ministerul să nu se anuleze cumva amenda ce trebuie să se aplice unui contravenient!".

Noi credem că și de astădată dreptatea este de partea d-lui Diaconescu. Căci acesta și-o fi zicând în gândul lui: — „Am auzit de nenumărate ori că s'au aplicat peste tot întinsul țării amenzi de zeci și chiar sute de milioane. Dar n'am prea auzit să se fi încasat vreodată aceste amenzi solide. Ce mă fac eu, dacă... intră mușamaua în joc și de data aceasta? Trebuie să cer așa dar, protecția legii".

Lucrul cert: numitul Diaconescu a procedat cu cap și totodată cu mult curaj civic. Care i va fi oare, răsplata?

I. L. BASARABEANU

INSEMNARI

Omul în indispensabili..

La parchetul Tribunalului Chișinău, s'a prezentat alaltăeri, un băiat tânăr, îmbrăcat cam ciudat: avea în cap, căciulă, în picioare bocanci, dar, pe restul făpturii, nu mai avea nimic altceva decât..o pereche de indispensabili...

Adică, ce s'o mai ocolim: era bietul om, numai în izmene...

A declarat, acolo, la parchet, că a venit pe jos, 6 Kilometri numai în burlanele de pinză, pentrucă, terminând milităria și întorcându-se acasă, era îmbrăcat într'un veston și în niște pantaloni pe care i-i dăruse un ofițer.. Fusese, probabil „ordonanță".. Jandarmii din satul lui (comuna Boțioi, jud. Lăpușna) însă i-le-au secătuit, pe motiv că n'are voie să le poarte: — „Port ilegal de uniformă"..

..Și omul a rămas în izmene..

...Ca domnul Mihalache..!

Faptul ne pare oarecum curios, pentrucă e cel dintâi în acest gen care ni se aduce la cunoștință. In esența lui, poartă însă în acelaș timp, o amenințare și o prevestire jalnică...

Să ne explicăm:

Dintre vertebratele mamifere, face parte și specia bipedă așa zisă a perceptorilor, care poartă în structura lor psihică, o ferocitate moștenită de la cine știe ce monstru ancestral.

...Perceptorul, vine și cere. Nu dai, scoate o hârtie și un creion... A scos creionul? Poți și tu să scoți funia de sub pat, cu săpunul, și să te spânzuri, că altă scăpare nu mai ai,..

Până aici ți-a fost!.. Face listă de ce vede împrejur, aduce toba și vinde.. Vinde tot ce-a văzut: mobilă, borfărie, tacâmuri, cățel, purcel..

Tot!.

— Și tu, rămâi ca omul de la Chișinău. Sau, în orice caz, aproape ca el.

Asta a fost, însă, până acum.

— Odată cu desprimăvărarea, sau chiar mai aproape: cu primul soare în iarnă, intră fărturile lui Dumnezeu în anumite și binecunoscute furii, de natură variată. Frizerii cântă la mandolină.. Școlărițele fac poezii cu lună.. Guvernantele fac copii.. Vădu-vele oftează... Mâțele miaună noaptea.

In această epocă a anului, Perceptorii turbă!

..Anul acesta au un motiv de agresivitate în plus, și o sulfă în coastă, adăogată: E ministrul nou, și trebue mulțumit, cu încasări multe..

..Așadar, păzea!..

..A venit omul acela, în izmene, dar, încaltea, era singur..

..Un gest să facă perceptorii, oleacă să se încrunte, și, mâine ne vezi la fel, pe toți: pe mine, pe dumneata, pe dumnealui și chiar pe dumneaei...

..Vai! Cât de bine ne-ar sta în alb!..

...Cumpărați-vă fraților instrumentul lu domnu Mihalache... și purtați-l pe dedesubt că, vorba ceia: ce-i bine nu-i rău.

Alexandru Pogonat

Din toată lumea

Miss Franța și scrisorile.—Am anunțat că acum câteva săptămâni a avut loc la Paris concursul pentru alegerea Miss Franței pe anul 1935, acest titlu revenind unei parisiene, o blondină fermecătoare. Până atunci tânăra fată era destul de anonimă.

A doua zi însă după concurs, Miss Franța a devenit cunoscută și admirată de tot Parisul. In câteva săptămâni ea a primit nu mai puțin decât 5000 scrisori. Uneori poștarul îi aducea câte două-trei sute de scrisori pe zi.

Cele mai multe erau epistole de dragoste. Tineri bogați îi cereau întâlniri și-i făceau propuneri de căsătorie. Alții o invitau în voiajuri lungi și plăcute. Alții cereau fotografii și autografe.

Un stoc important de scrisori erau din partea unor fabrici și magazine, care-i comandau reclame cu poza și semnătura ei. Noua Miss Franța are însă alt vis: vrea să devie artistă de cinema.

O studentă care e student— Un caz nostim s'a înregistrat la universitatea din Chicago. In catalogul facultății de științi figura o studentă cu numele Joan Peterson. La revizuirea actelor, s'a aflat însă că în realitate e vorba de un tânăr anume John Peterson.

Studentul, îmbrăcat în rochie, coafat și fardat ca o fată, și-a recunoscut în cele din urmă adevărata identitate. El a declarat că a vrut să treacă drept fată în universitate, deoarece studentele iau mai ușor examenele!

Și, cine știe, poate are dreptate!..

*

Cine e mai bătrân? Un proces interesant urmează să se judece la Alger (Africa). Iată despre ce este vorba:

Unele sate din Algeria, conform unui vechiu obiceiu, instesc pe cel mai bătrân locuitor, acordându-i o pensie lunară și scutindu-l de toate dările. In plus e invitat la toate solemnitățile, bucurându se de stima unanimă a populației.

In satul Bakhar s'a produs din această pricină un conflict între doi moșnegi. Fiecare dintre ei susține că e mai bătrân, pentru a putea obține onoruri și avantagii din partea comunității târgului.

Diferendul a luat proporții și s'a ajuns acum în fața justiției, care trebuie să stabilească prin martori și alte dovezi, cine dintre cei doi moșnegi e mai bătrân.

Premierul Franței și pușca de vânătoare

Cu prilejul recentei vizite la Londra, d. Flandin, primul ministru al Franței, a povestit o întîmplare interesantă.

Acum câțiva ani d. Flandin, în calitate de ministru de finanțe, mai făcuse o vizită la Londra. Fiind vânător pasionat, și-a luat în geamantan o pușcă, dorind să se ducă la vânătoare în Anglia, cu câțiva prieteni.

D. Flandin uitase însă să și scoată permisul pentru transportarea armei. De aceia, la debarcader, vameșul englez nu i-a permis introducerea carabinei. In zădar d. Flandin a arătat că este ministrul de finanțe al Franței și în zădar au intervenit șefii autorităților britanice.

Până când nu s'a dus permisul de transport, vameșul n'a eliberat pușca de vânătoare.

D. Flandin a reamintit această întâmplare, spre a învederea spiritul de ordin și legalitate al funcționarilor englezi.

ANUL CU 13 LUNI

Proectul unui nou calendar

Secretariatul Ligii Națiunilor a primit zilele trecute un interesant proect din partea meteorologului elvețian Edmund Kahn.

Acesta propune să se modifice actualul calendar și se introducă anul împărțit în 13 luni.

Calendarul, așa cum este alcătuit astăzi, prezintă câteva cusururi. Lunile nu sânt egale; șapte luni au câte 31 zile; April, Iunie, Septembrie și Noembre câte 30 zile; iar Februar numai 28 zile.

Dacă s'ar împărți anul în 13 luni, ar rezulta o socoteală egală. Fiecare lună ar avea câte 28 zile, și astfel în 13 luni s'ar cuprinde exact cele 365 zile ale anului. Propunerea meteorologului elvețian urmează a fi studiată și în cazul când va fi aprobată, Liga Națiunilor va interveni pe lângă toate statele din lume, ca începând de anul viitor, să introducă calendarul cu 13 luni.

D. Mussolini și moda părului blond

După cum se știe, în ultimul timp femeile au adoptat moda părului blond deschis, culoare denumită platin-blond. Această modă a pătruns și în Italia, unde multe femei și-au vopsit părul.

Intr'un recent interview acordat unui ziar din Roma, d. Mussolini se pronunță categoric împotriva acestei mode. Ducele a declarat că e vorba de un snobism, care nu face cinste sexului frumos.

Italiencele — a spus d. Mussolini — trebuie să-și păstreze farmecul lor specific, cu părul de un negru profund. Ducele cere femeilor din Italia să rămâie brunete și să renunțe la moda părului blond care este o importație trecătoare și strică frumusețea naturală.

Mecanizmul complicațiunilor gripei

de dr. A. SOCOLOVSCHI

Epidemia gripei a început să slăbească; dar în schimb, complicațiunile ei fac destule jertfe. Dar nici gripa, nici complicațiunile ei nu sunt boli așa zise moderne, cum crede majoritatea populației. Incă în 1900 dr. Pfeiffer, unul din cei mai străluciți elevi ai lui Robert Koch, a descoperit un bacil provocator al gripei, dar n'a putut să dovedească, că acest bacil este o cauză exclusivă a gripei, fiindcă n'a reușit să i verifice acțiunea asupra animalelor. Dar fără îndoială, că bacilul lui Pfeiffer îl găsim la începutul aproape oricărei gripe; pe urmă dispare.

Se crede că el ar fi un conducător a celorlalți bacili pneumococ, stafilococ, streptococ, bacilul coli, meningococ, bacilul lui Koch etc. Acești din urmă microbi sunt cauza complicațiunilor gripei, despre care vom vorbi mai târziu. De asemenea bacilul lui Pfeiffer este un satellit a microbului adevărat, care cuprinde toate probabilitățile este așa de mic, că nu poate să fie văzut chiar la microscopul cel mai puternic.

Am auzit de mai multe ori obiecțiuni făcute medicilor, pentru modul cum au tratat gripa, și rezultatele adeseori puțin reușite. Dar la toate aceste obiecțiuni, cred, că medicii ar putea răspunde, că populația în majoritatea cazurilor este singură vinovată în răspândirea boalei și complicațiunilor ei.

Toate răcelile mici, guturai, tuse, sensația de jenă în gât, flegmă, astuparea urechilor etc.—nu sunt luate în seamă. Se crede că cu o aspirină, gargară, sau oricare antinevralgic, scăpăm. Dar toate aceste mijloace sunt numai niște paliative; cel mult întârzie boala pentru un scurt timp și totdeauna maschează orma adevărată a boalei, făcând s'o neglijăm. S'a dovedit că, chiar oameni sănătoși poartă în organizm—mai ales în gură și nas—baciul gripei. Cu atât mai mult, cei „răciți ușor". Tocmai aceste „răceli ușoare", ca guturai, anghină, durerea în urechi,—dau adeseori complicațiunile cele mai grele.

In linie generală, complicațiunile ar putea să fie împărțite în două categorii principale: 1) Concomitente cu boala; 2) tardive.

O graniță între ele e greu de tras; totuși putem orecum să le precizăm și să le identificăm. Din categoria celor concomitente, putem desemna angina gripoasă, amigdalita (de obicei destul de gravă, mai ales la copii), guturai, laringită, otită mijlocie, care e foarte serioasă,—nu mai puțin decât otita scarlatinoasă —și foarte des duce la mastoidite.

Din cele tardive, mai des

Adunarea Eparhială a Moldovei

și alegerea I.P.S. Mitropolit Nicodem

de LEON MREJERU
prefectul jud. Neamț. Deputat eparhial

La înălțătoarea solemnitate a Inscăunării marelui Erarh I. P. S. Mitropolit Nicodem, d. Leon Mrejeru prefectul jud. Neamț, în numele Adunării Eparhiale a Moldovei, a rostit aceste cuvinte frumoase:

Spre deosebire de viața alor neamuri, viața neamului nostru a stat în toată scurgerea vremei, pe două temeli nesdruncinate:

Sufletul nostru tradițional cu specificul lui etnic, manifestat în grai, port și obiceiuri și *credința noastră* —religia unitară, care a făcut forța morală și a înfiripat și dezvoltat puterea culturală a neamului nostru.

Nu e nici locul și nici timpul să arătăm ce legătură puternică sufletească, vitează și învingătoare, a creiat această unitate de limbă, port, datini, credință și cultură, în care biserica a avut un rol covârșitor.

In valurile vieții și în nestatornicia lucrurilor așezate de oameni, s'a ridicat, totdeauna biruitoare, puterea credinței, care aducea balsam în sufletele îndurerate, nădejde în cele frământate de îndoială, curaj și eroism în sufletele temătoare de biruința omului și a meșteșugarilor umești.

Cu ajutorul crucii și al credinței, vechii noștri Domnitori au repurtat cele mai mari izbânzi, care au asigurat, prin atâtea cumplite vitregii ale vremurilor, existența și dezvoltarea neamului nostru, aureolate de Unirea tuturor Românilor în strămoșeștile hotare, care înfăptuiește dreptatea lui D-zeu și dreptatea istoriei.

„In hoc signo vinces" e dictonul care sporește forțele de luptă și apărare a unei credințe, a unui ideal, până la vitejia cea mai neînfricată.

Ierarhii bisericii au fost sfetnicii cei mai apropiați a domnilor. In vremurile de restriște sfaturile lor înviorau, sporeau curajul și hotărau izbânda.

Un Iosaf, mușatin el însuși și un Alexandru Cel Bun, un Teoctist și un Ștefan cel Mare; un Varlaam și un Vasile Lupu; un Dosoftei, strălucind în cursul mai multor domnii din a doua jumătate a veacului al 17-lea; un Veniamin Costache și o epocă de cultură —și de propășire națională; — un Iosif Naniescu și o epocă de liniște și de pioasitate sufletească și alte numeroase exemple, dovedesc importanța bisericei și a reprezentanților ei în desvoltarea vieței naționale sub toate formele.

Inscăunarea Inalt Prea Sfințitului Nicodem, ca Mitropolit al Moldove, leagă trei fire: al marilor ierarhi în viața mitropoliei Moldovei, al călugărismului activ, cărturăresc și cuvios, și al reîntronării în viața bisericească a Moldovei, a drepturilor celor mai buni dintre cei mai buni clerici moldoveni.

Despre vrednicia Inalt Prea Sfințitului Mitropolit Nicodem vorbesc faptele:

a) *Cărturar neîntrecut*— Totdeauna a socotit ca o iscusită zăbavă cetitul cărților și alcătuirea lor, socotindu-le ca semințe evanghelice pentru ogorul Domnului. Zecile de lucrări, traduceri și originale, stau mărturie vie a priceperii, cunoștințelor și luminoaselor

Continuare în pagina II-a

Continuare în pagina II-a

Este de necrezut ce urmări grave poate avea

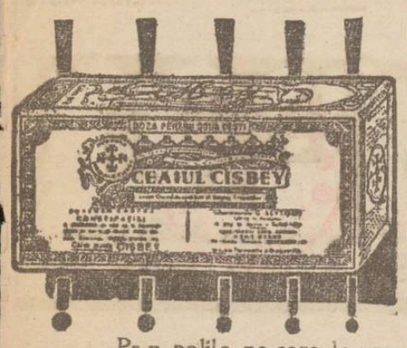

constipaţia!

Prin neplăcerile continue pe care le cauzează:

Dureri de cap, vâjâeli în urechi, palpitaţii, ameţeli, insomnii, lipsă de poftă de mâncare, gust amar, miros urât al gurei, melancolie, nervozitate. Constipaţia face din viaţă un adevărat chin!

Prin bolile pe care le provoacă: enterite, colite, apendicită, hemoroizi, boli de piele, boli de ficat, boli de inimă, boli de nervi, constipaţia poate scurta şi distruge viaţa!

Scaun regulat zilnic!

Iată prima condiţie a unei sănătăţi perfecte!

Ceaiul CISBEY vi-l asigură!

Compus numai din plante laxative, digestive şi depurative, acţiunea sa este blândă şi el poate fi luat chiar de către femeile gravide sau care alăptează!

Cereţi un eşantion, care vi se va trimite gratis, pentru încercare.

Preţul LEI 50, cutia de 100 gr.

De vânzare la toate farmaciile şi drogueriile din ţară.

Cereţi numai CEAIUL CISBEY şi refuzaţi imitaţiunile

Depozit Geral pentru CEAIUL CISBEY: Bucureşti III, Str. Toamnei 103.

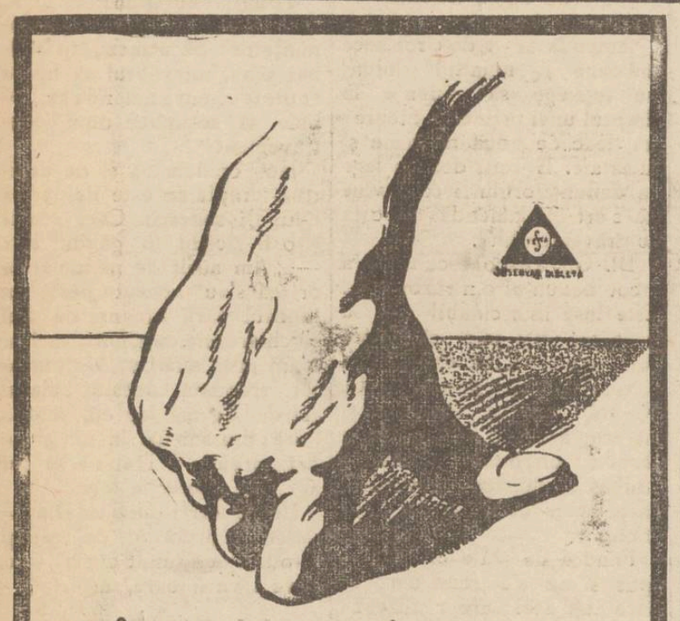

Afirm cu tărie şi convingere că Testa este cel mai activ antigripal.

Dr. M.

„LA WALDMAN"

Magazin de lână şi bumbace

ANASTASIE PANU 35 — vis-a-vis de Hală

Asortat cu toate articolele de mercerie, lână pentru tricotat şi împletit toate mărcile.— Sortiment special marca „Pingouin", Franceză, cu specialităţile Angora, Angorex, Roi, Suisse, Ecossais, Skieure, Mondain, Sibirien, etc.

Bumbac pescăresc cu kgr., macramé şi cotton macco. Filé pentru perdele. Coton perle, Muline şi bumbăcel culori garantate. Mătase vegetală. Modele pe canva şi etamină pt. perine şi covoraşe. Carpete moderne. Feţe de masă, milieuri, leifere desemnate. Etamină cu metru.

Preţuri eftine

DALIN VINDECĂ: DURERI DE CAP NEVRALGII

Dr. M. MOISE

consultă zilnic

Boli interne--Venerice-- Sifilis

Tratamente electrice.

Curenţi electrici şi ultraviolete cu aparate transportabile la bolnav acasă.

Noaptea pentru urgenţe.

IAŞI, Str. Zugravilor 2

(Cartierul Gării)

Quadrat Riga

Dela producător la consumator

Pentru covoare persane adresaţi-vă direct la prima sursă **TEBRIZ** str. Lascar Catargiu 34

Depozit permanent de covoare persane modele alese. Se primesc şi comenzi pentru orice modele alese după jurnal. PREŢURI MODESTE

Salvaţi-vă de

GRIPĂ

luând

JAWOL

Cutii a 3 tablete — 9 lei

Banca Podgorenilor din Moldova—Soc. Anonimă Iaşi

CONVOCARE

Domnii acţionari ai Băncei Podgorenilor din Moldova, S. A. sunt rugaţi a se întruni în Adunare Generală Ordinară, în ziua de *Duminică 24 Februarie 1935, orele 10 dim.* la sediul Băncei din Iaşi, str. Arcu No. 1.

Ordinea de zi a adunării este:

1) Darea de seamă a Consiliului de Ad-ţie asupra operaţiunilor anului 1934;

2) Raportul cenzorilor;

3) Aprobarea bilanţului, descărcarea Consiliului de Ad-ţie de gestiunea anului 1934;

4) Alegerea a 2 membrii în Consiliul de Ad-ţie în locul d-lor Em. Stratan şi Ing. I. Casetti, a căror mandat expiră;

5) Alegerea a 3 cenzori şi 3 cenzori supleanţi.

Membrii Consiliului şi cenzorii sunt reeligibili.

In cazul când capitalul reprezentat la prima convocare nu va fi suficient, conf. art. 12 din statute, adunarea generală se amână de drept, fără altă convocare, pentru *Duminica următoare 3 Martie 1935*, în acelaş local şi la aceiaşi oră, când se va ţine şi lucra valabil, cu orice capital reprezentat.

Acei acţionari care nu pot lua parte la adunarea generală pot fi reprezentaţi prin procuratori, conf. art. 14 din statute. Procurile trebuesc depuse la Bancă cu 3 zile înainte de ziua adunării. Ele nu au nevoe de legalizare sau autentificare.

Consiliul de Administraţie

NOVAL

SUPRIMĂ DUREREA

Depozitar de ziare

cu oarecare garanţie materială se caută pentru

Hârlău

A se adresa prin scris ad-ţiei ziarului „Opinia".

Se caută

fierar-mecanic

cunoscând bine covalia şi mecanica agricolă; familist, cu acte. A se adresa Moşia Bobuleşti, Oficiul Ştefăneşti, jud. Botoşani.

Mecanizmul complicaţiunilor gripei

Continuarea din pag. I a

se întâlnesc laringite cronice, răguşeală, secreţia exagerată a flegmei, care pătrunde în plămâni, sinuzite, otite supurative, mastoidite. Trebuie să dăm mare atenţie durerilor lângă urechi, şi durerilor de cap, cari uneori arată începutul unei mastoidite. Foarte des o complicaţie trece dela forma primară—concomitentă—într'o formă tardivă, mult mai grea. Aceasta se întâmplă în cazuri când bolnavul nu dă destulă atenţie stării sale, şi nu tratează la timp complicaţiunile ivite.

Destul de des se observă după gripă, aşa precum şi după febră tifoidă, o surditate treptată, şi care se supune cu greutatea unui tratament.

In ce a ce priveşte domeniul de specialitatea mea, ca laringolog, pot să afirm cu siguranţă, că majoritatea complicaţiunilor, pe care le-am văzut, se datorau neglijenţei bolnavului. Organele respiratoare superioare sunt în acelaş timp şi o garanţie în contra boalei, precum şi un ocar periculos al ei, cum am arătat într'un studiu apărut în „Monographies Medicales".

Am vărut laringite netratate, care cu timpul s'au transformat într'o paralizie completă a corzilor vocale. Am văzut în timpul gripei nişte mici abcese în gât, care, neglijate căpătau o formă periculoasă pentru viaţă. Am văzut otite cari duceau la o scurgere chronică invindecabilă, concomitentă cu surditatea.

Toate aceste în ceiace priveşte specialitatea mea. Cred că şi în domeniul altor specialităţi, complicaţiunile gripei sunt tot atât de periculoase, dacă sunt neglijate.

Dar nu numai complicaţiunile gripei s'ar putea preveni, printr'o atenţie deosebită pentru organele respiratoare — nas şi gât; — dar şi gripa însăşi. Aceasta am avut prilejul s-o spun de mai multe ori şi o spun mereu.

O mai mare garanţie în contra răcelei, decât respiraţia normală prin nas, nu există. In cursul ultimei luni am avut mai multe ocazii să am de a face cu jertfele complicaţiunilor gripei. La toţi le-am găsit un defect la respiraţia nasală: gripa loveşte totdeauna într'un punct, cel mai şubred al organizmului.

Dr. A. Socolovschi

Confra pielei aspre

CREMA NIVEA

Situaţia electorală în oraşul Iaşi

Numărul înscrişilor în listele municipiului Femeile alegătoare

La biuroul statistic şi electoral al municipiului, de sub conducerea d-lui Nicolae Miron, s'a alcătuit o interesantă situaţiune numerică a chipului în care se prezintă corpul electoral local, bărbătesc şi feminin.

Un fapt îmbucurător pentru... politicieni este că cifra alegătorilor ieşeni a înregistrat un spor apreciabil în cursul anului expirat. De unde la finele lui 1933 suma totală a cetăţenilor laşului cu drept de vot *la municipiu* (adică împreună cu elementul feminin) era de 17.500; astăzi ea marchează un excedent care ridică cifra alegătorilor la peste 18.000 persoane.

Statistica întocmită de d. Miron ne înfăţişează şi repartiţia pe judecătorii a alegătorilor.

La judecătoria I Mixtă: 4.547 alegători şi 379 alegătoare: total 4.926 votanţi.

La judecătoria II Mixtă: 2.864 bărbaţi şi 293 femei: total 3.157.

Judecătoria I Urbană numără 3.662 înscrişi şi 771 înscrise, deci un total de 4.433.

Judecătoria II urbană cuprinde 4.815 alegători şi 707 femei. Total 5.522.

In total Iaşul numără azi 18.038 alegători municipali, dintre care 15.888 bărbaţi şi numai 2.150 femei.

*

Este interesant de relevat apt.l că femeile arată o vădită indiferenţă pentru dreptul lor de vot la colegiul municipal. Intr'un oraş ca Iaşi, numai 17 concetăţence au cerut înscrierea în listele electorale în cursul anului 1934!

AL. NESTOR

Pentru un monument al aviaţiei

Balul dela Cercul militar

La 16 Februarie va avea loc în elegantele saloane ale Cercului militar, balul anual al aviaţiei.

Va fi o seară de petrecere fastuoasă, aşa precum ne-a obişnuit în toţi anii flotila de aviaţie.

Venitul realizat la bal va fi destinat ridicării monumentului aviatorilor la Iaşi.

Pro Basarabia

In No. 1 al revistei învăţătoreşti eşeni, „Vremea Şcolii", sub titlul: „Istoricul şcoalelor româneşti din provinciile alpite", găsim interesante date asupra şcolilor bisericeşti din Basarabia scrise de d. Const. Diaconescu, învăţător.

Nouă basarabenilor—în special—ne face o mare plăcere, când cineva desmormânteză trecutul desul de întunecat al provinciei noastre, din vremea stăpânirei ruseşti.

Deşi articolul este concis, datele sunt precise şi sulicitente spre a reînprospăta pentru noi trecutul nu tocmai îndepărtat, în care ne-am lăcut apostolatul; şi a face ca şi cei ce proeseză astăzi în Basarabia să-şi cunoască datoriile pe care lucrează astăzi. Lucrul acesta este absolut necesar şi pentru colegii învăţători şi pentru lumea din vechiul regat, — ca să ştie cu toţii în ce împrejurări neprielnice şi de multe ori potrivnice aspiraţiilor sufletelor noastre,—am lucrat.

Mulţumind colegilor ieşeni pentru atenţia ce dau în revista „Vremea şcolii", stărilor dinaintea războiului, din provinciile alpite, rugăm ca şi pe viitor să dea ospitalitate oricăror lucruri ce vor contribui la refacerea istoriei neamului românesc de sub stăpânirile străine. Suntem şi noi gata a contribui pe cât vom putea la luminarea acestui trecut, dând informaţii precise despre fapte şi persoane din Basarabia de pe acea vreme.

Deocamdată, dorim să citim în revista „Vremea şcolii" multe articole scrise la fel ca al D-lui C. Diaconescu, care cunoaşte foarte bine şcoala Basarabeană.

Inv. Gh. Mâţu
direc. Şc. Bărbo
Jud. Lăpuşna

De la Naţional-Ţărănişti

O frumoasă manifestaţie Naţional-Ţărănistă a secolului Tataraşi, de sub conducerea d-lui D. Bejenaru, împreună cu tineretul naţ.-ţărănist, a avut loc Mercuri seara.

A participat d. senator Alfons Herovanu, căruia i s'a făcut o frumoasă primire.

D. prof. Bejenaru deschizând întrunirea, îl salută şi apoi schiţează nevoile acestui cartier, rugând pe d. Herovanu să sprijine pe tătărăşeni.

D. Vlad Marievici, în numele tineretului naţ.-ţărănist, omagiază personalitatea d-lui Herovanu asigurându-l de concursul tineretului.

Ultimul ia cuvântul d. senator Herovanu care promite tot concursul său pentru cartierul Tataraşi, mulţumind organizatorilor pentru frumoasa primire.

As.

Femeia de 236 kilograme

Se ştie că ingenere femeile doresc să slăbească, pentru a avea silueta.

La Cincinati (St. Unite) trăeşte însă o femeie, care deşi cântăreşte 236 kilograme, nu vrea să piardă nici măcar câteva grame.

Numele ei este Karola Semming şi e considerată ca cea mai grasă femeie din lume. De aceia ea este angajată de diverse trupe, care pleacă în turnee. Pentru a nu-şi pierde faima, uriaşa femeie trebuie să-şi păstreze greutatea trupului. Şi ea face tot ce-i stă în putinţă, spre a-şi menţine cele 236 kilograme.

Informaţii

x *Asociaţia Culturală a Femeilor Evree*, invită membrele la conferinţa doamnei Tina Dr. Zanft, care va vorbi despre: *Simbolism şi simbolurile evreeşti* Sâmbătă 9 Februarie 1935, orele 5, în localul Lojei, str. Ştefan cel Mare 40.

x D. prof. Constantinescu de la şcoala de agricultură din Roman, a făcut acţiune în contencios în contra faptului că i s'a redus salarul la jumătate.

S'a fixat termen.

x CEAIUL „PROFILAXE" —Sâmbătă 9 Februarie ora 8 seara, va avea loc în sala de sus a berăriei Luther un ceai dansant prelungit, în folosul Profilaxei.

Se va petrece de minune.

x Asasinatul din Păcurari comis asupra bătrânului comerciant Zisu Barasch, a rămas, ca şi cele anterioare, învăluit în mister.

In urma tuturor cercetărilor, neputându-se stabili vreo vină în sarcina cuiva, parchetul a dispus închiderea dosarului.

x Comisia de disciplină a corpului didactic a achitat pe învăţătorul Gh. Grancea din Fălciu.

Invăţătorul fusese acuzat de nereguli în conducerea unei şcoli.

Cu ocazia inventarului vinde

pânzeturi eftine

Pânză fără apret cu Lei 17, 22, 25
„ lată p. cearceafuri începând cu Lei 58, 75 etc.
Madopolon englezesc cu Lei 25
Gradel extra p. indispensabili cu Lei 40
„ p. lingerie de pat „ 33
Batist elveţian toate culorile cu Lei 28

Tarar extra de lingerie „ „ 36
Zefir durabil începând cu Lei 18-25
Pânză de saltele „ „ 48
Dejalenuri extra pt. cămăşi bărb. cu Lei 50
Batiste de dame şi bărb. L. 8-14-28
Şervete de masă extra Lei 25 buc.
Ciorapi de copii şi bărb. cu preţuri ca după inventar

Depozitul general de Ciorapi matase ADESGO începând dela Lei 70 per.

Magazinul „GHEMUL ROŞ"

Str. Cuza Vodă 58

Adunarea Eparhială a Moldovei şi alegerea I. P. S. Mitropolit Nicodem

(Continuare din pagina 1-a

gânduri pentru propăşirea bisericei şi a patriei.

b) *Organizator şi gospodar.* Tot trecutul său şi în special M-rea Neamţului dovedesc, de asemenea, ce fericit se armonizează strălucitele însuşiri ale cărturăriei cu cele ale gospodăriei şi organizării.

c). *Modestia şi omenia*, însuşiri specifice ale neamului nostru, se oglindesc atât de viu în sufletul Inalt Prea Sfinţiei Sale şi strălucesc ca pietrele preţioase în întunerecul reclamei şi al îndrăznelii necugetate a vremurilor.

d) *Călugărismul* închinat credinţei, muncii, idealului, sincerităţii, creator de viaţă smerită şi tăcut activă şi utilă, se confundă la Inalt Prea Sfinţia sa cu viaţa obicinuită, firească şi fără silinţe.

Acest fel de viaţă e exemplul pe care atât de elocvent ni-l recomandă Carlyle în „Muncă, sinceritate, tăcere", —care este caracteristica religiei însăşi.

Toate aceste însuşiri, fericit împletite, ne arată, cum spunea I. P. S. S., că D-zeu tot ce vrea întăptuieşte în cer şi pe pământ.

Dar pe deasupra, ca o notă locală, şi bucuroasă şi duioasă, trunoasele şi variatele plaiuri ale Neamţului, pline de poezie şi de inspiraţie, care adâncesc în ele religia contemplării şi a admiraţiei înălţătoarei puteri a lui D-zeu şi au satisfacţia lor.

Din ele s'au ridicat pe scara bisericei, a culturii, a ştiinţei, oameni ca Melhisedec dela Gârcina, Silvestru Bălănescu dela Pângăraţi, Conta de la Ghindăoani, Ioan Creangă de la Humuleşti, prin origine de la Pipirig.

Astăzi, Inalt Prea Sfinţitul Nicodem, fiu de gospodar din Pipirig şi rudă cu Ion Creangă, se înscăunează Mitropolit al Moldovei, pe scaunul lui Icasaf, Teoctist, Varlaam, Dosoftei, Veniamin Costache, Iosif Naniescu, şi din locurile din care s'au ridicat Melhisedec, Silvestru Bălănescu, Conta, Ion Creangă.

Să dea D-zeu Inalt Prea Sfinţiei Sale putere de muncă rodnică, pentru înălţarea bisericei şi a ţării, ca şi strălucitilor săi înaintaşi de pe scaunul Mitropoliei Moldovei şi ca şi ierarhilor şi cărturarilor din judeţul Neamţu.

Şi acum: Toţi cei buni, vrednici şi înţelegători ai vremii, să treacă la posturile lor de veghe, de luptă şi de jertfă, cu sufletele zid neclintit în jurul ierarhului, pentru a înscrie, luminos, în cartea istoriei, pagina de biruinţă a bisericei şi prin ea a Neamului.

Şi nu ţineţi de vorbă cârmaciul, ci lăsaţi-l să se uite la busolă şi la depărtatele zări, pentru a îndruma, acţiona şi a duce, biruitor corabia pe drumul învăluit al mării furtunoase, căci furtunoase şi grele sunt azi vremurile în eparhia Mitropoliei Moldovei.

Intru mulţi ani fericiţi, Inalt Prea Sfinţite stăpâne!

x **Dr. Brener** *specialist mamoş*, boli de femei. *Cons* 2—8 d. m. în str. Banu 8.

CONTRA GRIPEI

NARIN
Tubul mic Lei 16
LA FARMACII

SENZAȚIA ZILEI
Începând de Luni 11 crt.
Săptămâna Eftină
la marele magazin
Au Bon Marché
Str. Ștefan cel Mare 11
PREȚURI ENORM REDUSE
LA TOATE MARFURILE

ZILNIC PRIMIM NOUTAȚI
EFTIN ȘI BUN NUMAI LA
TRINACO
Profitați de scurtul timp cât mai ținem
Săptămâna cumpărăturilor eftine
REDUCERI
40 la sută 50 la sută și 60 la sută
Vizitați-ne spre convingere
TRINACO
Str. Ștefan cel Mare 11
ZILNIC PRIMIM NOUTAȚI

Comitetul de Aparare al Instituțiilor

Ieșene și Moldovene

(Secțiunile Unite)

Mâne **Sâmbătă 9 Februarie 1935, ora 5 p. m.,** comitetul de inițiativă (care a avut și obligația de a organiza comitetul general de apărare) își va depune mandatul. Comitetul acesta este compus din Domnii:

Prof. *I. Tănăsescu*, Președinte.

Osvald Racoviță, prof. I. Botez, prof. Florin Sion, prof. Petru Bogdan, prof. N. Costăchescu, prof. Gr. T. Popa, prof. Traian Bratu, Membri.

Comitetul și-a făcut pe deplin datoria. El a făcut numeroase intervenții în chestia Învățământului farmaceutic și a Învățământului tehnic; de asemeni în vederea instalării la Iași a unui post de Radioemisiune.

El a provocat și o întrunire publică de lămurire a ieșenilor, care a avut un succes desăvârșit. Și mai cu seamă el a constituit cele opt secțiuni ale Asociației *„Amicii Universității"*, cari sânt:

1. Secțiunea de cultură, propagandă și publicistică;
2. Secțiunea instrucțiunei, educațiunei și cultelor;
3. Secțiunea juridică și socială;
4. Secțiunea economică;
5. „ administrativă;
6. „ sanitară;
7. „ științifică; și
8. „ artelor.

Odată cu constituirea acestor secțiuni rostul comitetului a încetat. Cele opt secțiuni întrunite în adunare plenară vor trebui să aleagă *„Consiliul de Administrație"* și *cenzorii*.

Conform Actului Constitutiv al Asociației, alegerea consiliului de Administrație se face în chipul următor:

2. *Membri de drept*: a) Președinții celor *opt* secții, deja aleși până azi; b) Șapte reprezentanți ai Universității, care vor fi aleși de consiliile facultăților și de Senatul Universitar. c) Doi reprezentanți ai Revistei Asociației;

2. *Membri aleși în adunarea generală*: două zeci și patru (se vor alege Sâmbătă).

Acest Consiliu odată ales va forma din sînul său Biroul General de conducere alcătuit dintr'un *Președinte de Onoare*; un *Președinte* activ, *doi vice-președinți*, un *Secretar* și un *Casier*.

Acest comitet va trebui să reprezinte și să lucreze în numele vastei asociații ieșeniste, de la care așteptăm atâta.

De aceea dorim să se dea o serioasă atenție acestei constituiri, la care am vrea să vedem că participă toată intelectualitatea Iașului. În acest scop noi ne-am adresat tuturor membrilor Secțiunilor invitându-i să vie *Sâmbătă* la Universitate. Și anume am chemat pe toți: *Profesori* (de toate gradele), *Preoți, Avocați, Medici, Directori de bancă, Directori de fabrică, foști și actuali demnitari, artiști.*

Îi rog, în numele comitetului și pe această cale să vie la întrunire pentru a asculta darea de seamă și pentru a alege apoi comitetul definitiv de conducere.

Așa dar: mîni Simbătă 9 Februarie 1935 ora 5 p. m., la Universitate.

Dr. Gr. T. Popa

Concertul Baritonului Stănculescu

După cum am anunțat, concertul marelui bariton *V. Stănculescu*, are loc la Teatrul Național, în seara de *Vineri 15 Februar*.

În program, cele mai alese arii din Copolonga, Verdi, Brogi, Capua etc. precum și o frumoasă serie de cântece românești.

La pian, d. prof. Radu Constantinescu.

Biletele, cu prețuri populare se găsesc la Brașcu.

Înștiințare

Cercul Femenin Național-Țărănesc roagă insistent pe d-nele membre să vină la ședința de Sâmbătă, 9 Februar, ora 6 p. m. (în localul clubului central din Piața Unirii).

La ordinea de zi: *„Dezideratele feminine realizate în materie civilă"*.

Societatea „Amicii Poloniei" Iași

Aduce la cunoștința membrilor fondatori, activi și din comitet, că Duminică 10 Februarie crt. ora 11 dimineața, va avea loc a 2-a adunare Generală ordinară la sediul Societății: Universitatea, Laborator de Geologie.

Domnii membrii ai societăți sunt insistent rugați a lua parte.

La ordinea zilei:

1) Darea de seama asupra activității Societății.
2) Alegerea noului Comitet
3) Programul activității pe anul 1935.
4) Diverse chestiuni privitoare la Societate.

Adunarea Generală se va ține cu ori ce număr de membri prezenți.

Asemenea sunt invitate persoanele care se interesează și vor să se înscrie la Societatea.

Președinte,
Prof. Universitar
I. Atanasiu

Gripa face ravagii!
Feriți-vă de contagiuni, prin

Desinfectante Gustoase
Efect neîntrecut
„SAPIC"
S. A. pentru industria chimică

Înștiințare

Societatea de ajutor pentru înmormântări „Caritatea Creștină" aduce la cunoștința onor public că persoanele notate mai jos, care au fost delegate de noi a încasatori ale cotizațiilor și pentru înscriere de membri, ne mai prezentându-se la societate pentru darea socotelilor, cum aveau instrucțiuni, *le anulăm delegația ce aveau* și până la pronunțarea justiției pe mâna careea i vom da, nu mai recunoaștem ca valabile nici una din sumele ce li s'ar mai încredința după apariția în ziar a acestei înștiințări:

Dumitru Luchian, Șerban Gheorghe, Nicolae Vulpe, Gheorghe Popovici, Grecu Ioan, Teodor Ciornei, Scorpan Dumitru.

Vice-președinte
Colonel Ion Zamfirescu

DUREREA de CAP
DE DINȚI și NEVRALGIILE CELE MAI REBELE - ÎNLĂTURĂ IMEDIAT
NOVAL
CERIȚI LA FARMACII CUTIA ORIGINALĂ

DOCTOR
D. Brănișteanu
Asistent Universitar
— Medic de Spital —
Boli interne
(Roentgen-Diagnostic)
Consult: 2-5 și după rendez-vous Str. V. Conta 18

Dr. L. IACOBY
Specializat la Paris
Boli de copii și sugari
Boli interne
Raze ultra-violete
Consult. 3—7 p. m.
Strada Ștefan cel Mare 29

Dr. N. N. DABIJA
Medic de Spital și al Casei Asigurărilor Sociale
BOLI INTERNE ȘI RADIOLOGIE
Diagnostic și tratament cu
Raze X
Tratamente electrice:
Diathermie, ultraviolete
băi de lumină, etc.
Consultațiuni 1—3 și 6—8
Str. Sft. Atanase No. 4 Ia

Jurnale de modă
pentru sezonul de primăvară la S. PERETZ, Str. Lăpușneanu 28.

Festival literar

Duminică 10 Februarie a. c. ora 8 jum. seara va avea loc în sala Sfatului Negustoresc un grandios festival literar organizat de Asociația generală a stud. evrei, sub patronajul D-lui Prof. univ. Motaș.

În program: cor, recitații, declamații din Eminescu și Topârceanu, lecturi umoristice, fabule de El. Steinberg, tablouri muzicale, o scenă din viața țărănească, concerte instrumentale etc.

Va fi o manifestare de artă, unică în genul ei.

Informații

x Banca Moldova a făcut o acțiune de evacuare în contra comercianților M. Entin și D. Moloeșter din str. Cuza Vodă, pentru neplata chiriei.

x Locuitorul Gh. Gheric din Nicolina condamnat la 6 luni închisoare pentru furt, a făcut apel la curte.

x La Tighina au început mari lucrări de îndiguire pentru a se evita inundațiile.

Lucrările se efectuează sub conducerea d-lui inginer Andriescu Cale.

x **Conferință.**— Duminică 10 Februarie a. c. ora 5 p. m. va avea loc în Aula Universității, *conferința d-lui Nichita Smochină* cu subiectul: *„Republica Moldovenească Sovietică"*.

Conferința e organizată de Soc. Stud. în Litere și Filozofie.

x ***Bonurile de premi*** seria 58-a se primesc zilnic la administrația ziarului „Opinia", între 4—7 d. a.

Rugăm cetitorii din provincie să trimeată din timp bonurile, anexând 7 lei în mărci poștale pentru răspuns și taxă de manipulare.

x *Societatea Colonia școlară „Spiru C. Haret" din Iași* anunță pe binevoitorii ei cumpărători de bilete, că Ceaiul dansant ce urma să aibă loc în seara zilei de 2 Februar a. c. la Cercul Militar, s'a amânat pentru ziua de 30 Martie a. c.

x Tânăra Maria Caminschi din Socola a reclamat parchetului că ar fi amenințată cu moartea de d-na Elena Vasiliu din str. Țutora 41.

x Cabinetul de instrucție a clasat dosarul incendiului de la fabrica de vată din str. Crucei proprietatea d-lui Gustav Melinschi.

1.000.000
mărțișoare La „TIC TAC"
Lăpușneanu 26

DE ÎNCHIRIAT imediat apartament: 2 camere, bae, bucătărie, cișmeaua Păcurari, 10. Adresa la A. Scriban, str. Manolescu, 4.

MIERE PURĂ de ALBINE (centrifugă) la fabrica de lumânări Ioan N. Haraga, Sft. Lazăr 18.

LA „FERRO-TECHNICA" str. Anast. Panu 46 a sosit un mare stoc de materiale electrice.

Lucrările Parlamentului

7 FEBRUAR

CAMERA. — D. *Honoriu Bănescu* acuză pe d. Armand Călinescu, că pe vremea când a fost ministru, a luat 500.000 lei cu prilejul unui arbitraj între proprietarii de păduri Tischler și ministerul de domenii.

D. *Madgearu* protestează contra acestei acuzații.

D. Ghelmegeanu arată că programul economic al d-lui Tătărescu nu se potrivește cu al d-lui Dinu Brătianu.

*

SENATUL—*D. Alf. Herovanu* protestează contra controlului situației materiale a contribuabililor.

Se continuă apoi discuția asupra noului cod penal.

x **Laboratorul de analize medicale, chimice și microscopice Dr. Ratianu** autorizat de Minist. Săn. Publice, execută analize complecte de urină, spute, secrețiuni, etc. precum și orice analize ce interesează industria, comerțul și higiena alimentară. Iași Cuza Vodă 48.

Amânarea examenelor

de ad-tori și controlori financiari

D. administrator financiar de constatare Emil Mardare a fost înștiințat telegrafic ieri dimineață despre amânarea examenelor de administratori, inspectori și controlori financiar, care urmau să fie ținute zilele acestea la București.

Examenele la care aveau să se prezinte și câțiva funcționari ieșeni pentru a ocupa locurile vacante, au fost amânate sine die de ministerul finanțelor.

După câte suntem informați, această amânare se datorește faptului că se proiectează aducerea în parlament a unei noui legi de reorganizare a personalului exterior din ministerul de finanțe. Proectul ar fi în legătură și cu unele necesități de ordin bugetar, urmând a fi votat de corpurile legiuitoare până la 1 April a. c. Probabil deci că examenele se vor ține după această dată.

Ros.

Dragostea poporănilor pentru I. P. S. Nicodem

Pelerinajul credincioșilor la palatul metropolitan

Instalarea I. P. S. S. Mitropolitului Nicodem a avut răsunet în Moldova și în țara întreagă.

În tot cursul săptămânii acesteie, la Mitropolie a fost un adevărat pelerinaj.

Sute de credincioși din fundul Moldovei au venit la Iași să vadă pe marele Chiriarh.

*

O scenă impresionantă s'a produs recent.

Un domn grefier, pensionar din Broșteni, auzind de instalarea Mitropolitului Nicodem, și-a amintit că acum mai bine de 50 ani l-a avut coleg de școală, la seminarul „Veniamin".

Și a venit la Iași să-și vadă colegul ajuns Mitropolit.

Chiriarhul Moldovei l-a primit imediat în audiență.

Scena revederii a fost profund impresionantă.

Pensionarul din Broșteni a izbucnit în lacrimi de bucurie.

*

I. P. S. S. Mitropolitul Nicodem se bucură de mare simpatie în rândul poporului moldovean.

E deajuns să arătăm că în cursul săptămânei acesteia, s'au distribuit în toată Moldova zeci de mii de fotografii ale Înalt Prea Sfinției Sale.

Țăranii le pun la loc de cinste, lângă icoane, ca un simbol al credinței și al iubirii față de Păstorul lor.

*

Zilele acestea s'a prezentat chiriarhului un medic din Războeni.

— „Am venit să-l văd",— a spus bunul creștin.

„Parcă nu-mi găseam liniștea sufletească, până când nu mă voiu prezenta Lui".

Acum plec cu sufletul împăcat".

I. P. S. S. Nicodem a fost mișcat de spovedania bunului credincios.

Asemenea cazuri se înregistrează des la palatul metropolitan.

Arhim. Valerie Moglan stareț la M-rea Neamț

P. C. Valerie Moglan a fost însărcinat cu conducerea stăreției mânăstirei Neamț.

Prea Cuviosia Sa cunoaște îndeaproape gospodăria acestui sfânt locaș și fără îndoială era cel dintâi indicat în acest post.

Urmează ca în cursul lunei, să se facă numire definitivă și cu consimțământul soborului, în rândurile căruia Arhim. Valerie Moglan este mult apreciat și iubit.

P. C. Valerie Moglan a plecat ieri la Mânăstirea Neamțu.

Gr. Sp.

Un fost deputat basarabean

ucis în bătaie de niște țărani

Orhei 8.—Acum câteva zile mai mulți țărani din com. Pozești au atacat pe fostul deputat și consilier județean Mihail Minciună. Agresorii l'au maltratat crunt și victima a fost internată în spitalul județean din Chișinău.

Eri Mihail Minciună a încetat din viață.

S'a ordonat o anchetă.

CORESP.

Statul vrea să exproprieze Slănicul

Lovitura ce se pregătește Spiridoniei

Se știe că e vorba de o modificare a legii sanitare, încă în cursul actualei sesiuni parlamentare.

Printre modificări, se prevede pur și simplu exproprierea Slănicului Moldovei.

După anteproect, Slănicul urmează să treacă la secția balneologică de pe lângă ministerul sănătății, în scopul ca medicii Slănicului au a fi numiți de direcția balneologică. Dar mai mult; întregul personal administrativ va fi numit și va depinde de secția balneologică, iar epitropia Sf. Spiridon ar rămânea doar o spectatoare izolată.

Despre acest fapt d. profesor dr. Mironescu, directorul tehnic al Slănicului, a înștiințat epitropia printr'un memoriu documentat.

Epitropia Sf. Spiridon, luând cunoștință de acest memoriu, s'a întrunit și fără întârziere a anunțat pe cei în drept,— *că în nici un caz epitropia nu va accepta această reformă și va reacționa.*

E și drept. DAN

AZI la ROXY
DOUA filme șlagăre
tot cu 12 și 8 lei
Cel mai haios spectacol vesel și muzical
Kathe de Nagy, Willy Fritsch, Hanshoser, Hans Hiese în —
RIRI
Al doilea film
Banda Bou Boule
cu comicul artist francez GEORGES MILTON
Programul începe cu Rapsodia 2-a de Liszt, Jurnal și Silly Simphonie
Același program duminecile de Sâmb. și Dum. cu 8 și 6 lei

Chiar atunci când prețurile scad sau se urcă
Parfumeria „Elefant"
rămâne cel mai eftin și asortat magazin cu ultimele noutăți cosmetice. Cumpărând „LA ELEFANT" sunteți în curent cu moda parfumului și artei de înfrumusețare.

Cărțile sunt legate în mod ireproșabil și cu prețuri eftine numai la legătoria de cărți
F. KNOLL & Fiu
IAȘI — Str. Cuza Vodă 42

Șoșoni Galoși Quadrat Riga

ULTIMA ORĂ

INTOCMIREA NOULUI BUGET

pe baza sporirii impozitelor indirecte

Bucureşti 8.— D. Victor Antonescu a lucrat aseară cu d-nii subsecretari Mitiţă Constantinescu şi Victor Bădulescu, la jalonarea noului buget.

Bugetul va fi alcătuit în jurul cifrei de 22 miliarde lei, adică cu peste un miliard *mai mare* decât bugetul în curs.

Pentru realizarea lui, se va recurge la majorarea impozitelor indirecte şi anume: sporirea taxelor pe lux şi cifra de afaceri; şi sporirea taxelor aproape la toate articolele de consumaţiune. Se pune deasemenea temei pe cîştigul ce va rezulta din baterea nouei monede metalice.

Economii

Astăzi d. Tătărescu va prezida un Consiliu de miniştri care se va ocupa de buget.

D. Antonescu va cere economii la materiale şi la personal.

Nu va fi însă vorba de congedieri mari din slujbe; ci hotărârea strictă a nu se mai complecta vacanţele care se produc.

Divergenţa din partid

Grupul H

Grupul H a ţinut o consfătuire. Au urmat discuţii vii despre atitudinea şefului partidului faţă de politica guvernului şi a constatat că **e necesară o clarificare imediată a situaţiei din partid.**

La d. Dinu Bratianu, azi întruneşte astăzi delegaţia permanentă a partidului liberal.

Se vor discuta proectele economico - financiare şi chestia armamentului.

Se menţin divergenţe mari între d-nii Dinu Bratianu şi Tătărescu.

Şeful partidului dezaprobă categoric regimul vamal al d lui Manolescu-Strunga (a cărui aplicare a şi fost amânată).

D. Victor Slăvescu va pleca la Praga, cu o însărcinare specială din partea guvernului.

Astăzi, d. Inculeţ se va prezinta in audienţă M. S. Regelui.

Răsbunare amoroasă

la 12 ani!

Un copil îşi înjunghie prietinul

Chişinău 8.— La spitalul central a fost internat băiatul Grigore Bodruc, în etate de 13 ani, din suburbia Caucaz. Acesta are mai multe răni provocate cu un cuţit. Starea lui Bodruc e foarte gravă.

Făcându-se cercetări, s'a stabilit că Bodruc a fost lovit de prietenul său M. Raischi în etate de 12 ani.

Fiind arestat, micul criminal a declarat că s'a certat cu prietenul său din cauza... unei fete!

Cercetările continuă.

Tunelul dela Gibraltar

între Europa şi Africa

Londra 8.—La Gibraltar au început săpăturile pentru construirea grandiosului tunel sub Marea Mediterană, care va lega Europa cu Africa.

Tunelul va avea lungimea de 35 km. iar construcţia lui va dura patru ani.

Ravagiile gripei

Târgovişte 8 — Gripa face ravagii la Tîrgovişte.

Din cauza complicaţiilor boalei, au încetat din viaţă senatorul Deleanu şi avocatul Stavri Diaconescu.

Sudaţie — sudaţie, sudaţie

faţă lucrul principal la orice gripă. Deaceea, luaţi, fără întârziere, la primul semn al bolii, tablete de Aspirină. Nurofen, deasemeni, să cereţi şi sfatul medicului.

ASPIRIN

Fiecare tabletă poartă CRUCEA BAYER

Accident de automobil

al unor funcţionari hitlerişti

Berlin 8. —La o răspântie, s'au ciocnit automobilele în care se aflau fruntaşii politic von Ribbentrop şi Rudolf Hess.

D. Ribbentrop s'a ales cu leziuni uşoare, iar d Hess a scăpat nealins.

Guvernul sovietic

Moscova 8.—Noul Consiliu al comisarilor poporului s'a constituit sub preşedinţia d-lui Molotov.

D. Stalin a fost ales preşedinte al comisiei pentru reforma constituţională.

D. Litvinov a rămas la externe, şi d. Voroşilov la război.

Interesant proces

de punere sub interdicţie

Tecuci 8.—Marele proprietar şi binecunoscutul om politic din judeţul nostru, d. Teodor Cincu, a compărut în faţa tribunalului din localitate, pentru a fi pus sub interdicţie, în urma reclamaţiei surorii sale din Bucureşti, d-na Maria C. Mille.

Procesul a fost amânat pentru ziua de 25 Februarie a. c.

Mare senzaţie a produs aceast afacere în lumea intelectuală tecuceană, cunoscându-se că pârâtul, d. Teodor Cincu, a cărei stare de sănătate este mai mult ca zdruncinată, se află de la o bucată de timp, sub influenţa unor persoane străine, ce-l determină la înstrăinarea averei sale.

Cazul Cocea

Bucureşti 8.— Trib. Ilfov a condamnat ieri în lipsă, la 3 luni închisoare, pe d. N. D. Cocea, învinuit că a ademenit pe d-ra Gina Manolescu (astăzi d-na Comarnescu) fiica d-lui ministru Manolescu-Strunga.

Soţia unui magistrat Dorohoian

moare răpusă de gripă

Dorohoiu 8.— Eri a încetat din viaţă d-na Didina Scoipan soţia d-lui magistrat Scoipan, dela Tribunalul Dorohoiu. Defuncta suferise în ultimul timp de gripă şi se simţea mai bine. Eri însă, D-nul Scoipan, întorcându-se dela tribunal şi-a găsit soţia moartă.

Doamna Scoipan moare în floarea vârstei de 35 ani. Ea este sora D-lui Avocat Vântu, prefectrul judeţului Cernăuţi. Trista veste s'a răspândit în oraş, producând o deosebită impresie, întrucât soţia distinsului magistrat era cunoscută şi mult apreciată.

S. SANDY

Furt de bijuterii

la Botoşani

Botoşani 8. — La locuinţa cunoscutei rentiere d-na Berta Segal, din calea Naţională 179, s'a comis o spargere.

In lipsa d-nei Segal care-i plecată la Bucureşti, hoţii au pătruns în casă şi au furat bijuterii în valoare de jumătate milion lei.

D-na şi Dl.
ELIAS CROITORU
anunţă naşterea primei lor fetiţe

BIANCA

Felicitările se primesc Duminică 10 Februarie 1935 ora 4 p. m. în locuinţa lor din str. Gh. Mârzescu 36.

Aceasta ţine locul oricărei alte înştiinţări.

Mulţumire

Subsemnatul mulţumesc pe această cale d-nei moaşe *Sarah Katz* pentru buna îngrijire dată soţiei mele cu ocazia naşterei primului meu copil.

O recomand călduros.

ELIAS CROITORU

Quadrat Riga

Informaţiuni

x La tribunalul Ilfov se instrueşte acţiunea pornită de cunoscutul comerciant Iosif Zonis contra foştilor săi asociaţi din Iaşi d-nii Avram Bernstein şi Isac Zonis (fratele rec amanatului), acuzaţi că ar fi deposedat pe primul de averea lui.

Tribunalul a admis să se aducă registrele firmei dela Iaşi, spre a fi verificate de experţi.

x D. Const. Cerkez, cunoscutul fruntaş al negustorimii ieşene, s'a înapoiat în ţară, complect restabilit.

Deocamdată d-sa se află la Bucureşti, urmând ca să vină la Iaşi, peste câteva zile.

x Org. sionistă „Brith Trumpeldor" invită pe toţi membrii şi simpatizanţii, de a lua parte la inaugurarea noului local din str. Sărărie 178, care va avea loc Sâmbătă 9 Feb. ora 8 seara.

Vor lua cuvântul fruntaşi mişcărei zioniste.

x D. G. M. Zamfirescu, directorul de scenă al teatrului naţional, a remis membrilor din comitet o întâmpinare, în care se ocupă de recentele întâmplări din teatru.

Întâmpinarea va fi dezbătută în una din viitoarele şedinţe ale comitetului.

x *Teatrul de operetă „Marioara Cinsky"* din Bucureşti s-a închis porţile. Actorii au făcut o întâmpinare, arătând că n'au fost plătiţi dela 1 Ianuar, deşi Teatrul a primit o subvenţie de peste patru milioane lei. Actorii susţin că subvenţia a căpătat altă destinaţie decât cea fixată.

x D. dr. Cădere a luat toate dispoziţiunile pentru desinfectarea şcolilor, operaţie ce se face sub conducerea medicilor comunali, exact ca la deschiderea anului şcolar.

x In faţa tribunalului a venit spre judecare cererea de divorţ intentată de d. prof. Raianu contra soţiei lui.

D. av. Nelu Ionescu pentru soţie s'a opus cerând respingerea acţiunii, dovedind cu acte medicale că soţia a fost lovită şi că a părăsit domiciliul conjugal cu autorizarea tribunalului.

Tribunalul a respins cererea de divorţ.

x Consiliul de război din Chişinău a condamnat la doi ani şi 6 luni închisoare pe avocata Ana Recester şi pe prietina acesteia Riva Fistreiber la 2 ani închisoare, pentru propagandă comunistă.

x E vorba ca secretar general la Ministrul de Justiţie să fie numit d. Mihail Măgureanu.

x In faţa Curţii de Apel a venit ieri spre judecare procesul de bancrută frauduloasă intentat comerciantului Natan Naftule Rabinovici din Tg. Cucului, care acum câteva luni s'a sinucis prin strangulare.

Curtea, în baza actului de deces, a închis dosarul.

x Un început de incendiu s'a declarat la d. L. Cramer din Bul. Ferdinand 27.

x **Styloul Dv. necesită o reparaţie de mâna unui specialist. Aduceţi-l deci la SOCEC.** 4

x PATINAJ. — Sâmbătă 9 şi Duminecă 10 Februar, la ora 3 şi jum. p. m., vor avea loc la Strandul Iaşilor exhibiţii de patinaj artistic al campionilor români A. Eisenbeisser (în dublu cu d-ra Timcik), D. Stănciulescu şi R. Tumşanco din Bucureşti.

x Tribunalul comercial a dat un nou termen în cererea de revocare a concordatului Băncii Moldova.

x E vorba ca d. Osvald Racoviţă, primarul Municipiului, să repuie în studiu alcătuirea unui plan de sistematizare a aşului.

Lucrarea va fi încredinţată d-lui inginer Andriescu-Cale.

x **Problema pânei.**— O delegaţie de brutari şi morari a fost chemată pentra azi la Municipiu.

Mâine, delegaţia permanentă a Municipiului se va ocupa de cererea brutarilor de a se fixa preţ maximal la făină, sau a se majora cu un leu preţul pâinii albe.

x Părinţi! Păziţi-vă copiii contra epidemiilor, întrebuinţând Preventivele Werner:

Oleu Preventiv
Gargara Phenoxil sau
Soluţia Milne.

Farmacia Werner—Iaşi. 1

x Păziţi-vă de răceli şi gripă prin bomboanele Flavisan SAPIC.

Epitropia Generală a Casei Spitalelor şi Ospiciilor Sf. Spiridon Iaşi

Aduce la cunoştinţa Domnilor Medici că, la data de 15 Iunie 1935, se va ţinea concurs la Spitalul Central Cancelaria Colegiului Medical, pentru ocuparea definitivă a postului de Medic Sanitar Higienist, vacant în Administraţia acestei Instituţii.

Cererile de înscriere la concurs, se vor adresa Epitropiei Generale la Iaşi, însoţite de actele şi lucrările prevăzute la art. 26 din Regulamentul de Concursuri al Epitropiei, complectat cu normele din Regulamentul similar al Ministerului Sănătăţii şi din Legea Sanitară.

Inchiderea Registrului de Inscrieri, se va face cu cinci zile libere, înainte de ziua concursului. Concursul se va ţine conform Regulamentului de Concursuri al Epitropiei, publicat în Monitorul Oficial No. 190 din 28 August 1928 şi normele similare din Legea şi Regulamentul Sanitar.

DOCTOR
Corneliu Stoian
Genito-urinare, sifilis, venerice
Consultaţii 4—7
strada I. C. Brătianu 53

Ştiri poliţieneşti

Incercare de jaf

la locuinţa d-lui Emanoil Marcovici

In cursul nopţii, un necunoscut s'a introdus în curtea casei bancherului Emanoil Marcovici din str, Cuza-Vodă 16, cu scopul de a comite un jaf. El a încercat să pătrundă în casă, însă a fost simţit de d. Marcovici, care a ieşit imediat spre a da alarma. Hoţul a isbutit să dispară în întuneric.

Agresiune.— D. P. Abramovici din str. Trancu 17, a fost atacat în strada Sf. Andrei de birjarul cu trăsura 122. Vizitiul l-a lovit cu o sticlă în cap, provocându-i o rană gravă la cap.

Victima a primit îngrijiri la spitalul Israelit.

Îşi maltratează soţia. — A fost deferit poliţiei Pavel Scociroagă din str. Carol 35, care a fost reclamat că-şi maltratează soţia REP.

Procesul de control

al averii unui ofiţer

In faţa comisiunii de revizuire a averi funcţionarilor publici compusă din d-nii consilieri ai Curţii de apel Gane, Apostolide şi Stănescu, a venit ieri spre cercetare preliminară cererea făcută de Ministerul Apărării Naţionale, de a se stabili provenienta averii căp. de adjutante Butuc dela Manutanţa P. Neamţ, azi la depozitul de muniţii din Fântânele-Bacău.

Acesta e posesorul unor moşioare la Tibucani şi Războeni-Neamţ, al unei vile la Piatra Neamţ, etc.

In aparare, d. av. Rodoş a arătat că în cei 20 ani de serviciu, ofiţerul Butuc a încasat solde în sumă de 1.430.000 lei.

A avut dela părinţi şi a luat zestre circa 13 hect. teren şi pădure, iar din economiile făcute şi din exploatarea terenului şi-a zidit casa din Piatra.

In plus mai are datorii de circa 100.000 lei la stat.

Curtea se va pronunţa azi.

Balul Presei 1935

Comitetul Sindicatului ziariştilor din Iaşi a decis ca anul acesta balul presei să aibă loc în două săli diferite, însă deopotrivă de elegante, în seara de *Sâmbătă 9 Martie*. Orice informaţii privind organizarea, se vor cere dela d. Burileanu, la ziarul nostru, între orele 9—10 jum. a. m.

Razia poliţienească

din cursul nopţii

Numeroase arestări

După razia de noaptea trecută, s'a efectuat şi astă noapte o întinsă razie în oraş, sub directa conducere a d-lui chestor Gh. Stamboliu.

Au fost vizitate toate localurile şi cafenelele din străzile centrale şi de la periferie, unde deobiceiu se adăpostesc unele elemente certate cu justiţia.

Astfel s'au făcut descinderi la cafenelele din Tg. Cucului, piaţa Halei, Piaţa Unirei şi Bul. Ferdinand.

Din ordinul d-lui Stamboliu, agenţii poliţieneşti care-l însoţiu au deferit chesturii un număr de 20 inşi suspecţi şi în neregulă cu actele.

Ei sunt: Filaret Tofan şi Ilie Pintilie din strada Toma Cozma 9, Dumitru Salagii din strada Baciu 7, Gh. Maxim din Piaţa Unirei 5, Adrian Petrovici Albinet 5, Vasile Condruneac (Suceava) sergentul instructor Gh. Adascăliţei dela legiunea de jandarmi din Tighina, Lola Crăescu Palat 92, Leib Miceriu din Bul. Ferdinand 16, Gh. Clopoţei din str. Crucei 35, Ştefan Neacşu şi Ion Creţu din str. Lăutari, Vasile Frunză din str. Broşteni 1, Vasile Bobârnac din str. Simion Bărnuţiu 78 precum şi tinerile Natalia Marcu din str. Broşteni, Maria Chiciu din str. Gându 12, Maria Kaminski din str. Uzinei 36, Maria Urechea din Bulev. Ferdinand 27, Nadia Lesnic din str. Gându 14 şi Axinia Zaporojan din str. Platon 9.

Persoanele arestate au fost aduse la biuroul judiciar, unde d. comisar-şef P. Bobeica a început triajul.

— Cu prilejul raziei a fost găsită la ora 3 noaptea fetiţa Elena Iacob din str. Vasile Lupu, vânzătoare de flori. Ea a fost dusă la domiciliu.

REP.

Mâine, la Sfatul Negustoresc

Marea Mascaradă

Mâine Sâmbătă 9 Februarie, toţi eşenii vor veni la Sfatul Negustoresc, unde vor trece în revistă la **Marea Muscaradă** dansantă, costumată şi necostumată.

Marea Mascaradă va fi o adevărată Paradă a dansului, unde toţi ieşenii vor defila în ritm de jazz.

S'au pregătit vizitatorilor multe şi originale surprize cari vor umbri întreaga asistenţă.

„Flaşneta miraculului" va fi o adevărată revelaţie.

Caricaturistul Brudea va surprinde cu creionul său toate măştile şi costumele prezente.

Un bufet bine asortat şi două muzici vor sta tot timpul la dispoziţia publicului.

x „Cino-vinul „Dr. Ratianu cu China, Kola, Guarana, Genţiană şi Glicerofosfat de Calciu întăreşte organismul, dându-i vigoare. Se recomandă cu mare succes convalescenţilor şi anemicilor, mărindu-le pofta de mâncare. Depozit: Farmacia Dr. Ratianu Cuza Vodă 48.

CUMPĂR
AUR
de dinţi, bijuterii vechi, cu preţuri mari şi monezi de argint
nu vindeţi nimic până ce nu încercaţi la Nr.
I. C. Brătianu 82
82

BRAŞCU
Repară cinstit şi bine aparatul Dv. de radio.
Becuri radio şi electricitate
Reprezent. „ORION"
Braşcu

I. RAPSODIA 2-a de LISZT cântată de Filarmonica din Viena
II. SILLY SIMPHONIE Ţara Zânelor
III. RIRI cu Kathe de Nagy şi Willy Fritsch
IV. Georges Milton în Banda Bouboule
Toate 4 filme numai la ROXY cu 12 şi 8 lei intrarea plus av.

Doctor Mendel Avram
Medic de Spital
Boli Chirurgicale, Boli de femei, Mamoş
Cons. 8-10 a. m., 3-7 p. m.
str. I. C. Brătianu 120
(Etaj)

Maculatură
de la 100 kgr. în sus, de vânzare
10 LEI Kgr.
A se adresa la ad-ţia ziarului

DOCTORUL
R. DAMSKER
Str. Ghica Vodă No. 32
MEDICINĂ INTERNĂ, SIFILIS ŞI GENITO-URINARE
Diatermie şi băi de lumină
ntre 8—11 a m şi 3—7 p. m

DOCTOR
A. Dascăl
Boli interne
Venerice şi Sifilis
Tratamentul blenoragiei la barbaţi şi femei.
Diathermie urologică şi generală.
Consultaţii şi tratamente 7½—10 a. m. şi 2—9 seara.
Duminica 9—12 a. m.
Iaşi, str. Cuza Vodă 42
vis a vis de Camera de Comerţ

CURA cea mai raţională cu unt de peşte
pentru copii şi adulţi e numai acea cu:
Unt de Peşte Iodoferat simplu WERNER
Tonic, depurativ, nutritiv. Recomandat contra anemiei, scrofulozei, gutei, reumatismului etc.
Unt de Peşte Iodoferat cu fosfor WERNER
special contra rachitismului, limfatismului şi reconfortant pentru copiii şi adulţi slăbiţi de munca intelectuală
Unt de Peşte Iodoferat cu mercur WERNER
Tonic depurativ şi curativ pentru sifilitici.
Pentru complectarea curei şi deplina ei reuşită; luaţi în acelaşi timp (înainte de masă) VIN TONIC WERNER
Depozit principal:
FARMACIA CONST. I. WERNER, Iaşi
Aprobate de Consiliu Sanitar superior şi preminate

ANUL XXXI No. 8347

ABONAMENTE

Lei 350 . . . . pe un an
„ 180 . . . . „ 6 luni
„ 90 . . . . „ 3 „
„ 1000 . . Instituții publice

ATELIERELE TIPOGRAFICE
IAȘI. — STR. LĂPUȘNEANU 37

Telefoane { Redacția 391 / Administrația 394 / Serviciul de noapte 397

1 LEU

OPINIA

Ziar popular cotidian

DUMINICA 10 FEBRUARIE 1935

OPINIA SERIA 59-a

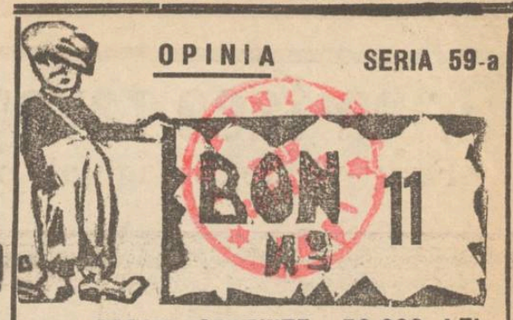

MARI REFORME FINANCIARE

și pregătirea noului buget

Este fapt dovedit că demisia D-lui Victor Slăvescu dela departamentul Finanțelor, se datorește în parte raportului d-lui Auboin; dar și activării d-lui Cristu Simionescu, consilier tehnic al acelui departament și de fapt azi ministrr de Finanțe.

„Venituri noi și economii la cheltueli" — aceste s'au impus d-lui Slăvescu. Se zice însă că d-sa, bănuit a fi,—pe sub mână—continuatorul risipei fostului ministru de finanțe, prea nervosul d. Madgearu—nu a cedat mai ales în ce privește reducerile la capitolul personalului, care privește, după decretul lege al simplificării aparatului de Stat, concedierea unui mare număr de funcționari, ilegal numiți de dl. Madgearu și care simplificare ar aduce o mare economie bugetară.

Iată însă că la formarea noului buget, — după dorința chiar a factorilor superiori,—se adoptă proectul de buget ce acum un an îl preconiza dl. Cristu Simionescu.

Din sorginte absolut sigură știm că se lucrează după acel proect:

1) la concedierea funcționarilor ilegal numiți în 1933 | 934, căci s'a ajuns azi (afirmă proectul) că sunt câte 3 funcționari în același post și aceleași atribuțiuni, mai ales la finanțe; 2) unificarea adfiilor financiare;

3) desființarea contabilității duble și reînființarea sistemului vechi de contabilizare și încasare la percepțiile statului;

4) intensificarea încasărilor după un sistem rațional și desființarea debitelor fictive.

5) sporirea unora din impozitele indirecte, cu protejarea micilor comercianți și meseriași.

Deocamdată s'au amânat examenele pentru inspectori financiari, (căci sunt și așa prea mulți) și examenul de administratori financiari, în vederea că unificându-se adfiile financiare și numărul acestora este peste limită. Și s'a dat ordin ca întreg aparatul fiscal să se ocupe deocamdată numai cu încasările dărilor.

Inspectorii financiari vor fi convocați zilele acestea la Ministerul de Finanțe pentru a li se da instrucțiunile necesare.

La timp vom reveni cu amănunte.

VIRGIL

BOTEZ PRINCIAR

La palatul regal din Stockholm a avut loc botezul micei principese Margareta Desiré Victoria, fiica prințului de coroană Gustav Adolf al Suediei și a soției sale prințesa Sybilla.

In clișeu, părinții princiari, cu fetița lor.

Zîmbetul zilei

redactat de I. BERG

Apelul elevilor din Iași

adresat Gripei

Toți elevii din Iași cu convocat o mare întrunire, la care s'a redactat următorul apel adresat gripei:

„Prea stimată și mult iubită epidemie de gripă.

„Venirea matale ni-a umplut inimile de bucurie. Tot timpul cât au fost închise școlile, te-am slăvit cum se cuvine.

„Te rugăm din tot sufletul să nu ne părăsești, deoarece ești singura noastră salvare. Dealtfel am intervenit la toți medicii din Iași, care depun toate sforțările ca să te menție la noi.

„Iubită gripă, nu pleca așa de repede. Te rugăm să rămâi până la sfârșitul anului școlar, sau cel puțin până la vacanța de Paști. Te implorăm să nu pleci, fiindcă atâta timp cât ești tu la Iași, noi sântem sănătoși și veseli. Dacă vei dispărea și se vor redeschide școlile, abea atunci o să ne îmbolnăvim, fiindcă profesorii o să bage... boala în noi!

„Dragă gripă, ai milă și îndurare de toți acei ce te adoră și te stimează și-ți vor rămâne în veci recunoscători.

Elevii și elevele dela toate școlile din Iași

Se redeschid școlile

— Mare nenorocire, Mitică; dispare gripa...

DOINA LEULUI

Cântec popular pentru monetăria statului

Foaie verde de trifoi,
Am avut un leu și noi
Și ziceam atunci mereu:
Am un leu și vreau să-l beu!
Și tot beam atunci cât trei
Și mai rămâneau și lei.
Dar de când cu criza asta
Care ține ca năpasta,
Nici nimica nu mai bem
Și nici leul nu-l avem!...

Și n'avem, c'așa-i păcatul:
Totul să ne ieie statul.
Dânsul strânge dările,
Stoarce buzunările
Și ne-aplică în nevoi
Biruri vechi și biruri noi,
Că plătim mereu tot anul
Cu duiumul, cu toptanul;
Și ne ia bănet rotund,
Parcă-i sacul fără fund;
Și tot ia neîncetat,
Că de aia statu-i stat...
Dar la urmă vezi mereu,
Că nici statul n'are-un leu!...

De aceia în sfârșit,
Statul nostru s'a gândit
Să-și trântească, măi bădie,
Proprie monetărie
Și să bată din metale
Tot parale și parale:
Bani de-argint subțiri în zimți,
Bani de nickel grei să-i simți,
Poli, și piese, și sutari
Și monete mici și mari.
Iar în plus, ca tipuri noi,
Banii de un leu și doi
O să fie, ca să știți,
Drept în mijloc găuriți.
Și așa o să suporte
Punga noastră... alte borte!...

Foaie acră de sarmale,
Vine-o ploaie de parale.
Milioane o să fie
Colo la monetărie.
Însă'n portofelul meu
N'o să fie niciun leu.
Și dacă cumva în fine
S'o găsi vreun ban la mine,
Păi atunci negreșit
O să fie... găurit!...

Din toată lumea

Casa curentată. — Bancherul american Gabriel Smoking din Chicago a găsit o metodă originală, pentru a-și păzi localul împotriva bandiților. Un technician i-a instalat o complicată rețea de sârme electrice în pereți, uși și ferestrele casei, precum și în mobilierul din odăi.

In fiecare seară, când bancherul se duce acasă, descă de mecanismul instalației și astfel toată casa e străbătută de un puternic curent electric. Voltajul e așa fel dozat, încât să nu provoace accidente mortale, dar să facă imposibilă orice atingere.

Bancherul a publicat în ziare fotografia casei curentate, spre a preveni pe cei ce ar intenționa s'o viziteze în cursul nopții. Mai e de menționat, că pentru curent electric bancherul american plătește 10 dolari (o mie de lei) pentru fiecare noapte.

*

Miss Economia. — Un concurs interesant a avut loc la Bruxelles pentru titnerele gospodine. S'a instituit un premiu pentru alegerea gospodinei celei mai econome. In acest scop s'a pus la dispoziția candidatelor diverse alimente, spre a prepara o masă.

Concurenta care a pregătit cel mai bun menu, cu mijloacele mai reduse, a primit titlul de Miss Economia. Ea este o tânără Evy Gurgel, care a obținut premiul de 1.000 franci. Aleasa va pleca în curând la Londra, unde se va organiza un concurs internațional pentru alegerea unei Miss Economia.

*

Gripa și divorsu. — Pe lângă alte complicații, gripa a reușit să provoace și un divors. Cazul s'a înregistrat la Reichenberg, în Germania.

O doamnă se îmbolnăvise de gripă acum câtva timp. De cum s'a însănătoșit, a cerut să fie despărțită de soțul ei, întrucât acesta a neglijat-o complect în timpul bolii. Nevasta susține că nu mai poate trăi cu bărbatul, care nu s'a interesat de sănătatea ei. E o dovadă de lipsă de dragoste și pe acest motiv femeia cere admiterea divorsului.

Intr'adevăr, o gripă cu consecințe!

*

Râsul fatal.—Un deces curios s'a înregistrat în localitatea Teglia din Italia.

Un anume Pietro Ritta se afla o petrecere într'o familie. Se povesteau anecdote și Ritta râdea cu hohote.

La un moment dat, i s'a făcut rău și a căzut în nesimțire. Iar după puțin timp a încetat din viață. Ritta suferea de cord și râsul puternic i-a provocat un acces tragic. Râs fatal!

Mai este loc pe pământ

O revistă franceză, după ample cercetări, a făcut constatarea că pe pământul acesta mai este loc destul, pentru înmulțirea omenirii.

Astfel în Africa se găsește teren disponibil pentru 1500 milioane oameni, în loc de 643 milioane, câți trăesc azi. In Statele-Unite este loc pentru încă 480 milioane. In Canada pentru încă 160 milioane. In Brazilia pentru încă 950; și în Argentina pentru încă 168 milioane locuitori.

Loc este, slavă Domnului; dar trabuesc alte condiții de viață și alt regim economic.

Comoara fatală

In regiunea Yoshiguchi din China există o peșteră misterioasă, unde, după credința locuitorilor s'ar afla îngropată o comoară imensă. De ani de zile se fac cercetări, cu prețul de vieți omenești.

In peștera ceia se află isvoare de gaze otrăvitoare.

Totuș mulți locuitori, în goana după avere, s'au hazardat în grota comorilor și nu s'au mai întors de acolo.

S'a socotit că numărul total al victimelor omenești se ridică la 83. Pentru a se evita alte nenorociri, s'a cerut autorităților din Yoshiguchi să închidă intrarea la peștera fatală.

Un cîine salvează

cinci persoane dela moarte

La Kritzendorf (Austria) 5 persoane au fost salvate dela moarte, de un cîine. In locuința familiei Freisinger, dormeau părinții și trei copii în aceiaș odaie. Mama uitase deschis robinetul dela lampa cu gaz aerian și persoanele din cameră erau să se asfixieze.

Norocul a fost că un câine ce se afla în aceiași odaie, a simțit mirosul gazului și a început să latre puternic. Lătratul a trezit persoanele din cameră, care și-au dat seamă de pericol. Ele și-au putut salva la timp viața, numai datorită câinelui.

Și-a recăpătat memoria

după 17 ani

Un caz interesant se anunță din Buda-Pesta. Un anume Hans Gyor, fost soldat în războiu, s'a întors de pe front în anul 1918, având o rană adâncă la cap. Din această cauză el și-a perdut memoria.

Timp de 17 ani Hans Gyor a stat sub supravegherea unor medici specialiști, care studiau acest caz curios.

Și iată că zilele trecute, medicii au reușit să vindece pe pacient. După 17 ani, fostul soldat și-a recăpătat memoria, amintindu-și cine este și recunoscându-și soția, copiii și părinții.

Oricine își poate lesne închipui bucuria familiei.

Intre vorbă și faptă

Reflecții în jurul unei demisii

Septembrie 1934. Congresul general al învățătorilor din România se ținea în localitate, în sala Teatrului Național. La ședința de deschidere, scena era ocupată, pe lângă fruntașii învățătorimii din întreaga țară și de reprezentanții vieți politice și intelectuale din Iași.

Discursuri multe și frumoase cam în genul aceleiași teme: „Învățătorul este temelia pe care se sprijină țara, el e pionerul culturii, apostolul neamului... școala primară împreună cu biserica și armata, sunt cele trei instituții"... etc. etc. Iar învățătorii noștri aplaudau și strigau „ura" de se dărâme cupola teatrului.

Când în aceste pagini, ale „Opiniei", îmi arătam atunci scepticismul cu privire la rezultatul congresului, am fost acuzat că exagerez.

N'au trecut decât câteva luni și iată un fapt care îmi dă dreptate: La solemnitățile de investire a I. P. S. Mitropolit, persoanele în drept „uită" să invite pe reprezentanții autorizați ai învățătorilor; revizorul școlar și președintele Asociației. Nu mai vorbesc de directorii de școală, sau de toți învățătorii ieșeni, cari ar fi avut loc în Mitropolie.

O mângâiere am avea în faptul că și medicii oficiali ai municipiului, ca și magistrații, au fost „uitați".

Faptul, laolaltă cu altele care umpluseră paharul răbdării, a făcut pe dl. revizor școlar Negru să-și dea demisia din postul cel ocupă. Gest frumos care răscumpără în parte greșelile D-sale. Gest și mai frumos ar îndeplini colegii care-i pândeau locul, să nu se facă cozi de topor, ci în semn de solidarizare cu colegul jignit, să nu primească locul de revizor școlar.

Cât privește de dl. Negru, se va convinge și d-sa, deși cam târziu, că toate greșelile se plătesc. Când a luptat cu diverse mijloace, ca în fruntea Asociației județene să pună oameni de paie, trebuia să se gândească că poate vreodată va avea nevoie de această Asociație. S'a gândit la cu totul alte considerații și acum greșala se întoarce, nu numai în contra d-sale, ci în contra întregii învățătorimi ieșene, pe care n'are cine s'o reprezinte cu toată autoritatea.

I. SAVINESCU

Evenimentele politice

Noulle măsuri financiare—Programul național-țărănesc

In cursul săptămânii s'a produs schimbarea dela ministeriul de finanțe. Noul ministru d. Antonescu pregătește următoarele legi importante pentru redresarea financiară:

1) O lege pentru echilibrul bugetar. In acest scop se va face apel la toți echilibriștii de circ, având în vedere că sânt singurii specialiști în... echilibru.

2) O nouă lege fiscală. Impozitele nu vor fi reduse. In schimb contribuabilii vor fi reduși... la tăcere.

3) O lege a devizelor. Ea va cuprinde diverse devize, ca de pildă: Ce face dreapta, să nu știe stânga. Cine fură azi un ou, mâine va fura un bou. Etc., etc..

4) O lege pentru refacerea creditului. Această lege va avea următorul articol unic: „Cui îi dai pe datorie, nu-l mai vezi în prăvălie. Pierzi amici, clienți și bani; ba mai capeți și dușmani".

5) O lege a importului. Comercanții și industriașii nu vor avea dreptul nici să importe, nici să exporte, ci... să suporte.

Și cu asemenea legi, contribuabilii vor plăti... în lege.

Programul național-țărănesc

Alt eveniment politic al săptămânii a fost întrunirea comitetului național-țărănesc, care a discutat noul program. Fiind vorba de desbateri doctrinare, cei prezenți erau gata să se încaere. Și cum s'au propus diverse reforme, câțiva membrii erau să fie pe loc... reformați.

Comitetul trebuia să găsească un program pentru sal

In loc de cronică teatrală

GRIGORE VASILIU - BRELOC, IN „BIRLIC"

Acum vreo 12 ani, niște afaceri personale m'au dus în orașul copilăriei mele, Fălticenii. Desigur că am căutat cu această ocazie să-mi revăd cunoscuții, printre cari cei mai deaproape îmi erau membrii familiei Nicu Vasiliu, în casa căruia mi-am trăit cele mai copilărești momente cu cei doi băieți Vasilică și Grigoriță.

Printre multe necazuri la ordinea zilei, d. Vasiliu, mi s'a plâns că Grigoriță se ține de drăcii și vrea să se facă artist. Intâi și-a păcălit părinții că urmează dreptul; și într'o bună zi s'au pomenit la Fălticeni cu o trupă în care băietul lor stârnea hohote de râs prin „măscările" lui. Și mi-a cerut părerea, dacă bine face băietul lor, sau nu.

Din condescendență, m'am pus de acord cu părinții amărâți: meseria de artist nu e pentru Grigoriță, pe care-l știam cam puțintel la trup, slăbuț, prea slăbuț pentru viața sbuciumată de artist.

Și în ziua ceia am pățit o mare rușine, Mezina, elevă la liceu în cl. II-a pe atuncia,—astăzi licențiată a Academiei din București și tovarășă de viață a unuia din conducătorii Uzinelor Reșița, — m'a luat la o parte și mi-a făcut o morală strașnică.—„Cum; d-ta care faci pe idealistul mai pui gaz peste foc și periclitezi astfel posibilitatea lui Grigoriță de a-și urma vocația de care se simte atras?" Mi-a fost pur și simplu rușine. Mi-am mărturisit imediat prostia.

De atuncia am urmărit orice notiță de gazetă ce pomeneau de numele lui Grigoriță Vasiliu. Și de atuncia am putut să-mi dau seama că ziariștii au fost întotdeauna sgârciți cu el. Pentrucă de 12 ani Vasiliu-Breloc joacă mereu, cu aceiaș talent, cu aceiași vervă, cu aceiași mimă de neimitat.

La Iași l'ați putut vedea întruchipând rolul de comisar al poporului în piesa „Impăratul" jucată cu lancovescu. Un comisar al poporului real, așa cum sunt la bolșevici: tineri de tot, slăbuți și ruinați de mizeria fiziologică provocată de război și revoluție.

L'am văzut în „Valsul Dimineții" în rolul ciocoiului bătrân și unchiuleț din provincie.

Și l'am văzut în „Birlic". Același *artist înăscut*, unde rutina și cultura nu au adăugat mare lucru; dovadă este că joacă în piese fără mult subiect, în piese ușoare de bulevard, unde pentru orice artist primează qui-proquorile și picanteriile. Unde artistul trebue să fie „măscărici" să-și schimbe complect personalitatea să facă giumbușlucuri, să aibă sex-apeal.

Ansamblul din „Birlic" nu e cel mai strălucit. Mediocritatea primează. Ana Capustin de ex.: are un corp frumos, are ochi frumoși, știe să-l învârtească bine; Iordăchescu-Bruno e artist bun, e conștiincios. Insă atât.

Grigore Vasiliu-Breloc, în schimb, îi antrenează pe toți. Din tot jocul lui reesă că adevărații saltinbanci, adevărații clovni sunt cei ce-l înconjoară. El rămâne în mijlocul lor cu aceiași figură suferindă, cu ochii implorători și cinstiți, curat și frumos. El a creat din rolul searbăd al unui contabil caraghios, un rol ce-l putem pune alături

Continuare în pagina II-a

Continuare în pagina II-a

Gripa face ravagii!

Feriți-vă de contagiuni, prin

Desinfectante Gustoase

Efect neîntrecut

„SAPIC"

S. A. pentru industria chimică

SENZAȚIA ZILEI

Începând de Luni 11 crt.

Săptămâna Eftină

la marele magazin

„Au Bon Marché"

Str. Ștefan cel Mare 11

PREȚURI ENORM REDUSE LA TOATE MARFURILE

Salvați-vă de

GRIPĂ

luând

JAWOL

Cutii a 3 tablete — 9 lei

x Păziți-vă de răceli și gripă prin bomboanele Flavisan SAPIC.

Grefa Trib. Jud. Iași Secția

EXTRACT

Dl. Gh. Stârcea din comuna Roșcani jud. Iași a intentat acțiune de divorș contra soției Maria Gh. Stârcea din Iași str. Costin 6, pentru părăsirea domiciliului conjugal; iar din căsătoria a rezultat 7 copii din care trei minori: Chirila, Olga și Ștefan.

Soția pârâtă are avere 27 ha. pământ în comuna Roșcani—Iași.

Prezentul extract se va afișa și publica conf. art. 285 codul civil.

Grefier, Indescifrabil

No. 5251 1935 Februarie 5

DOCTOR

A. Socolovschi

fost asistent la Spit. Colentina (București)

Specialist în boli și operațiuni

de NAS, GÂT și URECHI

electroterapie, raze, curente de înaltă frecvență

Cons. 8½—9½; 12—2; 4—7

Iași, str. Cuza Vodă 42

vis-a-vis de Camera de Comerț)

RAVAGIILE GRIPEI

Cum să ne păzim?

Se pare că gripa este o boală cu caracter mai curând endemic decât epidemic; ea își face apariția la noi întotdeauna în mijlocul iernii sau spre sfârșitul acesteia.

Anul acesta gripa are un aspect destul de îngrijorător; ea este însoțită de febră mare, friguri persistente și dureri pronunțate în tot corpul.

Recomandăm cu insistență publicului să ia măsuri, atât de prevenire cât și de combatere.

CUM SĂ NE PĂZIM?

Un mijloc eftin, la îndemâna oricui și ușor de întrebuințat este fricțiunea Carmol.

Carmolul este un admirabil desinfectant. O fricțiune în fiecare dimineață înlătură pericolul contagiunii.

În special copiilor, cari vin mai des în contact cu focarele gripei, trebue să li se facă neapărat zilnic o fricțiune cu Carmol.

CUM SA COMBATEM?

Fricțiunea Carmol face mult bine în cazul gripei declarate, fiindcă întrunește în compoziția ei toate elementele cu care fiecare simptom în parte trebue combătut.

Carmolul scoate căldura din corp, activează circulațiunea sângelui și face să dispară durerile.

O lingură de Carmol într'un pahar cu apă dă o admirabilă gargară desinfectantă.

Recomandăm bolnavilor cu insistență întrebuințarea Carmolului, și aceasta atât în propriul lor interes, cât și în interesul public fiindcă trebue să luptăm contra gripei numai cu mijloace puternice și sigure.

A. 79

1.000.000

mărțișoare La „TIC TAC"

Lăpușneanu 26

Zâmbetul zilei

Continuarea din pag. I-a

varea țării. S'a hotărât să se cumpere un program de cinema și să se cheme „Salvarea" la viitoarele ședințe. Astfel național-țărăniștii vor obține și programul, și... salvarea!

D. Maniu s'a răfuit cu d. Vaida. D. Madgearu a atacat pe d. Mirto. D. Tilea a fost dezavuat. D. Mironescu a demisionat din partid. Având în vedere această situație, s'a dat un comunicat prin care se anunță că partidul e perfect unitar și că domnește deplină armonie.

Totodată d. Mihalache, președintele partidului, a admis să se modifice programul, dar să nu se schimbe nimic. Pentru această soluție formidabilă, președintele a fost ovaționat și toți i-au cântat cântecul: „Mihalache, vai de mine; ce ne-am face fără tine!".

Clipe vesele

Preotul unui sat era în mare dilemă.

— Ce s'a întîmplat, părinte?

— Să vezi; la spovedanie toate femeile din sat îmi spun că sînt credincioase bărbaților lor. Iar aceștia și mărturisesc păcatele, spunînd toți că trăiesc cu vecinele lor. Acum eu mă întreb: cine spune adevărul?

•

Un mare scriitor englez a primit o scrisoare din partea unei stele de cinema.

Admiratoarea îi scria astfel:

„Domnule, d-ta ai reputația celui mai deștept bărbat. Eu pe aceia a celei mai frumoase femei. Să ne căsătorim, deci, căci vom avea cel mai frumos și inteligent copil".

Scriitorul îi răspunse:

—„Stimată doamnă, eu aș face căsătoria cu d-ta, dar mi-e teamă ca nu cumva copilul nostru să aibă inteligența d-tale și frumusețea mea",

Un român transnistrian

conferențiază în Aula Universității

Societatea Studenților în Litere și Filosofie anunță pentru Duminică 10 Februarie ora 5 p. m., în Aula Universității, conferința d-lui avocat *N. Smochină*, fost membru al Școalei Române din Paris și Professeur à L'Ecole pour la propagation des langues étrangères en France, — despre: „Republica moldovenească sovietică".

Republica moldovenească de peste Nistru nu prea este cunoscută în România. Studiile ce s'au scris asupra ei se referă mai mult asupra situației dinainte de războiul mondial și sânt, parte din ele, pline de lipsuri. *T. T. Burada* („O călătorie în satele moldovenești din gubernia Cherson") *Șt. Ciobanu* („Republica moldovenească de peste Nistru și cultura română"), *I. Nistor* („Românii Transnistrieni") și *V. Harea* („Românii de peste Nistru") — ca să pomenim pe cei mai cunoscuți cercetători ai Transnistrienilor — au adus, firește, contribuții interesante privitor la istoricul așezărilor, credința, obiceiurile și limba moldovenilor, dar nu au fost cunoscute de mare public românesc.

Dl. Smochină s'a gîndit probabil la acest fapt cînd i s'a propus să conferențieze. Originar din Republica moldovenească, a trăit și a luptat acolo. Ales pe timpul guvernului Petliura, de populația din volostea Lunca, „volostnoi Ataman" și membru în Rada Ucraineană, mai tîrziu supt prima guvernare bolșevică a fost de opoziția moldovenească președinte al volostei și membru în comitetul județian al Zemstvei, — a adunat informații prețioase relativ la istoricul așezărilor Transnistrienilor, la viața materială și spirituală ce o duc, informații pe care ni le-a lăsat să le întrezărim în cîteva studii. (Din trecutul românesc a transnistrianei, extras din „Cercetări istorice" V (1929); „Republica moldovenească a Sovietelor"; „Din obiceiurile Românilor de peste Nistru"; „Logodna la Moldovenii de peste Nistru"; „Dănilă Apostol, „hatmanul Ucrainei" etc).

În timpul șederii la Paris, Dl. Smochină ca membru al Școalei Române și Profesor de limbi străine, știm că a dezvoltat numeroase conferințe alături de *Kerenski* (fostul premier rus), de *Melnicov* de *Basmacov* (profesor la Sorbona, rudă îndepărtată a Țarului), de *Svatikov* (prof. la Sorbona, fost la Petrograd), de cneazul *Galițin* și *Geo London*, conferințe în care arată situația Moldovenilor de dincolo de Nistru și le apăra soarta lor în statul de dictatură a proletariatului.

Despre una din aceste conferințe („*La république que soviétique que moldave*", ținută la 5 Februarie 1933) am găsit în „*Promethée*" (revue mensuelle) No. 75 (an. VIII) o cronică foarte elogioasă.

Ținând seama de cele menționate mai sus, putem afirma că Duminică în Aula Universității, publicul ieșan va avea posibilitatea să audieze nu numai un subtil intelectual (v. studiile: „Pragmatismul juridic" și „Rezistența la constrîngere"), ci și un neîntrecut luptător al cauzei Moldovenilor de peste Nistru, care mai presus de veleitățile și aspirațiile personale, a luptat, a visat și a suferit pentru adevăratul sentiment național românesc.

P. C.

Înainte de a vă asigura

consultați tariful și avantajele oferite în toate ramurile de către societatea necartelată

„TRANSYLVANIA"

Banca Generală de asigurări S. A.

Fondată în anul 1868

Asigurări de tot felul. Fonduri de rezervă Lei 132.068.948

Repr. generală Iași *MAX THAN*

Str. Căpitan Păun No. 9. — Telefon 303

Șoșoni Galoși Quadrat Riga

SALONUL DE CORSETERIE

Fany Dunavețchi

din str. Mărzescu 6 (etaj)

EXECUTĂ IREPROȘABIL:

CORSETE, BURTIERE, SUTIENE, CENTURI MEDICALE ETC., CU

Prețuri foarte convenabile.

DACĂ EȘTI RĂCIT!

Cutie cu 2 tablete

VINDECĂ TESTA COMBATE

INFLUENȚA - GRIPA - FRIGURI

JUNGHIURI — NEVRALGII

De avut în toate Farmaciile și Drogheriile din România

DUREREA de CAP

DE DINȚI și NEVRALGIILE CELE MAI REBELE - ÎNLĂTURĂ IMEDIAT

NOVAL

CERUȚI LA FARMACII CUTII ORIGINALE

VIȚE ALTOITE

de prima calitate, apte pentru plantat și pentru complectare se pot procura cel mai eftin la pepineria

ERNEST KLEIN

DIOSIG, jud. Bihor

Soiurile garantate. La cerere trimit gratuit catalog

Quadrat Riga

Înștiințare

Cercul Feminin Național Țărănesc roagă insistent pe d-nele membre să vină la ședința de Sâmbătă, 9 Februar, ora 6 p. m. (în localul clubului central din Piața Unirii).

La ordinea de zi: *„Deziderate feminine realizate în materie civilă".*

Către ofițerii în rezervă

din Soc. „Regele Carol al I.-a" Iași

CONVOCARE

Domnul General de Divizie Ioan Popovici, roagă pe bunii și iubiții lui camarazi de război, să se adune în ziua de 12 Februarie a. c. ora 17 la „Cercul Militar" unde, bravii noștri camarazi activi oferă un ceai în onoarea noastră.

Secretar

Maior Gh. Bogdan

Societatea „Amicii Poloniei" Iași

Aduce la cunoștința membrilor fondatori, activi și din comitet, că Duminică 10 Februarie crt. ora 11 dimineața, va avea loc a 2-a adunare Generală ordinară la sediul Societății: Universitatea, Laborator de Geologie.

Domnii membrii ai societății sunt insistent rugați a lua parte.

La ordinea zilei:

1) Darea de seama asupra activității Societății.

2) Alegerea noului Comitet

3) Programul activității pe anul 1935.

4) Diverse chestiuni privitoare la Societate.

Adunarea Generală se va ține cu ori ce număr de membri prezenți.

Asemenea sunt invitate persoanele care se interesează și vor să se înscrie la Societatea.

Președinte,

Prof. Universitar

I. Atanasiu

x Dr. Brener *specialist mamoș*, boli de femei. Cons 2—8 d. m. în str. Banu 8.

Chestiunea corului metropolitan

Retragerea maestrului V. Popovici

Chestiunea corului metropolitan tinde a se tranșa.

D. prof. V. Popovici s'a retras din fruntea corului, prin bună înțelegere cu forurile bisericești.

Întâlnindu-l, d-sa ne lămurește că neînțelegând să stea piedică în fața unei reînvieri a tradiției Mitropoliei Moldovei, ca elementele corului să facă parte din Conservator,—se retrage.

D. prof. Popovici s'a prezentat I. P. S. S. Mitropolitului Nicodem care i-a mulțumit pentru serviciile aduse Catedralei.

Mitropolia Moldovei va da chiar un comunicat în care va arăta meritele și marele serviciu adus bisericii de d. Popovici, în tot timpul cât a condus corul metropolitan.

Prietenii îi pregătesc o sărbătorire bine meritată.

După cum se vede, d. Popovici părăsește conducerea corului metropolitan, cu cinste și demnitate, și nici decum în urma unor mașinațiuni puse la cale de cineva, după cum se svonise.

Nu ne îndoim că d. Colaș va servi Mitropolia tot atât de folositor și demn ca d. prof. Popovici.

S.

Electrificarea târgului Podul-Iloaiei

Opera pozitivă a actualilor edili

De zeci de ani se frământă la Podul-Iloaei ideia iluminării cu electricitate a târgului.

Diverși primari au studiat problema; s'a proectat și un contract cu Uzina de electricitate din Iași, care însă n'a putut fi perfectat din pricina condițiunilor grele puse de Uzină.

Astă toamnă, doi industriași ieșeni au luat inițiativa electrificării târgului Podul-Iloaei. S'au instalat un motor, stâlpi și fire în toate străzile, iar lucrările au fost de curând duse la bun sfârșit.

Astăzi Podul Iloaei se bucură de un ecleraj modern și binevenit.

Cetățenii sunt foarte satisfăcuți de realizarea acestui vechiu deziderat, la înfăptuirea căruia a jucat un rol determinat și concursul larg al edililor: d-nii primar dr. Dem. Popescu, a'lor de primar Lupu Buchman, consilierii și celelalte notabilități. Primăria n'a contribuit numai cu încurajări platonice, ci a înscris în bugetul anual al comunei o sumă ce va fi achitată lunar conducătorilor uzinei, pentru iluminarea străzilor și a instituțiilor.

În afară de aceasta, se vor face abonamente particulare; iar peste vre'o 25 de ani primăria ar urma să intre în posesiunea uzinei și a instalațiunilor.

Electrificarea târgului Podul-Iloaiei, care este un punct central economic în jud. Iași va permite desvoltarea unui cinematograf și a câtorva mici industrii.

O delegație de cetățeni se va prezenta zilele acestea d-lui Teodor Zipa prefectul jud. Iași, spre a-i mulțumi și d-ale pentru sprijinul ce l-a acordat operei de electrificare a târgului.

ROS.

Grigore Vasiliu-Breloc, în „Birlic"

(Continuare din pagina 1-a

de cel al lui Charlie Chaplin din „Goana după Aur". L'ați văzut pe Charlot, plin de fulgi, în plină furie desmetică, părăsit în colibă și găsit în halul acesta de fata pe care o adora în tăcere? Ei bine, Breloc a reeditat scena cu mult câștig de partea lui. E scena în care el, desbrăcat, în pijamaua artistei, e pus față în față cu patronul și nevasta lui. Singurii oameni pentru care purta frică, respect și iubire.

O repetăm; piesa e slabă, adaptatorii au scos în schimb un tip unic, Caragialesc, care a fost amplificat la superlativ de Vasiliu-Breloc. Ca dovadă, nu se auzea nimic din ce se vorbea pe scenă. Glumele, ironiile, conversațiunile, mișcările artiștilor au căzut pe planul nevăzut. Toată sala a delirat în fața mimicei extra-ordinare a lui Vasiliu-Breloc, care a acoperit și a absolvit totul. Totul și chiar piesa care nu contează în cazul de față.

Piesele în care joacă Breloc nu aontează, după cum niciodată nu contează piesele în care l'ați văzut pe Chaplin, Harold Loyd sau Malec. Meritul adaptatorilor este acela că au reușit să aducă în scenă personagii gen Breloc. Căci Breloc își creiază un gen unic în România. Și sperăm că, cu timpul, surprize mai mari nu sunt excluse.

•

L'am vizitat în pauza doua, în cabină, pe Breloc. Era lac de sudoare, într'o cabină unde mai ocupau spațiu încă cinci artiști. Slab și prăpădit, gâfâind, răspundea tuturor felicitărilor. Mi-am dat seama atunci ce muncă și sforțări uriașe trebuie să depuie acest minuscul pachet de nervi, ca să pue în mișcare o sală arhiplină. Și în fața lui, a copilului pe care-l cunoșteam de mititel, cu un nas pururea roș de gutural, șters cu multă specialitate de tatăl său m'am simțit mic de tot; nu am îndrăznit să-i pun o întrebare. Mi-am dat seama că mă aflu în fața unuia din rarele extrem de rare exemplare omenești, ce reabilitează un mediu de lașitate, de turpitudine și dezorientare. Mă aflam în fața unui *artist*.

LAZĂR MARCU

x Degerăturile dispar complect întrebuințând imediat ce le-ați simțit, **Pernodin** Farmacia WERNER Iași. 2

Apărați-vă contra GRIPEI

DESINFECTAȚI NASUL ȘI GÂTUL

NARIN

pomadă 'n tuburi speciale, desinfectează și calmează căile respiratorii și previne bolile molipsitoare.

NARIN face respirația mai ușoară și amelioreaza guturaiul.

Cereți NARIN în tuburi mici cu 16 lei

Depozit Farm. Dr. Beceanu

Surpriza zilei mult așteptată

10 ZILE EFTINE

Cu începere de Luni 11 Februarie magazinul

CAROL KRATENSTEIN

Str. Brătianu

Vinde toate articolele cu prețuri mai eftine ca la oricare desfacere. - Profitați de ocazie

PRIMIM ȘI BONURI DE IMPOZITE

Săptămâna cumpărăturilor eftine

— LA —

TRINACO

Nu pierdeți ocaziunea marelor reduceri ce le-am aplicat la toate produsele noastre IMPORTANTE.

Mărfuri bune fără defecte

PREȚURI EFTINE

numai la TRINACO

Reducerile variază între 40—50—60%

Faceți cumpărăturile de dimineață, preîntâmpinând aglomerația

TRINACO

Str. Ștefan cel Mare 11

Drama din Bulevardul Ferdinand

Povestea unei căsnicii - Crima fostului funcționar Gh. Vintea

In cartierul gării s'a întâmplat aseară o impresionantă dramă conjugală. Un cunoscut ieșan d. Gheorghe Vintea fost funcționar la administrația financiară, și-a împușcat soția sa legitimă Florica, de care urma să divorțeze, rănind-o grav. Iată care este geneza dramei și împrejurările în care s'au petrecut faptele:

•

Acum câțiva ani funcționarul fiscal Vintea a fost denunțat organelor superioare ale ministerului de finanțe, pentru luare de mită și întrucât lucrul s'a adeverit el a fost destituit din slujbă. A rămas deci șomer și n'avea nici o posibilitate de câștigare a existenței.

Schimbarea situației sale materiale a avut înrâurire asupra vieței conjugale a lui Vintea. Soția lui, Florica, o femeie frumoasă, la care el ținea foarte mult, își manifesta mereu nemulțumirea, amenințându-l că se va despărți de el. Ea nu se putea acomoda la un trai prea modest, pentrucă fusese obicinuită cu o viață de belșug.

In 1932 a introdus acțiune de divars, spre disperarea lui Vintea care căuta mereu s'o convingă să renunțe la despărțire. Procesul s'a tărăgănat mereu din cauza lipsei martorilor.

Pentru eri fusese fixat un nou termen și în acest scop Vintea care între timp se mutase la Huși la cumnatul său d. G. Holban, a venit în localitate. Procesul a fost amânat din nou pentru 5 April a. c.

Eșind de la palatul de justiție, fostul funcționar a avut un schimb de cuvinte cu soția, pe care a urmărit-o apoi până la locuința cumnatului ei din str. Talpalari 2. De aici Vintea a plecat înspre locuința surorei soției sale din str. Florilor 44, așteptând-o în fața porței spre a avea o nouă explicație cu ea. Intrucât însă femeia a întârziat, el s'a întors venind din Șos. Arcu în spre centru.

Crima

Pe drum Vintea și-a văzut soția, în apropierea farmaciei Iroffe din colțul Bulev. Ferdinand în tovărășia unei domnișoare și a unui bărbat. El s'a îndreptat spre dânsa și fără a-i spune o vorbă a descărcat asupra ei două focuri de revolver. Impușcată în abdomen, victima s'a prăbușit la pământ și a fost grabnic transportată la spitalul „Sf. Spiridon".

Criminalul dându-și seama de gravitatea faptei a luat-o la fugă, însă a fost prins de doi gardieni și de mecanicul Iosif Witzlingher din str. Buzescu 16, care auzise detunătura revolverului. Asupra lui Vintea s'a găsit arma și câteva cartușe neintrebuințate. El a fost transportat la comisia I-a unde d. comisar Const. Vasiliu a început ancheta.

Cercetările

Au fost interogați câțiva martori oculari ai dramei printre cari d-nii Witzlingher și M. Barth funcționar la C. F. R. care au dat relațiuni cu privire la împrejurările în care s'au produs faptele și cum a fost arestat criminalul. D. Witzlingher și gardianul Sumaru au declarat că Vintea le-a spus că nu recunoaște crima, susținând că nu el și-a împușcat soția.

Declarația victimei

D-na Vintea a fost transportată la spitalul Sft. Spiridon și internată în clinica I-a chirurgicală a d-lui prof. Anghel. Starea ei este îngrijorătoare întrucât se crede că glontele i-a perforat intestinele. Azi ea va fi supusă unei operațiuni.

Victima n'a putut fi interogată; însă gardianul public Chelaru care a dus-o la spital a declarat că ea i-a povestit că eri după proces Vintea a rugat-o să se împace, dar ea i-a refuzat. Și atunci el ar fi exclamat: „Să vedem ce facem diseară!".

Mărturisirile senzaționale ale criminalului

Gheorghe Vintea e un om de 40 ani. Și-a creat o faimă la Iași prin isprăvile sale din ultimii ani. A încercat de vre'o două ori să se sinucidă, odată chiar în Piața Unirei unde a fost împiedecat de ziaristul Burileanu.

Se pare că atitudinea soției, care a vrut cu tot dinadinsul să-l părăsiască, a avut o influență adâncă asupra stării sale sufletești.

In arestul preventiv al poliției, imediat după comiterea faptei, Vintea se văita ca un scos din minți! „Ce-am făcut, ce-am făcut". A încercat chiar să-și rupă hainele și-și zmulgea părul din cap. Apoi însă aflând că „mult iubita Ricuța" după cum o numește, n'a murit, și-a recăpătat liniștea.

•

El a fost amănunțit interogat de d. comisar C. Vasiliu căruia i-a făcut următoarele mărturisiri:

—„Sunt ieșan de origine și după destituirea mea din post am devenit șomer. De câtva timp ședeam la cumnatul meu Gavril Holban din Huși, iar când veniam la Iași poposiam la d. Brahă.

De 2 ani mă judecam cu Florica, de care nu vroiam să divorțez. Am rugat-o eri la Tribunal să ne împăcăm, dar ea m-a amenințat cu bătaia. După terminarea procesului am urmărit-o pe soție până la locuința d-lui Brah din str. Talpalari 2 și apoi la casa unei alte surori din str. Florilor.

Pe la ora 8 și un sfert am întâlnit-o pe șos. Arcu. Mi s'a părut că mi-a strigat „Gicuță" și eu i-am răspuns: „Pa, măi Ricuța", apropiindu-mă de ea. Dar Florica a ridicat bastonul să mă bată exclamând „Hai sictir".

„Ricuța, am ripostat eu, de acum mă împușc și scoțând revolverul din buzunar am tras un foc în aer și altul... într'însa. Am vrut să trag și în mine dar eram așa de zăpăcit și emoționat că n'am știut ce se mai petrece în jurul meu.

„Ce folos că mai trăesc? Mai bine muriam și eu",—au fost ultimele declarațiuni ale lui Vintea, care era vizibil cuprins de remușcări, izbucnind în lacrimi.

Scrisorile

La percheziția corporală ce s'a făcut criminalului s'au găsit vre'o zece scrisori deschise ce par a fi scrise de mult, căci sunt șifonate. Ele sunt adresate d-lor prim-procuror Misihănescu, cumnatului din Huși, și d-lui căpitan Cortez, soției, ziarelor „Lumea" și „Opinia", fotografului Gusti din str. Lăpușneanu și ziaristului M. Miereanu corespondentul „Universului".

Partea curioasă este că scrisorile au aproape toate acelaș conținut și în ele Vintea arată că se sinucide, își descrie viața și își face testamentul.

S'a găsit asupra lui și o adresă a parchetului prin care este autorizat să-și prindă soția în flagrant delict de adulter.

Toate actele și scrisorile au fost înaintate d-lui procuror Eug. Coroi, care va desăvârși ancheta.

•

După cum se vede drama de aseară are o coloratură pasională și are obârșia într'o veche rană conjugală.

Rămâne acum să se explice motivele de ordin psihologic pentru care criminalul a transformat deodată planul sinuciderei, în fapta împușcării aceleia pe care a iubit-o cu atâta pasiune.

AL. NESTOR

Hramul bisericei Sf. Haralambie

va fi onorat mâine cu prezența I.P.S. Mitropolit Nicodem

După cum am relatat, mâine Duminică fiind sărbătoarea Sf. Haralambie, I. P. S. S. Mitro-

Pr. GH. NICULEA

politul Nicodem va asista la hramul bisericii „Sf. Haralambie".

In vederea acestei înalte vizite, părintele Gheorghe Niculea, parohul bisericii, a făcut pregătiri speciale.

Toată strada cât și biserica vor fi împodobite cu brad și steaguri.

Părintele Niculea ne spune că, prin coborârea în popor a chiriarhului Moldovei, reînvie vechiul obiceiu al marilor Erarhi.

Vizitele acestea cononince sânt salutarea, fiindcă se cimentează o puternică legătură între păstori și păstoriți.

La sărbătoarea dela biserica „Sf. Haralambie" vor lua parte și oficialitățile, în frunte cu d. primar O. Racovitză.

In casele parohiale va avea loc o recepție în noarea I. P. S. S. Mitropolit Nicodem.

Rep.

Anchetarea crimei dela bariera Trei Calici

Parchetul continuă cercetările spre a se stabili cine este autorul asasinatului de lângă bariera Trei Calici, unde a căzut victimă Teodor Rusneac, originar din Basarabia.

S'a putut stabili că Rusneac câștigase, înainte cu câteva săptămâni, o sumă de bani și a fost văzut, chefuind apoi într'o cârciumă din cartier, cu niște prieteni.

Intrucât există bănueli că Rusneac ar fi fost omorât de unul din aceștia, s'a dispus o anchetă în această direcție.

De la Asociația foștilor elevi ai liceului din Pomîrla

Duminecă 3 Februar c. în amfiteatrul Institutului de Fiziologie din Splaiul Independenței No. 91, București, într'o reuniune de numeroși foști elevi pomîrleni, s'a pus bazele *„Grupului București, al Asociației foștilor elevi și profesori ai Liceului „Anastasie Bașotă" din Pomîrla-Dorohoi, cu sediul la Iași.*

Au fost aleși în comitet D-nii: *Prof. universitar și fost Rector Dr. D. Călugăreanu, Prof. universitar și Decan Dr. Gh. Udrischi, Lt. Col. Inginer D. Vasiliu, casier farmacist H. Cojocărescu și secretar avocat I. Spiridon.*

E primul gest pe țară, cu înțeles al timpurilor, al unei elite de intelectuali Bucureșteni, ce cere afiliare unei Asociații din provincie, din Iași.

Dat fiind scopul de înaltă morală pentru aceste vremi și ajutor pentru școală și foști elevi studenți, ce urmărește cu perseverență, această Asociație, formată de o mână de inimoși foști elevi și profesori pomârleni prin *Grupul București*, va lua, cu siguranță, altă putință de prosperitate.

Ii urăm tot binele și tot succesul.

La *Grupul București al Asociației*, a aderat și P. S. S. Episcopul Cozma Petrovici al Galațului.

Sediul *Grupului B.* este la Institutul de Fiziologie din București.

Onc.

Astă seară la Sfatul Negustoresc MAREA MASCARADA

Toți eșenii și-au dat întâlnire astă seară la *Sfatul Negustoresc* la Marea Mascaradă, dansantă, costumată și necostumată.

S'au pregătit de pe acum publicului vizitator, surprize originale.

„Flașneta miracolului" va uimi și delecta publicul.

Caricaturistul Brudea va creiona întreg balul.

La miezul nopții vor avea loc mari concursuri de dans și costume.

Tot publicul va fi filmat gratuit de fotograful Suchăr.

Două mari bazaruri orientale; două muzici și un bufet bine asortat.

Ruleta Monte-Carlo și diverse surprize.

Toți amatorii de petrecere intensivă, vor găsi la *Marea Mascaradă* prilejul cel mai nimerit.

ia cu mâna durerea de cap

x Dinți albi și sănătoși, și gură parfumată se obține întrebuințând *Pasta, Praful și Apa de gură Odomenthol* care împiedică caria dentară, distruge microbii vătămători dând dinților splendoarea cuvenită. Depozit Farmacia Dr. Ratianu Cuza Vodă 48. Marcă depusă.

Informații

x Duminică 10 crt., la ora 4 p. m., d. Senator Alfons Herovanu va continua conferințele despre „Legea meseriilor și Camerele de meserii", la sectorul Mitropolie al partidului naț.-țărănesc din str. Mârzescu.

x *Festival.* Publicul Ieșan își amintește desigur de reușita revistă „Rojinkes mit Mandlen", reprezentată anul trecut și la noi.

La festivalul asociației generale a studenților evrei, care va avea loc Duminică 10 Februarie ora 8 jum. seara în sala Sfatului Negustoresc, se va inscena unul din cele mai impresionante numere din sus numita revistă și anume —„Rassen lied" de I. Sternberg.

x Soc. Geografică. Duminica 10 Februarie, ora 10 jum. va avea loc a 3-a ședință științifică a Societății Geografice „D. Cantemir" în sala de curs a laboratorului de studii geografice, când vor face comunicări: Dl. Conf. Gh. I. Nastase despre: Românii din Moravia.

Dl. Martinuc c. „Africa Centrală".

D-nele și D-nii profesori de geografie sunt rugați a lua parte.

De Reumatism

vă vindecați sigur numai cu

Faceți o cură serioasă cu Togal!

Eliminați astfel toxinele din organism prin dizolvarea acidului uric! La fel au efect sigur tabletele Togal, chiar și în cazuri învechite, la:

Gută * Sciatică * Gripă * Nevralgii

Dureri de cap (chiar rebele)

Sănătate numai prin Togal! La Farmacii și Droguerii. Produs elvețian

O mișcare a industriașilor moldoveni

pentru a obține comenzi dela Stat

Conducerea Camerii de Comerț și industrie a fost pusă în fața unor cereri interesante provenind dela industriașii din Bălți, Iași, Vaslui etc.

•

Se știe că din împrumutul de înzestrare se alocă sume diverselor ministere, departamentele urmând să comande lucrări de utilitate imediată serviciilor exterioare și instituțiunilor de resort.

Deobicei însă, când se dau spre efectuare atari lucrări, industriile, mijlocii și mici, din provincie, nu parvin să obțină nici cea mai mică cotă din quantumul general al comenzii care se face, fie prin licitație, fie prin bună înțelegere.

Industriașii care depind de circ. Iași a Camerii de comerț, în cererile înaintate, roagă să se intervină din timp, ca ministerele să aloce și provinciei este din comenzile ce intenționează a face.

•

D. deputat Ion Zipa examinând cererile, s'a convins de justețea lor, însușindu-și-le.

Eri, au plecat la București adrese către ministerele de apărare națională, sănătate, muncă, industrie și comerț, prin care se intervine în favoarea industriașilor din provincie.

Problema obținerii de cote de confecții pentru industria provincială, se va desbate dealtfel și în prima ședință a secțiunilor Camerii de comerț circ. Iași. In acest scop, secțiunile întocmesc statistici privind anume ce fel de comenzi industriile provinciale ar fi în măsură să efectueze, în condiții satisfăcătoare.

REX

Mulțumire

Subsemnatul mulțumesc pe această cale d-nei moașe *Sarah Colț* pentru buna îngrijire dată soției mele cu ocazia nașterei primului meu copil.

O recomand călduros.

ELIAS CROITORU

TUSĂ GREA

RĂCELI LA PIEPT

STOP

TABLETE

VINDECĂ ÎN SCURT

BRONȘITE

RĂGUȘEALĂ-TUSĂ

ASTMĂ

CATAR

Tratamentul hemoroizilor ...costisitor? Nu!... Vă rugăm a vă convinge personal și a cumpăra la farmacie SUPOZITOARELE HEMORRHOIDALE ANUSOL GOEDECKE. Puteți întrebuința acest remediu liniștit și fără nici o frică, și vă veți mira văzând în ce scurt timp veți constata o ușurare a durerilor Dvs. Supozitoarele Anusol au un efect sigur și sunt regulat recomandate de medici.

Ele se găsesc la farmacii. 5

DURERI NERVOASE, MIGRENE, NEVRITE, DURERI MENSTRUALE, GUTOASE, REUMATISM MUȘCHILAR

LUAȚI

NOVAL

CEL MAI BUN CALMANT

CEREȚI LA FARMACII CUTII ORIGINALE

MIERE PURĂ de ALBINE (centrifugă) la fabrica de lumânări Ioan N. Haraga, Sft. Lazăr 18.

DALIN

CEL MAI BUN ANTINEVRALGIC

Depoz. gener. Farmacia Dr Beceanu

combate cu succes GRIPA

ULTIMA ORĂ

Un elev în drum spre Iaşi

dispare din tren

Chişinău 9.— D. M. Lungu din com. Anceşti jud Lăpuşna a reclamat autorităţilor locale următorul caz:

Alăturându-se în trenul Chişinău—Iaşi cu nepotul său, elevul Theodor Lungu, dela şcoala comercială, pe care urma să-l ducă la ospiciul Socola din Iaşi, acesta a dispărut în mod misterios.

S'a dat de ştire tuturor şefilor de staţie depe linia Chişinău—Iaşi, dacă elevul nu s'a aruncat din mersul trenului.

Aventurieră la 12 ani

Cazul unei fetiţe ieşence

O impresionantă plângere s'a introdus azi dimineaţă la comisia I-a, de către d-na Elisabeta Luca din Şoseaua Naţională 14. Reclamanta arată că are o fetiţă anume Aurelia în etate de 12 ani, care are purtări foarte rele şi că din această cauză îi compromite renumele familiei. Astfel, susţine mama îndurerată, Aurelia dispare mereu dela domiciliul părintesc şi lipseşte câte 5-6 zile. Apoi se întoarce la domiciliu, după care iarăşi dispare.

D-na Luca mai relatează că fata s'a lepădat de şcoală încă acum câţiva ani şi dela etatea de 9 ani a devenit o fire aventurieră, dispărând mereu dela cămin. Ea şi-a exprimat temerea ca fata să nu fie ademenită şi să cadă în ghiarele prostituţiei, subliniind că din... „nefericire" fugara deşi numai de 12 ani e foarte desvoltată.

Reclamanta a arătat că Aurelia se află în prezent la domiciliul tatălui ei vitreg anume Const. Georgescu din str. Stejar 16 şi a cerut ca ea să fie invitată la poliţie şi să i se aplice o corecţie pentru a se cuminţi.

D. comisar Epure a fost delegat cu cercetarea cazului.

Rep.

Furt ciudat

în faţa cinematografului „Phoenix"

La comisia I-a s'a prezentat aseară d. căpitan Dumitru Haer dela Regimentul 2 Apărare contra aeronavelor şi a reclamat că a fost victima unui furt întâmplat în împrejurări ciudate.

D-sa a venit cu automobilul la cinematograful „Phoenix", iar ordonanţa a rămas afară să păzească maşina.

Profitând de un moment propice, un tâlhar care pe semne a pândit dela distanţă, văzând că ordonanţa intrase în anticamera cinematografului, a venit tiptil spre automobil şi neobservat de nimeni a furat un geamantan al d-lui căpitan Haer, cu lucrări de valoare.

S'au dispus cercetări pentru identificarea îndrăzneţului hoţ.

Mortalitatea la Iaşi

în luna Ianuar

La excelentul serviciu statistic conus de d. Miron, găsim date interesante despre mortalitatea în Iaş, în cursul lunii Ianuarie şi cauzele deceselor.

In total, în cursul lunii Ianuar, au fost în oraş 176 morţi: 95 bărbaţi şi 81 femei.

Boalele principale care au secerat au fost:

2 cazuri morlale de febră tifoidă, 1 de tifos exantematic, 1 de scarlatină; Boale de inimă 39, Bronşită cronică 27, 1 de Difterie, 1 de Malarie, 15 cazuri mortale de Cancer şi 25 de tuberculoză.

Reducerile bugetare provoacă nemulţumiri

D. ministru dr. Angelescu supărat

Bucureşti 8.—Se ştie că noul ministru de finanţe a cerut tuturor departamentelor numeroase amputări şi reduceri la cheltueli. Intre altele, s'a hotărât o reducere generală de 10 la sută, la capitolul materialelor.

Faptul a provocat nemulţumiri şi a dat loc la discuţii vii în Consiliul de miniştri de eri.

Cel dintâi nemulţumit s'a declarat d. dr. C. Angelescu ministrul instrucţiunii publice. D-sa tocmai ceruse un spor de buget de 600 milioane lei. Dar în loc de spor, i se cere a face reduceri. D. dr. An-

D. Dr. C. ANGELESCU

gelescu se împotriveşte.

Ziarul „Curentul" chiar afirmă că ministrul instrucţiei ameninţă cu demisia.

Regimul Strunga

Astăzi are loc o consfătuire între d-nii Victor Antonescu, V. Sassu, Gr. Dumitrescu guvernatorul B. N. R. şi subsecretarii de stat dela finanţe, industrie şi comerţ. Se va lua o decizie în ce priveşte regimul economic al d-lui Manolescu-Strunga.

*

D. Manolescu-Strunga a avut ieri, dela Londra, o lungă convorbire telefonică cu d. Dinu Brătianu, discutând despre regimul vamal.

Maniştii se organizează aparte?

Cluj 9.— „Maniştii" au început să se reorganizeze în Ardeal.

Nemulţumiţi de hotărârea delegaţiei permanente care, în cea mai mare parte, a confirmat situaţia vaidiştilor, partizanii d-lui Maniu îşi strâng rândurile. Este semnificativă scrisoarea a d-lui Zaharia Boilă către d. Sever Bocu, prin care cere înscrierea în organizaţia dela Temişoara a d-lui Bocu.

Partizanii d-lui Maniu intenţionează să facă la Temişoara nucleul organizaţiilor maniste din Ardeal.

Tineretul pentru d. Vaida

Organizaţia din Cluj a tineretului naţional-ţărănist, pregăteşte lansarea unui manifest de aderare la politica lui „numerus valachicus", preconizată de d Al. Vaida.

Dealtfel, acesta a şi fost scopul d-lui Vaida, când a afişat atitudinea xenofobă.

*

Buc. 9—D. Mihalache a luat aseară masa cu d. Titulescu, cu care a avut o lungă convorbire asupra situaţiei.

Asistenţa medicală

la Blocul pensionarilor

In şedinţa de aseară a comitetului Blocului pensionarilor, s'a constituit şi secţia de *asistenţă medicală*, condusă de d-nii medici distinşi, Dr. *Al. Grossi*, fost medic primar al jud. Lăpuşna şi dr. colonel *Matei Sava*, ambii pensionari.

Pentru diferite analize, a oferit serviciile d. d. Kamner.

Numeroase inscrieri şi donaţii pentru casa de ajutori ce sosesc în fiecare zi ajută la activitatea constructivă a Blocului pensionarilor.

Quadrat Riga

Lucrările Parlamentului

8 FEBRUAR

CAMERA. — D. Armand Călinescu răspunde unor acuzaţii aduse de d. Bănescu cum că ar fi luat 500 mii lei pentru aplanarea conflictului dintre moşierul Tischler şi ministerul domeniilor. D. Călinescu susţine că n'a luat niciun ban.

D. Lapedatu a citit decretul de numire a d-lui V. Bădulescu ca subsecretar la finanţe.

D. Constantinescu-Bordeni întreabă de ce a demisionat d. Slăvescu.

D. Virgil Madgearu analizează politica monetară a guvernului şi arată lacunele.

*

SENATUL. — La cererea d-lui Mumuianu, d. Valer Pop asigură că se vor revizui tablele de cetăţenie.

Se omagiază memoria senatorului C. Deleanu, mort la Târgovişte.

D. Deruleanu protestează pentru faptul că unii exploatatori de păduri concediază muncitorii, fără a le plăti pentru lucrul efectuat.

Azima pentru Paştele mosaic

La Comunitatea Izraelită a început de pe acuma să se agite chestiunea azimei pentru Paşti.

S'a hotărât chiar şi licitaţia pentru cumpărarea făinei, licitaţie care a fost fixată pe ziua de 17 Februarie.

*

In legătură cu această chestiune a azimei, un distins ieşan ne arată că în toţi anii la Comunitate se stabilesc licitaţiile pentru azimă, numai în perioada când făina se află la preţ urcat.

Această licitaţie s'ar putea face înainte cu o lună, sau chiar cu două.

Faptul prezintă o curiositate care nu are explicaţie.

z. dessm.

BRAŞCU

Repară cinstit şi bine aparatul Dv. de radio.
Becuri radio şi electricitate
Reprezent. „ORION"
Braşcu

Complicaţie!

Bucureşti 9. — Fruntaşul liberal d. C. Xeni, fost ministru, va interpela în Cameră despre politica guvernului în chestiunea fabricării muniţiilor.

Ştiri poliţieneşti

JEFUIREA

unui local din strada Lăpuşneanu

In cursul nopţii s'au comis un furt la bodega d-lui A. Abramovici din str. Lăpuşneanu 4, furându-se un cântar automat, 25 sticle cu rachiu şi o sumă de bani din sertar.

— Incercări de furt s'au produs la atelierele de mobile ale d-lor Alter Iancu, Schwartz şi Schlezinger din str. Broscăriei 37.

DIVERSE. — A fost defelerit poliţei Vasile Paşcanu din str. Lăpuşneanu 32, care a bătut oameni de servicii ai d-lui prof. Grig, Moisiu din str. Lăţescu.

— Mai este cercetat Mihai Poiană din str. Zugravi 94, care l-a lovit pe d. Ştefan Cutonoaie, agent sanitar al parchetului.

REP.

Diseară la Teatrul Naţional:

„BANII"

tragedia oamenilor de afaceri

Noua premieră a teatrului nostru: *„Banii"* de Octave Mirbeau, a constituit pe vremuri un permanent succes pentru d. Vlad Cuzinski şi un spectacol agreabil pentru spectatori.

D. Serghie readucând piesa la lumină, merită lauda noastră.

„Banii", deastădată se prezintă într'o înscenare adaptată vremii de d. G. M. Zamfirescu şi cu d. Aurel Ghiţescu în rolul financiarului Isidor Lechat.

Distribuţia mai numără: d-nele Gina Sandry, El. Bănuţiu; d-nii Br. Braescky, V. Meicu, Ciubotăraşu, Grossariu, Hagiac Simon etc.

D. Th. Kirlacoff a construit decorurile.

Quadrat Riga

Se scumpeşte pânea la Iaşi

O delegaţie de brutari s'a prezentat ieri la Municipiu cu scopul de a cere rezultatul la demersul făcut în privinţa fixării preţului la făină şi a reexaminării preţului la făină.

Cum d. primar O. Racoviţă nu se înapoiase în localitate, delegaţia a luat contact cu d. Ionel Frühling.

I s'a arătat d-lui Frühling că brutarii n'o mai pot... duce adică pânea trebuie să se facă 8 lei.

Li s'a răspuns că până ce d. primar Racoviţă nu va fi la Iaşi, nu se pot lua hotărâri.

D. Frühling pare însă convins că de data aceasta brutarii pledează o cauză just!

Ceeace înseamnă că de săptămâna viitoare vom plăti mai scump cu 1 leu preţul pâinii.

Agitaţie la Paşcani

din cauza scumpirei pînii

Populaţia demonstrează pe străzi

La Paşcani, autorităţile au admis ca preţul pâinii să fie majorat cu 2 şi 3 lei. Populaţia (din care majoritate sînt ceferişti) a manifestat pe străzi şi la primărie. Totuşi, preţul pâinei n'a fost scăzut. Ceferiştii au adus două camioane de pâine din Tg. Neamţ şi Lespezi, dar pânea a fost confiscată.

Deasemeni, s'a confiscat pâinea fabricată la cooperativa ceferistă Solidaritatea.

O delegaţie de ceferişti se va prezenta ministerului comunicaţiilor şi primului ministru spre a expune situaţia.

D. Ciurea prefectul judeţului Baia, este aşteptat să vie în anchetă. D. Em. Nifescu, directorul regionalei Iaşi a întocmit un raport asupra celor petrecute şi l-a înaintat ministrului comunicaţiilor.

Intre Hitler şi ex-Kaiser

Berlin 9. — Vizita ex-Kronprinzului la preşedintele Hitler a ţinut două ceasuri şi jum. S'a discutat situaţia financiară a curţii din Doorn. Ex Kronprinzul a arătat că ex-Kaiserul ar vrea să-şi vândă palatul din Doorn şi să vie în Germania.

Hitler a dat un răspuns evasiv, — confirmând astfel părerea că nu simpatizează cu planurile monarhiştilor.

Atentat la Viena

asupra palatului guvernamental

Viena 9. — In palatul preşidenţiei consiliului, a explodat o bombă cu gaze asfixiante. Nu s'a produs accidente de persoane.

După puţin timp a fost arestat un tânăr care avea asupra lui un revolver, şi voia să pătrundă la primul-ministru. E vorba de un naţional-socialist.

INFORMAŢIUNI

x A rămas definitiv stabilit că toate şcolile primare şi secundare din localitate să fie redeschise în dimineaţa de Luni 11 Februarie. Elevii şi elevele vor fi în prealabil examinaţi de medicii şcolari respectivi.

Şcolile „Notre Dame de Sion" şi seminarul „Veniamin Costache", devând internate, s'au redeschis alaltăeri.

x *De la Asociaţia Feministă.* — Asociaţia Feministă face cunoscut membrelor sale precum şi persoanelor ce se interesează, că Luni 11 Februarie la sediul său din str. Lăpuşneanu (Cercul didactic) ora 5, d-na Maria Ulman va vorbi despre Dificultăţile ce întâmpinăm în educaţia copiilor noştri.

x Uniunea Sioniştilor Revizionişti, cât şi org. Brith Trunpeldor, invită prin această cale, pe membrii şi simpatizanţii org. la inaugurarea festivă a localului din str. Sărărie (Şcoala Junimea), ce are loc azi Sâmbătă la ora 9 fix unde vor lua cuvântul fruntaşii organizaţiei.

x La festivalul studenţilor evrei ce va avea loc în seara de Duminică 10 Februar în sala „Sfatului Negustoresc", cunoscutul poet idişist d. Haim Rabinzohn, laureatul premiului de poezie al colegiului literar din Varşovia, va recita din opera scriitorului evreo-american Moişe Nadir.

x P. C. Arhimandrit Partenie Ciopan, exarhul Mânăstirilor din eparhia Moldovei, şi-a înaintat demisia din postul ce-l ocupă.

x ***Bonurile de premi*** seria 58-a se primesc zilnic la administraţia ziarului „Opinia", între 4—7 d. a.

Rugăm cetitorii din provincie să trimeată din timp bonurile, anexând 7 lei în mărci poştale pentru răspuns şi taxă de manipulare.

x „POLITICA" de mâine Duminică apare cu un bogat material informativ şi critic asupra evenimentelor din cursul săptămânei.

„POLITICA" 4 pagini mari 1 leu.

x D. Mitru, distinsul profesor, fost inspector general al învăţământului, n'a putut asista la solemnitatea instalărei Mit. Nicodim pentru bunul motiv că n'a primit nici macar un permis de intrare în curtea Mitropoliei.

x La spitalul „Izolarea" a fost adus azi comerciantul Şmil Moscovici din Tg. Lespezi, bolnav de tifos exantematic.

x Un început de incendiu s'a declarat la d. I. Cleiner din str. Cizmăriei 12.

x Styloul Dvs. poate fi reparat numai la SOCEC. 5

x *Un incendiu* a mistuit magazinul d-lui Carol Cohn din Tg. Herţa (jud. Dorohoi) Pagubele sânt mari.

x Duminică 10 Febr. ora 5 d. a. are loc în localul Căminului studenţilor sionişti, conferinţa d-lui Dr. S. Singer-Bucureşti despre Ch. N. Bialik.

Conferinţa va fi urmată de dans.

x Starea sanitară. — La spitalul „Izolarea" se află internaţi 38 bolnavi de scarlatină, 2 de difterie şi 3 de rugeolă.

Gripa mai numără în localitate 795 cazuri şi nu s'a declarat până azi nici un caz mortal.

x Tusa şi Răguşeala în bronchitele gripale dispar repede cu *Pastilele de Eucalipt Benzomentolate Dr. Ratianu* aprobate de Consiliul Sanitar Superior. Indicate în toate afecţiunile pulmonare, laringite, astmă, desinfectează plămâni, uşurează respiraţia. Depozit Farmacia Dr. Ratianu, Cuza-Vodă 48.

x *Societatea Colonia şcolară „Spiru C. Haret" din Iaşi* anunţă pe binevoitorii ei cumpărători de bilete, că Ceaiul dansant ce urma să aibă loc în seara zilei de 2 Februar a. c. la Cercul Militar, s'a amânat pentru ziua de 30 Martie a. c.

Citiţi Opinia zilnic

CUMPĂR **AUR** de dinţi, bijuterii vechi, cu preţuri mari şi monezi de argint
nu vindeţi nimic până ce nu încercaţi la Nr.
I. C. Brătianu 82 **82**

Familiile Tăutu şi Petrovanu roagă rudele, camarazii şi cunoscuţii să bine-voiască a lua parte la parastasul de un an, care se va oficia mâine Duminică 10 Februarie 1935, ora 11½ în biserica Sft. Spiridon, în memoria scumpului şi neuitatului lor

Lt. Col. Tăutu Ermil

x *Reumatismul vindecat complect!* Sufeream de mulţi ani de reumatism; am încercat multe medicamente ce sunt indicate a vindeca această boală, dar în zadar.

După recomandaţia medicului, am încercat şi tabletele Togal, cu care m'am vindecat complect, aşa că îl recomand cu conştiinţa împăcată tuturor suferinzilor ca cel mai bun şi eficace medicament.

V. Mihăilescu
Str. Ispirescu 91, Bucureşti

x Costume, pardesie, execută ireproşabil „GENTLEMAN" Cuza Vodă 85 (în curtea Palatului Braunştein).

DE INCHIRIAT dela 23 Aprilie a. c. două prăvălii din str. Ştefan cel Mare No. 40, având câte 3 camere în dos ocupate actualmente de Soc. „Argus". A se adresa la Banca Iurist.

DOCTOR
I. SCHWARTZMAN
Fost asistent al clinicei din Paris
Boli interne şi de copii
Specializat în boli de inimă plămâni şi rinichi.
Diagnosticul afecţiunilor de inimă cu aparatul Electrocardiograf.
Tratamentul tuberculozei pulmonare cu pneumothorax artificial
Tratamente radicale pentru varice, eczemeşi ulcer varicos
Consultă între 4—7
Str. Căpitan Păun 10. Telefon 11

INSTITUTUL
ANTI-RHEUMATIC
— şi —
ELECTRO-RADIOLOGIC
Dr. BENNO MAYER
Şeful Institutului de Radiologie al Spit. „Dr. Gheiserter"
Iaşi — Strada Cuza Vodă 1
Diagnostic şi tratament prin
RAZE X
Diagnosticul şi tratamentul tuturor formelor de *Rheumatisme* prin cele mai perfecţionate aparate electro-medicale. (Diathermie, unde scurte, ultra-violete, băi electrice de iod, băi de parafină, solux, nămol radioactiv.

DE INCHIRIAT imediat apartament: 2 camere, bae, bucătărie, cişmeaua Păcurari, 10. Adresa la A. Scriban, str. Manolescu, 4.

AZI la ROXY DOUĂ filme şlagăre tot cu 12 şi 8 lei
Cel mai frumos spectacol vesel şi muzical
Kathe de Nagy, Willy Fritsch, Hanshoser, Hansi Hiese în — **RIRI**
Al doilea film **Banda Bou Boule**
cu concursul artist francez GEORGES MILTON
Programul începe cu Rapsodia 2-a de Lisst, Jurnal şi Silly Symphonie
Acelaş program dimineţile de Sâmb. şi Dum. cu 8 şi 10 lei intr

Chiar atunci când preţurile scad sau se urcă
Parfumeria „Elefant"
rămâne cel mai eftin şi asortat magazin cu ultimele noutăţi cosmetice. Cumpărând „LA ELEFANT" sunteţi în curent cu moda parfumului şi artei de înfrumuseţare.

ANUL XXXI No. 8348

ABONAMENTE

Lei 350 . . . . pe un an
„ 180 . . . . „ 6 luni
„ 90 . . . . „ 3 „
„ 1000 . . Instituţii publice

ATELIERELE TIPOGRAFICE
IAŞI. — STR. LĂPUŞNEANU 37

Telefoane { Redacţia 391 / Administraţia 394 / Serviciul de noapte 367

1 LEU

OPINIA

Ziar popular cotidian

MARŢI 12 FEBRUARIE 1935

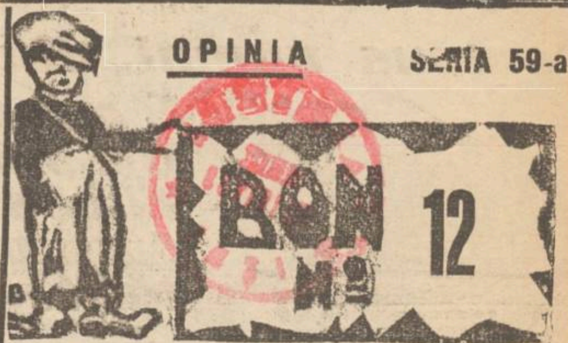

PREMII GRATUITE 50.000 LEI

Reduceri la materiale!

Stau greutăţi imense în calea întocmirii bugetului. Pentru a evita şi pe viitor goluri, guvernul s'a gândit deocamdată la o reducere generală de 10 la sută în capitolul materialelor.

Ştiţi ce înseamnă acest capitol: fonduri pentru construcţiuni şcolare; pentru şosele şi poduri; învestiţii în porturi; clădiri pentru servicii publice; fonduri pentru sprijinul agriculturii şi industriei; îmbunătăţirea exploataţiunilor de Stat la păduri, petrol, pescării; ajutoare pentru cazuri de calamităţi; întreţinere de personal şi vehicule la diverse servicii utile etc. etc.

Adica, o sumă de lucruri care ţin în fiinţă societatea organizată. Şi o sumă de lucruri grav neglijate la noi, dela războiu încoace.

Intr'adevăr, ştim cu toţii halul şoselelor ţării, ruinele şcolare, lipsurile întreprinderilor de stat. Numai la Bucureşti cât s'a mai clădit (şi se mai clădeşte) din prisosul sărăcăcios al muncii unei ţări întregi.

Din acest capitol al „materialelor" s'a găsit a se reduce, pentru echilibru bugetar. Şi bine înţeles, din cât va rămâne, nu se va ordonanţa atunci când tezaurul va fi în suferinţă. Ceia ce înseamnă că nu se va mai construi nimic pentru refacerea ţării şi vor fi paralizate serviciile de interes obştesc (probabil cu excepţia Bucureştilor).

Se va strădui poporul romîn să realizeze un buget numai de salarii şi pensii,— devenind ţara un fel de azil uriaş pentru cîteva sute de mii de întreţinuţi. Altceva nu se va mai face nimic, cu mistria, gealăul şi ferestrăul.

Dar în chipul acesta, o societate vegetează şi merge spre ruină.

Alcătuitorii bugetului se feresc ca de foc, să se atingă de afacerile petroliştilor, de isprăvile fabricilor de zahar, de combinaţiile scandaloase ale tuturor trusturilor. Şi doar de aici s'ar putea obţine, nu 2, ci 12 miliarde.

In schimb, se suprimă din puţinul rămas la „materiale",— în pensionatul acesta conrupt şi dezorganizat, care se chiamă România Mare!

LR.

IDEI ŞI FAPTE

Iar se scumpeşte pâinea...

Brutarii din Paşcani au cerut —nici mai mult, nici mai puţin— să li se admită o majorare a preţului pâinei deodată cu doi lei. Şi edilii din acea localitate s'au grăbit să satisfacă cererea.

De unde s'ar putea trage concluzia că pitarii Iaşului nu sunt chiar aşa de răi şi acaparatori, precum îi zugrăvim noi adesea. Aştia mai au oleacă de obraz şi protejează cu tact: se declară mai întâi gata să vândă pâinea cu preţul de şase lei kilogramul (la Iaşi kilogramul e egal cu 850 gr. me!); după câteva săptămâni obţin o urcare de un leu; după alte câteva săptămâni cer o altă scumpire, tot cu un leu. Şi tot acolo va ajunge unde au ajuns impertinenţii lor colegi din Paşcani: vor încasa zece lei pe un kilogram de pâine zisă albă.

E lucru obişnuit ca un negustor să caute să jupoaie cu orice chip pe consumator. Brutarul e şi el negustor şi vrea să se procopsească.

Autorităţile n'au decât să vegheze, să-şi facă integral datoria, să apere populaţia de uneltirile speculanţilor.

Brutarul e liber să ceară şi dublarea şi chiar triplarea preţului pâinei.

In schimb, cei în drept nu sunt niciodată liberi să se potrivească poftelor exagerate ale brutarilor.

Dar tragismul situaţiei —la Iaşi, la Paşcani şi oriunde sunt brutari—constă în faptul revoltător că tocmai când e vorba de un aliment de prima necesitate se preferă să se umble mereu în întuneric. Şi astfel nu se ştie niciodată când trebue într'adevăr să se scumpească pâinea şi când dimpotrivă, trebue să se ieftinească.

Şi tocmai aici se impune, o atenţie specială, o grijă deosebită.

Să se facă deci complectă lumină în afacerea pâinei. Să se ştie odată precis care trebuie să fie preţul pâinei şi cel al făinei în raport cu cel al grâului. Şi să se vegheze neîncetat ca pâinea să fie de o calitate bună şi să se cântărească cu kilogramul, şi nu cu miligramul.

Atâta treabă le-a mai rămas d-lor edili ai oraşelor şi târgurilor. Atâta lucru cer bieţii consumatorii ieşeni. Şi pentru realizarea acestor deziderate au manifestat batjocoriţii şi indignaţii cetăţeni din târgul Paşcanilor... Că cetăţenii Iaşului nu se mai pricep să mai manifesteze!

I. L BASARABEANU

Hitler candidat
la premiul Nobel pentru pace!

Membrii academiei regale din Stockholm se muncesc să găsească persoana cea mai potrivită căreia să i se decearnă premiul Nobel pentru pace.

Germanii, mai expeditivi, au găsit candidatul: d. Adolf Hitler!

Foarte serios.

„Montag" din Berlin scrie: „Domnii din comitetul Nobel ar trebui de data aceasta să se pue de acord în două minute: Adolf Hitler egal Germania nouă; iar Germania nouă egal Pacea! Nu poate fi cu putinţă altă hotărâre decât aceasta. Pariem însă că nu va fi luată".

Pariem şi noi.

COPIII REGALI

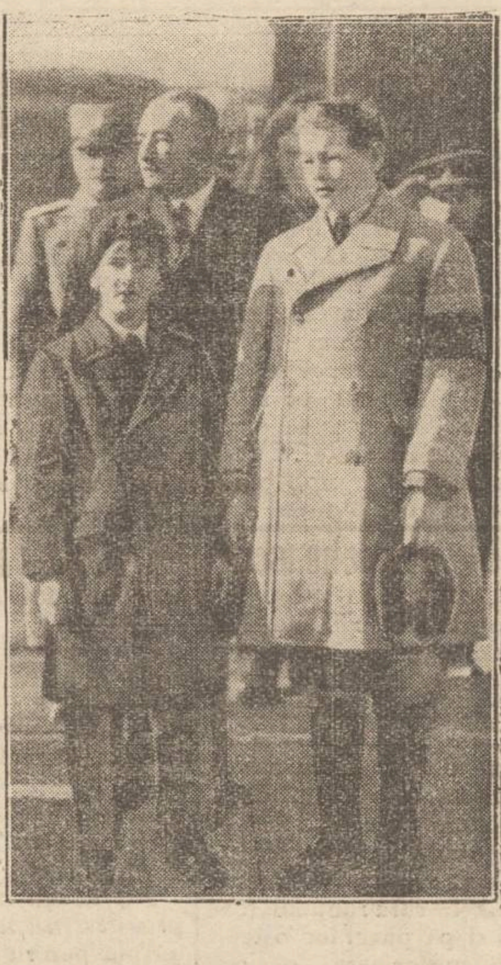

O fotografie interesantă, luată la Belgrad, cu prilejul recentei călătorii a Voevodului Mihai.

Prinţul nostru moştenitor, alături de vărul său, Regele Petru II al Jugoslaviei.

Deşi Voevodul Mihai e numai cu doi ani mai în vrâstă decât regele Petru, e aproape de două ori mai corpolent.

Din toată lumea

Căsătorie hitleristă. — Intr'o localitate din Silezia s'a celebrat o căsătorie după vechiul rit al păgânismului german, reinviat acum de hitlerişti. S'a cetit legenda „Stejarul lui Odin"; apoi tânăra pereche a schimbat inelele şi au urmat diverse formalităţi păgâne.

Dar la urmă, după insistenţa socrilor, tinerii s'au dus la biserica protestantă unde s'a celebrat şi căsătoria creştină.

*

O execuţie veselă— La New-Orleans (Statele-Unite), cîntăreţul de cabaret Louis Kenneth Neu a fost condamnat la moarte, pentru asasinat.

Condamnatul a fost executat prin spînzurare, în împrejurări... foarte vesele. Intr'adevăr, Kenneth dansa pe eşafod şi intona cîntece vesele.

Calăul a pus capăt repede acestei veselii macabre, minuind ştreangul şi ridicînd pe cîntăreţ...la înălţime!

*

Centenarul revolverului—S'au împlinit o sută de ani de la inventarea revolverului, această armă utilă dar şi foarte buclucaşă.

Inventatorul a fost colonelul american Colt care şi-a prezintat invenţia ca „un aparat portativ, comod şi rapid pentru apărarea personală".

Arma primitivă, a fost repede perfecţionată şi poate ajunge lesne până şi în mâna unor dezechilibraţi ca exfuncţionarul Vintea!

*

Omul de 195 kgr.— La Viena a încetat din viaţă un an une Johan Schlessinger, care pe vremuri fusese măcelar. In urmă cu câţiva ani, s'a lepădat de această meserie şi s'a făcut atlet. El avea greutatea de 195 kgr., fiind socotit astfel ca cel mai greu om din Europa. A participat la numeroase concursuri internaţionale de lupte greco-romane.

Zilele trecute a murit subit. Cum nu se găsea un cosciug gata pe măsura mortului, s'a confecţionat un sicriu special, cel mai mare sicriu ce s'a făcut vreodată la Viena. Şi la înmormântare, a luat parte un public numeros, ca la înhumarea unei mari personalităţi.

Cetiţi
in pag. 4-a
Ultima oră

Din când în când

Actualităţi ieşene

Pe str. Lăpuşneanu

Pe strada Lăpuşneanu, după căderea de ninsoare—binefacere abătută asupra acestui oraş bătut de nenorocirea administraţiei comunale, — strada e albă, curată şi netedă ca un parchet.

Săniile aleargă repezi în sunetul zurgălăilor. Pe trotuar lumea merge precaută din cauza alunecuşului.

Pe la colţuri aceiaşi zeci de gură-cască, după aceleaşi amuzante şi ispititoare femeiuşte revărsate din mahalaua Iaşilor ca dintr'o inepuizabilă seră umană.

Intre Corso şi Piaţa Unirei, ochiul se odihneşte asupra aceleaşi cotidiane privelişti.

La răstimpuri, un ţipăt speriat inţeapă văzduhul. O fetiţă a căzut. In jurul ei mulţimea s'a strâns grăbită.

Dar duduia nu se ridică singură. Braţe grăbite se întind s'o ajute.

Şi într'o clipă e în picioare, scuturată de zapadă şi susţinută de două braţe galante.

Scena se repetă des. A devenit pentru cei ce n'au altceva mai bun de făcut, o agreabilă ocupaţie.

La un colţ de stradă: doi elevi de liceu stau de vorbă.

— Tu câte ai ridicat?

— Până acum cinci!

E vorba de femei căzute. Pe ghiaţă, bine înţeles...

Patinaj la Strand

E zi de patinaj. Pe lacul sticlos al Strandului, ca o oglindă de cristal, se joacă capricios câteva raze de soare răsleţe, cu umbrele cenuşii ale pomilor destrunziţi.

Ici şi colo, se desprind grupuri de patinatori, se întretaie glumeţ perechi strânse uşor de braţ... O fetiţă în chandail şi polo por ocaliu, cu obrajii rumeni de ger, cu buclele zbârlite în bătaia vântului, desenează cu o eleganţă ratinată „olandeze" minunate.

Din când în când câţiva copii te înconjoară ca un stol sgomotos, se reîntorc zângănindu-şi patinele, şi dispar mai departe, în vreme ce o guvernantă îngrozită ridică mâinile la cer:

— „Mein Gott! Au să-şi rupă picioarele".

Sus, într'un colţişor călduţ al micului bufet, se flirtează intens.

O brunetă adorabilă crochează un sandwich, şi se lasă crocată din ochi de doi tineri sportsmani în tricouri albe.

Explorare nocturnă

Intr'o seară, mi-am ridicat gulerul de la palton şi binişor, ca să nu alunec pe ghiaţa aşternută pe trotuar, am purces de acasă tacticos, scoborând la vale pe str. Carol. Şi când inevitabil ajung în faimoasa stradă Lăpuşneanu, strada e înţesată de aceiaşi ciudată şi eteroclită mulţime, frivolă, frenetică, insolentă.

In piaţa Unirei la întretăerea cu Cuza Vodă, mulţimea celor care aşteaptă tramvaiul dă străzei aspectul unui colţ de bâlci.

Vânzători de alune, de bomboane şi şocolată, amestecă strigătele cu acele ale vânzătorilor de ziare cu nume răsunătoare.

Tramvaiul răzbate ca o dihanie uriaşe prin mulţimea adunată.

Am trecut înainte, stradă după stradă, traversând cartiere, străbătând aproape jumătate din Iaşi.

... Până acuma n'am văzut nimic!

Continui mersul domol prin noaptea liniştită. Eram un căutător ahtiat dar liniştit şi a-şi fi mers până la capătul Iaşilor spre a-mi satisface setea căutărei.

Deodată...

— Tot nimic! Şi sunt în definitiv două ore de când străbat Iaşul!

— Şi nici unul, domnule!

Umblai mai departe. Case adormite... Gerul mă biciuia peste obraji şi mă îndemna la drum.

Dintr'o cârciumă se desprinse un individ. Mergea înaintea mea, legănându-se în ritmul unei melodi populare, pe care o fredona destul de supărător.

Părea vesel; din când în când îşi dădea câte un bobârnac în bordul pălăriei.

Individul mă distra. Păcat; deodată o ia la stânga pe o ulicioară. Rămăsei din nou singur.

Să mă întorc spre casă. Mă simt obosit. Şi tot degeaba voiu umbla. Căci nu voiu găsi ce caut. Am luat o la dreapta. Trec pe lângă o grămadă de gunoiu, cea mai obişnuită şi mai ieftină podoabă a Iaşului nostru. Un câine se luptă cu o falcă mare de bou; alături un guzgan linge o cutie de conserve „Flora"; când m'a văzut, s'a ascuns după o foaie de varză îngheţată. Merg mai departe. Ceasul e 1 şi jumătate. Mă întorceam spre casă, înşelat în cele mai pesimiste prevederi ale mele.

Căci nu găsisem ce căutam. *Nu găsisem*, în cele patru ore de hoinăreală prin străzile Iaşului,... *nici un singur gardian!*

G. BARU

ÎNSEMNĂRI

Razzie poliţienească...

Aţi văzut vr'odată o „razzie", la cinematograf?

.. In filmele franţuzeşti (cu apaşi sentimentali, cocote cinice şi romanţe cântate răguşit) ori, în filmele americane (cu gangsteri cârni, puştimitraliere şi automobile închise) se aude câte-odată, pe câte-o stradă lungă şi întunecoasă, venind de departe, un şuer ascuţit de alarmă...

...Atunci, un popor întreg, de femei smulte şi de golani cu şapcă, ţâşnesc, fug, se îmbulzesc, urlă, trag cu revolverele, cad, urcă pe acoperişuri, ca mâţele, ori se bagă în canaluri, ca şoarecii.. La colţul străzii, apare un automobil mare, negru: duba.. Bastoanele intră în funcţiune, revolverele idem. „Cafeneaua misterelor" e încercuită, şi „Jim cel negru", sau „Bill ofticatul"; „Za la mort", ori, „Cheri-Bibi", e prins, bine legat, cu cătuşele oficiale de ţel în mâini, şi e în faţa inspectoratului de poliţie şef, care l priveşte, înconjurat de tot statul său major, mândru de aşa captură...

...Asta a fost „razzia"... Automobilul cel negru, cară la poliţie 20 30 de indivizi, toţi cu cazier în regulă, clienţi bine cunoscuţi şi de mult căutaţi, şi în plus, pasărea rară pentru care s'a făcut vânătoarea...

...A doua zi, toate gazetele metropolei apar, cu prim titlu de afiş şi de pagină, povestind pe larg şi cu poze, isprava inspectorului de poliţie.. Edgar Wallace se apucă iute şi toarnă pe chestia asta un roman.. Ministrul se apucă iute şi avansează pe inspector, iar regisorul... termină filmul şi scrie: „The End" pentru publicul cinematografelor...

. . . .

D. Prefect de poliţie al Ia-

Continuare în pagina II-a

UN CAZ

Sânt foarte juste observaţiile colegului Flavius dintr'un număr recent al ziarului „Lumea" Fruntaşii noştri fac caz de „ieşenism" până când intră în joc chestii de persoane şi anumite interese. Atunci, se schimbă îndată cîntecul...

Observaţia aceasta a fost făcută în legătură cu vacanţa catedrei de medicină operatorie, dela Facultatea locală. Trebue un titular cu mare pregătire, practică multă şi mai ales legat de acest oraş, prezent neîntrerupt în clinică, săli de experimentare şi de curs. Promovarea acestor necesităţi ar fi — în speţă—cel mai frumos „ieşenism".

Avem oameni cu părul încărunţit în muncă. Avem pe d. general dr. Pârvulescu şi pe d. dr. Tzaicu.

D. dr. Tzaicu şi-a dovedit aplicaţiunea specială pentru ştiinţă, încă de timpuriu, cu faimoasa auto-operare care a făcut vâlvă în lumea întreagă. A practicat apoi un lung şir de ani, cu un devotament rar şi cu o delicată discreţie. A creiat şi susţinut un sanator — adevărată clinică ştiinţifică — ţinând astfel Iaşul la nivelul oraşelor mari. A perfecţionat unele metode şi a scris lucrări serioase.

Dar ce folos!

Există pe undeva, prin Muntenia, un practician care a mai fost cândva prin Iaşi, e ocupat la Ploeşti şi cu treburi la Sighişoara. „Ieşeniştii" s'au gândit îndată că ar putea fi aninat şi pe aici. Opt ceasuri cu trenul, odată sau de două ori pe săptămână, vre-o cinci luni pe an,—rezolvă chestiunea!

Incolo, facem „ieşenism" până'n pânzele albe... M.

Ce suntem şi ce ar trebui să fim

Constatări triste şi umilitoare

de pr. C. DINESCU

De-o bucată de vreme, în toate părţile se vorbeşte, se şopteşte şi se fac aprecieri; pentru noi, Românii, cât se poate de triste şi urâte. Parcă ne găsim la o răspântie a vieţii noastre sociale pe de-a 'ntregul nenorocită... La ţară, în oraşe, la teatru pe stradă, la întrunirile noastre de toate felurile, la „Radio"... pretutindeni nu auzim de cât rău, rău şi iarăşi rău.

Zilele acestea, un domn inginer agronom, Constantinescu, la „Radio", a dat semnalul de alarmă prin afirmaţiunile sale în ce priveşte agricultura noastră. Din conferinţa D-sale, se desprinde faptul că, suntem pe marginile prăpăstiei în această chestiune de viaţă şi de moarte pentru neamul românesc...!!

Grâul şi porumbul, aceste însemnate cereale, care înainte de războiu hrăniau Europa, sânt acum detestabile şi calitativ şi cantitativ. Suntem, zice D-sa, Ţara, de pe ultima treaptă din Europa, care ne prezentăm în faţa lumii în chip cât se poate de umilitor în ce priveşte cerealele. Şi aceasta, în mare parte se datoreşte faptului că, dupăce am împroprietărit ţăranii, am lăsat totul baltă, fără pic de interesare. Apoi, ţăranul lăsat la puterile lui, a făcut şi el ce i-a trăsnit prin cap; iar rezultatul: dezastruos. Şi-apoi continuă D-sa:

„Nu se întorc miriştile; nu se fac arături de toamnă cum trebue; nu se ară pământul adânc şi bine; nu se deparazitează de burueni; nu se curăţă sămânţa cum trebue. Nu se cultivă oleaginoasele „cari-s mai producătoare de „venituri. N'avem uneltele trebuincioase agriculturii. Vitele sânt prost îngrijite; sterpe „vacile din lipsa de tauri şi „de îngrijire.

„Grajdurile sânt pur şi simplu detestabile. Gunoaele „se aruncă afară din sat şi „le dau foc în loc să fie împrăştiate pe ogare. Găinele, „ouăle şi diversele produse „ale laptelui: slabe mici, rău „făcute şi păstrate... etc.. etc..

Şi-apoi adaugă: „Ministerul de agricultură e lipsit aproape cu totul de de fondurile necesare pentru îndrumări, premieri, laboratorii şi experienţe zootehnice.

Aceasta e situaţiunea noastră agricolă, după Dl. Inginer Constantinescu, un distins cunoscător în această materie şi bun român, dar profund amărât, după cât se vede.

Şi dacă aceasta e oglinda câmpiei româneşti, a satelor şi ţăranilor noştri, să vedem, care e a oraşelor noastre.

Te apucă groaza numai când te gândeşti să le înşiri metehnele. Şi ca să nu ni se pară lucru de şagă, să înşirăm doar câteva din ele.

In revista „Realitatea Ilustrată" ce a apărut zilele acestea, găsim o paralelă între: „Ce e la noi" şi: „ce e în statele civilizate".

Numai cetind această comparaţie ţi se zburleşte părul pe cap şi par'că vrei să te refugiezi într'un loc, undeva, ascuns, ca să nu te scoată din bârlog cineva de urechi afară şi să-ţi zvârle în obraz: „Ce faci Române? Dormi ?! Ai murit de viu? Voi sunteţi urmaşi ai Romei !?"

*

In adevăr. Să luăm de-o pildă un oraş. Nici Vasluiul,

Continuare în pagina II-a

Compus numai din plante

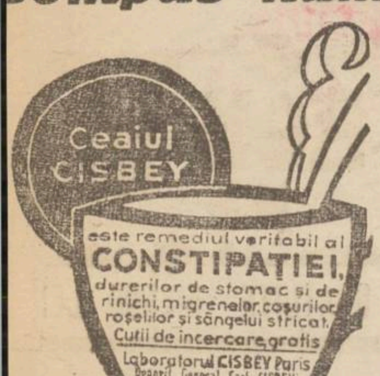

Laxativ Depurativ Face să dispară mucozitățile

Medicamentul ideal al constipației, este cel care combate în acelaș timp toate cauzele și consecințele ei, fără să dea obișnuința.

Deci, nu purgative care irită și dau obișnuință, nu clistire, cari [...]e asemenea irită, ci o simplă băutură preparată din plante, laxative și depurative, cari desființează cauzele constipației, îndepărtându-i și efectele, așa de dezastruoase.

CEAIUL CISBEY pare să fie rezolvat în modul cel mai [...]ricit problema. El are în compoziția lui 10 plante alese cu grije [...]inuțioasă, având un gust foarte plăcut și ușor de conservat [...]ultă vreme. Printre ele Saponaria unge intestinul, Burdena mărește secreția fierei, Menta întărește nervii și îi calmează. Sasafraesul spală rinichii. Printre celelalte, una curăță sângele, alta [...]te tonic general, alta gonește gazele, etc. etc.

Intrebuințarea lui regulată ne apără de boalele care rezultă [...]ntr'un viciu al sângelui și o stare bolnăvicioasă.

El este un puternic înviorător!

Se întrebuințează cu succes contra: Constipației, Vârstei [...]tice, Vâjâeli, Digestii grele, Migrene, Roșeli, Congestii, Trânji, [...]âncărimi, Junghiuri, Boli de piele, Dureri, Reumatisme, Sânge [...]cat. Intrebuințarea lui nu cere nici un regim și nici vre-o [...]himbare de obiceiuri. In sfârșit, prețul său modest pune CEAIUL [...]ISBEY la îndemâna oricui.

Prețul Lei 50 cutia de 100 gr.

De vânzare la toate farmaciile și drogueriile din țară; ce[...]i numai CEAIUL CISBEY și refuzați imitațiunile.

„LA WALDMAN"

Magazin de lână și bumbace

ANASTASIE PANU 35 — vis-a-vis de Hală

Asortat cu toate articolele de mercerie, lână pentru tricotat și împletit toate mărcile.— Sortiment special marca „Pingouin", Franceză, cu specialitățile Angora, Angorex, Roi, Suisse, Ecossais, Skieure, Mondain, Sibirien, etc.

Bumbac pescăresc cu kgr., macramé și cotton macco. Filé pentru perdele. Coton perle, Muline și bumbăcel culori garantate. Mătase vegetală. Modele pe canva și etamină pt. perine și covorașe. Carpete moderne. Fețe de masă, milieuri, leifere desemnate. Etamină cu metru

Prețuri eftine

SALONUL DE CORSETERIE

Fany Dunavețchi

din str. Mârzescu 6 (etaj)

EXECUTĂ IREPROȘABIL:

CORSETE, BURTIERE, SUTIENE, CENTURI MEDICALE ETC., CU

Prețuri foarte convenabile.

Dr. L. IACOBY

Specializat la Paris

Boli de copii și sugari

Boli interne

Raze ultra - violete

Consult. 3—7 p. m.

Strada Ștefan cel Mare 29

A SOSIT

Untură de Pește

proaspătă

recoltă nouă 1935, Heinrich Mayer

La cerere preparăm Untură de Pește cu Iod, fer, fosfor mercur, glicerofosfați. Se recomandă cu succes în tratamentul sifilisului, scrofulozei, rachitismului, limfatismului, întârziere în osificare. Depurativ natural neîntrecut, primenește sângele stricat, regenerează organismul slăbit și mărește pofta de mâncare. Având un gust plăcut, Untura de Pește preparată în laboratorul nostru este luată ușor de copiii cei mai dificili.

Depozit: Farmacia Dr. BECEANU

Piața Halei IAȘI

Cu ocazia inventarului vinde

pânzeturi eftine

Pânză fără apret cu Lei 17, 22, 25	Tarar extra de lingerie „ „ 36
„ lată p. cearceafuri începând cu Lei 58, 75 etc.	Zefir durabil începând cu Lei 18-25
Madopolon englezesc cu Lei 25	Pânză de saltele „ „ 48
Gradel extra p. indispensabili cu Lei 40	Dejalenuri extra pt. cămăși bărb. cu Lei 50
„ p. lingerie de pat „ 33	Batiste de dame și bărb. L. 8-14-28
Batist elvețian toate culorile cu Lei 28	Șervete de masă extra Lei 25 buc.
	Ciorapi de copii și bărb. cu prețuri ca după inventar

Depozitul general de Ciorapi matase ADESGO începând dela Lei 70 per.

Magazinul „GHEMUL ROȘ"

Str. Cuza Vodă 58

Surpriza zilei mult așteptată

10 ZILE EFTINE

Cu începere de Luni 11 Februarie magazinul

CAROL KRATENSTEIN

Str. Brătianu

Vinde toate articolele cu prețuri mai eftine ca la oricare desfacere. - Profitați de ocazie

PRIMIM ȘI BONURI DE IMPOZITE

Pentru liniștirea spiritelor în Mînăstiri

P. S. Arhiereu Grigore vizitează Varatecul și Agapia

Incă din timpul arhipăstoriei defunctului mitropolit Pimen și a interimatului P. S. S. Vicar Grigorie, în Mânăstirile eparhiei se produsese o vie agitație.

Mai ales la mânăstirea Varatec, unde maicele sînt nemulțumite de starița Maria Stavrică, domnește o atmosferă de neliniște generală.

I. P. S. S. Mitropolitul Nicodem pe când era încă la Mânăstirea Neamțu, prin P. C. Arhim. Valerie Moglan, fusese stavilă acestor frământări.

Acuma maicele vor să-și aleagă o maică stareță. Și chiria hul Moldovei a acceptat.

Inalt Prea Sinția Sa a înștiințat soborul să propue pentru stăreție pe trei din cele mai vrednica maici; apoi Mitropolia va decide.

I. P. S. S. Mitropolitul Nicodem a însărcinat pe P. S. S. Vicarul Grigorie să plece la Mânăstirea Varatec.

Cu acest prilej probabil se va proceda la alegerea unei noui starețe.

Dela Varatec, P. S. S. Vicarul Leu va trece și la Agapia unde deasemenea se menține unele nemulțumiri.

Dat fiind rutina Prea Sfinției Sale în cele duhovnicești, se nădăjduește că va ști să aducă liniște între zidurile chiliilor mânăstirești.

Gr. Sp.

Inștiințare

Societatea de ajutor pentru înmormântări „Caritatea Creștină" aduce la cunoștința onor. public că persoanele notate mai jos, care au fost delegate de noi ca încasatori ale cotizațiilor și pentru înscriere de membri, ne mai prezentându-se la societate pentru darea socotelilor, cum aveau instrucțiuni, *le anulăm delegația ce au avut* și până la pronunțarea justiției pe mâna căreia ii vom da, nu mai recunoaștem ca valabile nici una din sumele ce li s'ar mai încredința după apariția în ziar a acestei înștiințări:

Dumitru Luchian, Șerban Gheorghe, Nicolae Vulpe, Gheorghe Popovici, Grecu Ioan, Theodor Cironei, Scorpan Dumitru.

Vice-președinte

Colonel Ion Zamfirescu

Th. Ciornei s'a prezentat la 5 Febr.

Razzie polițienească...

Continuarea din pag. 1 a

șului, isprăvise tocmai de citit, alaltăseară: *„Taina baletistei cu ochelari"* sau *„castronul suspect"*, mare roman polițist, de 12, 13, 14 ori 15 lei.. Plin încă de fiorul misterelor citite, d. Prefect dădu un telefon, și, cât ai bate'n palme, aranjă o „razzie".

... Trei-trei, trei-trei, caii cei albi dela trăsura rondului (cunoscuți după pasul lor ostenit și după misterioasa lor culoare..) porniră, ca niște mâțe cu clopoței, la prins talhari, prin mahălile târgului.. Unde?

... Bine-înțeles, ca în film: prin localuri..

Grav, d.' Prefect intra, se posta în ușă, trimitea repede agenți să oprească ieșirile, și, aștepta efectul.

Adică, aștepta bietul om, să vadă, ca la film, îmbulzeală, țipet, luptă etc. Dar intrase un prefect de poliție pe ușă, nu, un mai știu ce. Vroia să vadă că li-i frică, macar oleacă; cât de cât.

... Aș, de unde..!

Populația de prin localuri, la acel ceas târziu, ostenită... Unul câsca, altul se uita pe pereți; orchestrele chinuiau câte-o romanță, contemporană cu madam Smara: „Steluța" ori „Am iubit doi ochi albaștri"... Dom' Prefect se încruntă odată, și răcni, să le aducă aminte că-s infractor, și să-i sperie:

— Identitatea!..

...Toți, pân'la unu, se executară... Cei pe care nu i observase prefectul, veneau după el; îi trăgeau de mânecă să i-o arate.. Patronii (care în filme dispar de obicei în subterane, după tejghea) căscară uitându-se la ceasornice, înțepeniți, așa, ca de-o ciudă, unde-i apucase vremea..

...In drum spre casă, trăsura rondului se întoarce fără capturi.. Deodată o voce misterioasă o opri:

— Dom'Prefect... (un sughiț).. la-mă la poliție.. (alt sughiț).. Te rog (al treilea sughiț) vreau să dorm, și nu nimeresc casa...

ALEXANDRU POGONAT

Conferințele

Docentului Dr. Aschner

Terapeutica constituțională ca bază a oricărui tratament, conferință ținută în limba franceză în sala Policlinicei Spitalului „Dr. Ghelerter",

Luni 11 Februarie a. c. ora 9 seara.

Influența corpului asupra destinului femeii conferință pentru public, ținută în limba germană în sala Statului Negustoresc

Marți 12 Februarie a. c. ora 9 seara.

Conferințele sunt organizate de Soc. Junimea Medicală.

Salvați-vă de GRIPĂ luând JAWOL

Cutii a 3 tablete — 9 lei

Cum trăiesc în America

urmașii familiei țariste

In Statele-Unite trăesc cinci membrii ai familiei țariste a Romanovilor.

Maria Pavlovna, fiica marelui duce Paul asasinat la Leningrad în 1919, are un atelier fotografic la New York. Cartea ei „memoriile unei ducese" i-a adus un câștig de 300.000 dolari (30 milioane lei). Totuș n'a renunțat la atelierul de fotografii.

Ducele George, fiul marelui duce Constantin, conduce la New York o casă de mode și câștigă minunat.

Nina, fiica marelui duce George, s'a căsătorit la New-York cu directorul unei case de vapoare.

Sora ei Xenia, soția divorțată a marelui industriaș William Leed „regele chibriturilor" din America, primește din partea acestuia o rentă importantă.

Dar al cincilea Romanov, fiul marelui duce Alexandru, și-a deschis la Hollywood un magazin de articole de înfrumusețare, fiind vizitat de toți actorii de cinema.

După cum se vede, urmașii familiei țariste n'o duc rău în America!

Concertul

Baritonului Stănculescu

După cum am anunțat, concertul marelui bariton *V. Stănculescu*, are loc la Teatrul Național, în seara de *Vineri 15 Februar.*

In program, cele mai alese arii din Copolonga, Verdi, Brogi, Capua etc. precum și o frumoasă serie de cântece românești.

La pian, d. prof. Radu Constantinescu.

Biletele, cu prețuri populare se găsesc la Brasco.

Informații

x Locuitorul Anton Ancohi din com. Izvoare Bălți, a reclamat Parchetului de Iași pe soția sa. Ea a fugit de la cămin, lăsându-i 3 copii. Femeia a intrat în serviciu la un avocat ieșan și refuză să se reîntoarcă acasă.

x Locuitorul Ștefan Hagiel din str. Conta 1, a reclamat parchetului pe Elena Vasileanu zisă Vasiliu din Vlădiceni.

Dându-se drept „vrăjitoare" i-a excrocat soția cu 1200 lei și diverse obiecte.

x Cab. 2 Instrucție a pus în libertate pe tăetorul de lemne I. Blangoci din strada Aviației.

El fusese acuzat de a fi ucis în noaptea de Crăciun, pe soții Tunaru din Tomești.

Cercetările au dovedit că acuzația era neîntemeiată.

Antreprenori din serviciul județului

neplătiți de ani de zile

Sunt interesante discuțiile între foștii și actualii demnitari, chiar când câte odată sunt și prefecți de județ. Din relatările și unora și altora se poate ști de către toată lumea ce se face și ce nu se face la județ. Dar mai este o chestiune care trebuește subliniată.

Luăm ca exemplu raportul unuia din prefecți: am construit cutare școală, am reparat cutare pod, am pietruit cutare șosea; perfect adevărat. Aceste toate însă au fost executate cu antreprenori, tașeroni și meseriaș. E au fost angajați cu licitații sau bună învoială. Ei lucrează; serviciul technic recepționează... însă de plătit, nu plătește nimeni.

De vre-o patru ani se plimbă antreprenori cu ordonanțe în buzunare, bat scările prefecturei, părăsesc partidele din care fac parte și devin partizanii înfocați ai partidului de la putere; însă fără nici un succes. Totuși ei se pot numi oameni fericiți, întru că posedă o creanță la mână. Ce fac însă acei antreprenori, tașeroni sau meseriași care lucrează în regie *și semnează state de plată, fără a primi parale, pentru că așa sună forma.* Și totuși datorită faptului că prefecții se schimbă destul de des, nu au timpul bieții oameni să fie plătiți. Și odată venit noul prefect, nu vrea să recunoască nimic din cele angajate de predecesorul său.

Iată niște chestiuni care ar trebui rezolvite omenește.

LAMAR.

O nouă organizație

de funcționari particulari

In localitate se pun bazele unei noui organizațiuni de funcționari particulari.

Organizația va cuprinde în conducere elemente plecate din organizațiunile existente și elemente cari încă n'au activat în viața publică.

Organizatorii tind să creieze o asociație complect independentă și care să se ocupe cu exclusivitate de interesele massei funcționărești.

DUREREA de CAP

DE DINȚI și NEVRALGIILE CELE MAI REBELE - INLATURĂ IMEDIAT

NOVAL

CEREȚI LA FARMACII CUTII ORIGINALE

Ce suntem și ce ar trebui să fim

(Continuarea din pagina I-a)

nici Dorohoiul și nici Podul-Iloaei. Hai să luăm *Iașul nostru*, vechea Capitală a Moldovei; Meca Românismului, cum ne complacem s'o numim; leagănul culturii și nădejdilor noastre.. Dar, să nu mergem la centrul lui.

Să lăsăm la o parte: Universitatea și str. Carol cu a sa mândră instituție „Fundația Ferdinand". Să înlăturăm marea și falnica instituție, Sf. Spiridon, Mitropolia, Palatul Administrativ, Ștrandul, Copoul, Lăpușneanul etc.

Să cercetăm Iașul la periferiile sale unde s'a născut, trăește, se zbate în mizerie și... moare un popor!

Să mergem împreună cu mintea prin „trei calici", șapte draci"; prin dosul Abatorului, prin dosul străzii Socola, pe lângă farmacia Flach, prin mahalalele Broscăriei, pe sub Nicolina, Galata; prin carti erele supuse inundațiilor, prin mahalaua Rufenilor și chiar mai la centrul „Tătărași lor" prin poporul meu, să vedem, str. Mizil, stradela Nicoriță etc

Cred că, de când a făcut bunul Dumnezeu pământul, multe din aceste închipuite străzi, n'au văzut vre-o piatră. Despre canalizare, apă potabilă, pețe pubiice de desfacere a alimentelor, nici vorbă.

Și recunosc; aș fi prea pretanțios!!

Ce vezi pe aici?

Glodul la brâu, băltoace verzi, dar în care cresc, trăesc și se desvoltă cele mai renumite soiuri de broaște din generație în generație! D'apoi, câte feluri de muște și țânțari!! Doar pe aici se cară toate gunoaele orașului, sub nasul nostru. Cine vrea să aibă în „zootehnicul" său o colecție complectă din aceste specimene, din toată lumea, să vie aici la noi, la Iași.

Va fi servit grabnic și cu toată plenitudinea.

D'apoi în toiul verii?

Când dă Dumnezeu, așa, cite un vântișor mai tare, te crezi în Sahara, în împrejurimile Dacote sau pe lângă Djibonti!

Incântătorul Bahluiu, cântat odată în versuri cam ca acestea:

Bahlui, locaș de broaște,
Râu tainic, fără maluri,
Ce dormi chiar ca un Pașă
Pe patul tău de glod !...

. . . .

par'că l-a umplut lepra, sărmanul, pe ambele sale țărâmuri.

Te miri, cum nu vine peste noi în locul delicatei „Gripe", o crimă, o holeră sau altă boliște înfricoșată.

Iar pe deasupra tuturor acestor duruti, tronează trufaș și sfidător „Majestatea Sa Rachiul"!

Și acum, am înțeles de ce-l beau pașnicii ieșeni de pe sub glorioasele monumente și mânăstiri, cu faimă odinioară.

Cum se poate oare, ar zice un străin de localitate, într'un oraș ca Iașul cu Universitate, cu atâtea și-atâtea școli de toate gradele, cu fundații Domnești și Regale cu așa strălucite monumente istorice; cu așa... etc. să se lăfăească într'atâta și-atâta mizerie și nenorocire?

La fel mă întreb și eu: „Cum se poate să existe în Iași un bulevard cu numele I. C. Brătianu, care să ne reamintească locul cel mai infect de pe pământ, acolo unde începe teribila muscă: Țe-țe, să facă ravagii printre oameni și animale?!...

Spăimântătoare situație! Infiorător tablou! Grozavă nepăsare!

Ne bate Dumnezeu și ne va bate cu biciu de foc pentru păcatele noastre.

De aceia, ca să nu dispeăm: aduc aici zise psalmistului: David:

„Deșteaptă-te din morți și te va lumina Histos".. și: „Luceafărul va răsări în inimile voastre"... Sau versurile nemuritorului Mureșanu: „Deșteaptă-te, Române, din somnul cel de moarte, în care te adânciră"...

„a tale vechi păcate" (zic eu). Și vom continua...

Preot C-tin Dinescu-Iași

REUMATICI

Veţi fi repede uşuraţi prin aplicarea unei fâşii de

THERMOGÈNE

Vată revulsivă şi resolutivă, care decongestionează partea dureroasă.

De vânzare la Farmacii şi Droguerii.

Cine este expus să capete uşor guturai, gripă, sau diferite afecţiuni ale căilor respiratorii, trebue să se îngrijească f. atent. Mijlocul cel mai bun pentru prevenirea acestor neajunsuri îi oferă pastilele

ANACOT

care distrug bacteriile din gură

O fiolă cu 30 pastile, 37 lei

Chiar atunci când preţurile scad sau se urcă

Parfumeria „Elefant"

rămâne cel mai eftin şi asortat magazin cu ultimele noutăţi cosmetice. Cumpărând „LA ELEFANT" sunteţi în curent cu moda parfumului şi artei de înfrumuseţare.

Dela producător la consumator

Pentru covoare persane adresaţi-vă direct la

prima sursă **TEBRIZ** str. Lascar Catargiu 34

Depozit permanent de covoare persane modele alese. Se primesc şi comenzi pentru orice modele alese după jurnal.

PREŢURI MODESTE

Insufleţita demonstraţie a meşteşugarilor ieşeni

Delegaţii din provincie - Revendicările micilor industriaşi - Abuzurile fiscale - Moţiunea votată

Eri dimineaţa a avut loc în sala „Sfatului Negustoresc", o mare adunare regională a meşteşugarilor ieşeni, convocată de „Uniunea generală a micilor industriaşi şi meseriaşi patroni" din localitate.

Au participat numeroşi delegaţi din provincie, precum şi d. senator Alex, Samoil, din partea centrului.

Şedinţa a fost deschisă de d. *Ioan Zamfir*, preşedinte, care şi-a manifestat încrederea în meseriaşi, arătând că ei vor şti să lupte pentru apărarea drepturilor lor. Impunerile şi amenzile fiscale, cari au fost aplicate într'un mod cu totul abuziv, au dus la ruină pe toţi meşteşugarii.

Pentru ameliorarea răului existent, se impune ca meseriaşii, neţinând seamă de culoarea politică pe care o fac, să se unească cot la cot, pentru ca împreună să ceară cu tărie să li se satisfacă doleanţele.

Delegaţii din provincie

D. Ştefan Stoleru preşedintele „Uniunei" din Bacău, evidenţiază pericolul clandestinismului, care a făcut numeroase victime în rândurile micilor industriaşi.

D. Sachelaridi din Roman, arată că tagma meşteşugărească, care poate fi socotită ca a doua armată a ţării, este în momentul de faţă într'o situaţie deplorabilă. In ultimul timp s'au închis numeroase ateliere, şi aceasta numai din pricina exceselor fiscale şi a nenorocitelor legi a meseriilor, cât şi a celor sanitare, cari nefiind bine aplicate, au distrus moraliceşte şi materialiceşte pe meseriaşi.

D. Victor Grădinaru-Bucureşti, aduce mulţumiri d-lui senator Alex. Samoil, pentru activitatea ce-o depune în parlament, luptând în apărarea drepturilor micilor industriaşi. Această clasă de cetăţeni, a fost neglijată de toate guvernele de după războiu, care au căutat numai s'o speculeze, nedându-i în schimb, nici un drept.

Vorbitorul încheie, cerând ca debitele vechi ale meseriaşilor să fie şterse, întrucât acele impozite au fost aplicate în mod arbitrar.

Mai iau cuvântul d-nii *Pamfil Hulubei* (Roman), *Nicolaevschi* (Bălţi) şi *Stefan Luegu*.

Revendicările meşteşugarilor

Dl. Gh. Colcea fost preşedinte al Camerei de Muncă din localitate, arată că lupta pe care o duc meseriaşii acum, datează încă din 1904 Incă atunci meşteşugarii au protestat contra felului cum au fost exploataţi de conducători. Flagelul care bântuie în clasa lor este vechiu şi în fine trebuie să înceteze. Este ruşinos ca doleanţele micilor industriaşi din anul 1904, să corespundă cu cele de astăzi, cu alte cuvinte, aceiaş stare de plâns de atunci, să domine şi acum.

Se impune în primul rând, unificarea legii meseriilor şi Camerelor de meserii, cari trebuesc imediat create. In modul acesta se ridică nivelul decăzut al şcoalelor de ucenici şi se înlătură clandestinismul. Iar în ceace priveşte impunerile fiscale, ele n'au fost aplicate după puterea fiecăruia de a plăti şi deaceia rămăşiţele din trecut trebuie să fie şterse. Iar pentru a se evita noui surprize, trebueşte ca în comisiunele de impuneri, să figureze şi reprezentanţii meseriaşilor. Numai aşa se va putea pună stavilă răului existent.

Traiul mizer al meseriaşilor

D. *Rosner M. Bercu* descrie mizeria în care se sbat fraţii săi din fundurile mahalalelor ieşene.

Dacă vreun controlor fiscal s'ar deplasa vreodată până în aceste cuiburi ale mizeriei şi ar vedea traiul nenorocit ce-l duce meseriaşul de acolo, desigur că strigătele lor de disperare ar găsi ecou în rândurile forurilor superioare.

D. av. senator Alfons Hrovanu, arată că mişcarea meseriaşilor este sinceră şi curagioasă şi ca atare cererile lor trebuie să fie satisfăcute. Intre toate clasele ce formează marea societate a industriaşilor trebuie să domnească o armonie perfectă, căci numai în modul acesta se vor putea câştiga drepturile. Ne trebuie o lege care să organizeze meseriile.

Meseriaşii trebue să fie uniţi, ca să-şi poată duce la bun sfârşit, acţiunea întreprinsă, care e frumoasă şi dreaptă.

Ultimul vorbeşte d. senator *Alex. Samoil*, care îşi manifestă regretul că parlamentarii ieşeni, cari au fost invitaţi la această adunare, n'au crezut de cuviinţă să ieie parte. Totul se datoreşte nenorocitei discipline de partid. Mie, prea puţin îmi pasă de disciplina ce-o mi-o impune partidul meu şi nici nu voi lua în seamă, dacă voi fi exclus din acest partid, ca indisciplinat.

Eu am trăit cu muncitorii, am fost ales de aceştia şi acum nu am altceva în gând, decât de a mă face ecoul cererilor lor îndreptăţite.

Excesele fiscale şi legile meseriaşilor cari n'au fost bine aplicate, au ruinat această breaslă. E momentul ca micii industriaşi să se deştepte şi uniţi, să pornească la o luptă activă, pentru ca biruinţa să le fie asigurată.

Telegramele şi moţiunea

Desbaterile prevăzute în ordinea de zi, fiind terminate adunarea a votat o moţiune, care prevede următoarele puncte:

1) Degrevarea fiscală.

2) Revizuirea vechilor impuneri puse pe meseriaşi şi mici industriaşi, reducându-se la puterea de plată a acestor clase.

In comisiunea de revizuire fiscală să fie numiţi reprezentanţi reali ai acestor clase, desemnaţi de organizaţiile profesionale.

4) Unificarea tuturor impozitelor fiscale, reducerea lor la puterea de plată şi desfiinţarea complectă a impozitelor pe lux şi cifra de afaceri.

5) Unificarea legei meseriilor şi crearea Camerelor de meserii; sancţiuni pentru stârpirea clandestinismului.

6) Meseriaşi să rămână în mod obligator în Asigurare, conform legii pentru unificarea Asigurărilor sociale.

7) Desfiinţarea decretului-lege care modifică autonomia legii asigurărilor.

8) Incurajarea micilor industriaşi şi meseriaşi patroni.

9) Desfiinţarea taxelor sanitare.

S'au expediat telegrame M. S. Regelui, Miniştrilor de finanţe, Sănătate, Industrie şi Comerţ, precum şi d-lui D. R. Ioaniţescu.

A urmat o masă comună la „Azuga".

I. ARMEANU

Informaţii

x *După cum am anunţat, I. P. S. Mitropolit Nicodem a primit demisia P. C. Arhimandrit Partenie Ciopron din postul de exarh al mănăstirilor.*

Această demisie neaşteptată a produs o vie impresie în rândurile clerului călugăresc, întrucât fostul exarh e om cult şi cu remarcabile calităţi, bucurându-se de simpatia unanimă a lumii monahale.

In acele cercuri se exprimă nădejdea că I. P. S. Mitropolit va pune toate chestiunile la punct, îndată ce va fi bine informat şi va cunoaşte amănuntele tuturor situaţiunilor.

x **Bonurile de premi** seria 58-a se primesc zilnic la adm-ţia ziarului „Opinia", între 4—7 d. a.

Rugăm cetitorii din provincie să trimeată din timp bonurile, anexând 7 lei în mărci poştale pentru răspuns şi taxă de manipulare.

x **Dr. Brener** *specialist mamoş*, boli de femei. *Cons*, 2—8 d. m. în str. Banu 8.

x *Societatea Colonia şcolară „Spiru C. Haret" din Iaşi* anunţă pe binevoitorii ei cumpărători de bilete, că Ceaiul dansant ce urma să aibă loc în seara zilei de 2 Februar a. c. la Cercul Militar, s'a amânat pentru ziua de 30 Martie a. c.

SĂPTĂMÂNA CUMPĂRĂTURILOR EFTINE

— LA —

TRINACO

Incă câteva zile puteţi face cumpărături bune şi eftine la TRINACO

NU PIERDEŢI ACEASTĂ MARE OCAZIUNE

IMPORTANT: Mărfuri bune şi fără defecte cu reduceri variind între 40--50--60%

TRINACO

Str. Ştefan cel Mare 11

x La dureri de cap, nevralgii, migrene, cereţi PIROFEN WERNER Farmacia Werner—Iaşi. 3

x Pentru *Monitorul Oficial* orice fel de publicaţiuni, pierderi de acte, bilanţuri, citaţii etc. se primesc la Opinia, Iaşi, str. Lăpuşneanu 37.

NOVAL

SUPRIMĂ DUREREA

Un mic diferend

intre Primărie şi Institutul de higienă

pe chestia clorinării apei

Administraţia municipală a crezut de bine să înlocuiască pe d. Petrovici şi să delege pe d. dr. Papatil, un distins chimist, cu supravegherea clorinării apei.

La aceasta se opune însă Institutul de higienă, sub motiv că, după lege, orice numirea de acest fel trebuie să fie recomandată de acest Institut.

Râmîne de văzut ce turnură vor lua lucrurile.

D

Şedinţa comunităţii israelite

Mulţumirea trimisă de Mitropolitul Nicodem

Plenul comunităţii israelite de sub prezidenţia d-lui dr. Solomovici, a terminat eri votarea budgetului. Acest budget se cifrează la 6,245.762 lei. S'a menţinut suma de 400.000 lei pentru ajutoare, dar modalitatea distribuirei, rămâne a se stabili de reprezentanţa, după ce se va lua cunoştinţă de proectul elaborat de d. dr. Grinberg-Moldvan.

In unanimitate, plenul alege pe d-nii Elias şi Buchman, cu consilieri technici, să ajute pe prezident în greaua operă.

Se dă cetire telegramei următoare:

„*D-lui dr. Solomonovici*

Prezidentul comunităţii israelite.

„Mulţumesc călduros pentru urări".

(s) *Mitropolit Nicodem*".

Adunarea aplaudă sgomotos.

Conducerea „Fondului naţional pentru reclădirea Palestinei, mulţumeşte comunităţii pentru subvenţia acordată prin noul budget.

Preşedintele dă cetire unei adrese de a d. *Gheorghiu*, directorul librăriei Socec.

Prin această adresă, d. Gheorghiu arată că editează o serie de cărţi poştale cu vederi din Iaşi, ceia ce în adevăr lipseşte.

Impresionantă însă este dorinţa d-lui Gheorghiu de a fotografia şi vechile monumente israelite din Iaşi.

Propunerea e primită cu entuziasm, şi plenul deleagă pe d-nii rabin Wahrman şi Max Caufman, să călăuzească pe d. Gheorghiu în cercetările ce doreşte a le face.

Se ia în discuţie o cerere foarte dreaptă a colegiului rabinic, care urmează să fie soluţionată într'o altă şedinţă.

REP.

Rubrica cinematografică

Cinematograful „Trianon" prezintă cu începere de astăzi o frumoasă realizare americană destinată să repurteze sufragiile unanime ale publicului ieşan.

Este vorba de „*Incătuşaţii*", un film care se relevă printr'o frumoasă ţinută artistică şi printr'un subiect de profundă umanitate.

In fruntea distribuţiei regăsim pe *Joan Crawford şi Clark Gable*, care au în rândurile publicului nostru numeroase simpatii.

Prin realizarea acestui film, interpreţii au dat o nouă şi puternică dovadă a marelui lor talent artistic.

„Incătuşaţii" este un film de atracţie şi se va bucura—fără îndoială—de succesul pe care-l merită.

Al doilea film e „*Sânge Polonez*", o splendidă comedie muzicală cu *Ivan Petrovitch* şi *Annny Ondra*.

La „Sidoli" se reprezintă „*Adultera*", o dramă profund umană şi care dezvăluie secretul vieţii conjugale. Un film menit să intereseze sexul slab. In rolurile prime apare: *Norma Schearer* şi *Robert Montgomery*.

Numele acestor doi actori e o destulă chezăşie de marea valoare a filmului.

Al doilea film e: „*Cursa Morţii*", un film luat din viaţa plină de riscuri a şampionilor automobilişti.

La Phoenix se reprezintă „*Sclavii Viciului*" („Cabinetul Dr. Lamar"), un film de o rară frumuseţe şi care ne dezvăluie în mod fidel lucrurile fantastice ce se petrec în saloanele de înfrumuseţare.

In rolurile prime apar *Cary Grant* şi *Mircea Loy*.

Al doilea film e reluarea marelui succes „*Fatalitate*", cu *Frederic March*.

Iar „Roxy"—ca de obiceiu — ne prezintă două reluări admirabile: „*Mascarada*" cu *Paula Wessely* şi *W. Forst* şi un film american cu *Ken Meinard*.

VIRGIL G.

x Se ştie că **Untura de Peşte Norvegiană** purificată special pentru uz medicinal, conţine pe lângă o materie grasă perfect asimilabilă şi o cantitate apreciabilă de **jod, fosfor** şi **vitamine** care împreună contribuesc la purificarea sângelui şi la întărirea organismului copiilor slăbănogi, lymfatici şi scrofuloşi. Acţiunea este şi mai energică cu **untura de peşte jodoferată** preparată zilnic în Farmacia Dr. A. Ratianu, Iaşi str. Cuza Vodă 48.

Ştiri poliţieneşti

Individ suspect

cercetat la poliţie

Agentul administrativ Enciu Brodică a observat de vreo două săptămâni un individ suspect care în fiecare noapte dădea târcoale în dreptul casei sale din str. Smârdan. Necunoscutul se plimba până în str. Malu, studiind topografia locuinţelor.

Astă noapte d. Bridică a luat de guler pe individ şi l-a dus la secţie. E vorba de Dumitru Dascalu din strada Moara de Vânt No. 29.

Biroul judiciar cercetează care au fost intenţiile lui Dascalu, în plimbările nocturne în acel cartier.

AGRESIUNE - Birjarul cu No. 173 a reclamat poliţiei că locuitorul Vasile Atomulesei din str. Pânzăriţei nr. 8, l-a lovit grav. Atomulesei este reţinut la chestură.

— Serva Maria Crucescu a fost reclamată de stăpânul ei Isac Sternis din str. Ştefan cel Mare 21, că a provocat scandal şi i-a produs stricăciuni.

FURT.— Un furt de lucruri casnice şi păsări s'a comis la d. Leizer David din str. Nicolina nr. 147.

SUSPECŢI.— Au fost conduşi la poliţie, fiind găsiţi suspecţi, Tănase Branişte din Sarata Veche (jud. Bălţi) şi I. Zaharia din str. Lozonski 19.

REP.

Informaţii

x Parchetul local a emis contra lui Gh. Vintea rechizitoriu de crimă săvârşită şi neizbutită, deferind afacerea Cab. III Instrucţie.

x La Bălţi a fost arestat periculosul spărgător V. Şehter.

El a fost trimis la Iaşi, unde urmează a fi anchetat de organele judiciare.

x In spitalul Sft. Spiridon a fost internat agentul sanitar Ion Arsenie din Corneşti-Bălţi, împuşcat în gât.

Parchetul de Bălţi a cerut o anchetă spre a se stabili împrejurările împuşcărei.

1—2 CAMERE mobilate sau nemobilate, de închiriat. Str. Albineţ 14 bis.

Senzaţia zilei!

PROFITAŢI DE

Săptămâna Eftină

la marele magazin

„AU BON MARCHE"

Damsker & Leibovici

IAŞI, STR. ŞTEFAN CEL MARE 11, IAŞI

începând de **Luni 11 Februarie 19 5** a pus în vânzare toate mărfurile cu preţuri **extrem de reduse** şi anume:

Crepe de Chine I	Lei 60
Georgette I	„ 60
Lenage	„ 95
Stofă în 130 cm.	„ 100
Crepe de Chine imprimat	„ 90
Mousseline lână	„ 45
Dejalaine	„ 35
Olandine	„ 35
Jersey lână	„ 90
Crepe Lingerie imprime	„ 90
Stofe pentru costume bărbăteşti	„ 300
Soie Lavable naturală	„ 100
Eolienne	„ 50
Lainette	„ 18
Popeline lingerie import	„ 30
Stofe pt. mantouri înc pând dela	„ 150
Dejalaine pentru pijamale	„ 35
Cr. Marokaine	„ 60

Precum şi toate celelalte articole.

DOCTOR

A. Socolovschi

fost asistent la Spit. Colentina (Bucureşti)

Specialist în boli şi operaţiuni de NAS, GÂT şi URECHI

electroterapie, raze, curente de înaltă frecvenţă

Cons. $8^1/_2$--$9^1/_2$; 12--2; 4--7

Iaşi, str. Cuza Vodă 42

vis-a-vis de Camera de Comerţ)

Dr. N. N. DABIJA

Medic de Spital şi al Casei Asigurărilor Sociale

BOLI INTERNE ŞI RADIOLOGIE

Diagnostic şi tratament cu

Raze X

Tratamente electrice:

Diathermie, ultraviolete băi de lumină, etc.

Consultaţiuni 1—3 şi 6—8

Str. Sft. Atanase No. 4 la

DOCTOR

I. SCHWARTZMAN

Fost asistent al clinicei din Paris

Boli inerne şi de copii

Specializat în boli de inimă plămâni şi rinichi.

Diagnosticul afecţiunilor de inimă cu aparatul Electro-cardiograf.

Tratamentul tuberculozei pulmonare cu pneumothorax artificial

Tratamente radicale pentru varice, eczeme şi ulcer varicos

Consultă între 4—7

Str. Căpitan Păun 10. Telefon 11

Dr. GANCEVICI

consultă

BOLI DE PIEPT

str. Lăpuşneanu No. 19

între orele 1—4 p. m

CONTRA GRIPEI

PREPARATUL Dr. D. BECEANU FARMACIA ŞI LABORATOR IAŞI - PIAŢA HALEI

VINDECĂ GUTURAIUL

REMEDIU PREVENTIV CONTRA BOALELOR MOLIPSITOARE !! • DEZINFECTEAZĂ ŞI CALMEAZĂ CĂILE RESPIRATORII •

NARIN

Tubul mic Lei 16

LA FARMACII

DOCTOR

Corneliu Stoian

Genito-urinare, sifilis, venerice

Consultaţii 4—7

strada I. C. Brătianu 58

1.000.000

mărţişoare La „TIC TAC"

Lăpuşneanu 26

ULTIMA ORĂ

Alte amănunte asupra dramei pasionale din Bulev. Ferdinand

Ce declară d-na Florica Vințea

După cum se știe, d-na Florica Vintea, eroina dramei pasionale din B-dul Ferdinand se află internată la spitalul S. Spiridon, în clinica d-lui prof. Anghel.

Un glonte a intrat prin abdomen și a ieșit prin spate; iar al doilea a perforat mușchii abdomenului, oprindu-se lângă șira spinării.

Acest glonte nu se știe dacă va putea fi extras.

La spital, bolnava este vizitată de rude și cunoscuți.

Intrebată despre adevăratul motiv al acestei drame, d-na Vintea ne a declarat că nu-i nimic adevărat din ceiace s'a relatat până acuma.

Din prima zi a căsătoriei sale cu Vintea (9 Aug. 1931), acesta a fost pus sub urmărire pentru neregulile săvârșite la Ad-ția Financiară. Totuși, ea a continuat să-l ajute și a dat chiar 10 mii lei cauțiune, ca să-l scoată dela pușcărie.

Nerecunoscător pentru tot ceiace făcea pentru el, Vintea a început a colinda localurile de noapte, cheltuind toți banii soției.

Dacă nu-i dădea bani, Vintea o amenința cu moartea. Odată era s'o strângă de gât pentrucă nu i-a dat 500 lei ca să joace cărți.

Văzând că nu se schimbă, d-na Vintea a introdus cerere de divorț, lucru care l-a măniat pe Vintea.

Acesta i-a spus odată că, mai bine preferă să înfunde pușcăria pentru... o dramă pasională, decât din cauza excrocheriilor săvârșite!

Și „visul" s'a împlinit.

„Nu este adevărat că l-ași fi amenințat cu bătaia", a terminat d-na Vintea declarațiile sale.

Astăzi bolnava va fi supusă la o nouă intervenție chirurgicală.

V. G.

Manifestația de dragoste a poporului pentru Mitropolitul Nicodem

la hramul bisericei „Sf. Haralamb"

O înălțătoare manifestație creștinească a avut loc ieri la biserica „Sf. Haralambie" cu prilejul sărbătoririi hramului.

La ora 10 dimineața I. P. S. S. Mitropolit Nicodem, însoțit de marele eclisiarh Chirvasie Crețu, a fost primit cu entuziasm de lumea credincioșilor.

Serviciul religios a fost oficiat de preoții: prof. univ. Valerie Iordăchescu, Gh. Niculea, parohul bisericii, Ionescu, arhim. Irmiciuc și Cerbu.

I. P. S. S. Mitropolit Nicodem a luat loc în strana arhierească; iar d. primar Osvald Racovitză alături.

Răspunsurile au fost date de corul bisericii.

După serviciul divin I. P. S. S. Nicodem a ținut o frumoasă predică, spunând că după obiceiul strămoșesc noul mitropolit trebuie să facă prima slujbă în catedrala de reședință.

I. P. S. Sa s'a executat acestei tradiții, dar a ținut să vie și în mijlocul poporului dela biserica Sft. Haralambie. Intr'o documentată expunere arată viața chinuită a mucenicului Sf. Haralambie.

Primul învățământ ce-l putem trage dela Sf. Haralambie este de a ne apăra credința noastră, dacă nu cu sacrificiul ființei noastre cum a făcut el, dar cel puțin cu cuvântul. Inainte vreme, oamenii se închinau la idoli. Să nu credeți însă că nu mai există idoli și în vremurile noastre. Sânt și încă mulți. Insă sub alte chipuri. Fumatul este un idol dăunător. Un alt idol este beția la fel de vătămător pentru ființa omenească, pentrucă prin manifestările ei duce indirect la destrămarea societății I. P. S. S. Mitropolitul Nicodem încheie sfătuind pe bunii credincioși să lupte contra acestui flagel primejdios pentru societate și familie, pentru țară și neam.

*

Părintele *Gh. Niculea* parohul bisericei, într'o inimoasă cuvântare spune că, pentru poporul parohiei ziua de astăzi este o adevărată sărbătoare.

Raspunde I. P. S. S. mitropolitul Nicodem și face elogiul activității părintelui Niculea care s'a dovedit a fi un bun organizator și gospodar.

La ora 1 serviciul religios a luat sfârșit. I. P. S. S. mitropolitul Nicodem a împărțit sărăcimei ajutoare.

*

In casele parohiale a avut loc o agapă frățească la care a luat parte și I. P. S. S. mitropolitul Nicodem. In timpul mesesei s'au ținut toasturi însuflețite. Păr. prof. univ. *Valeriu Iordăchescu*, spune că ziua de astăzi este un început de legătură între popor și forurile bisericești. Prin venirea I. P. S. S. Nicodem în fruntea eparhiei Moldovei, sentimentul de iubire și disciplină a preoțimei față de conducătorul ei, crește.

I. P. S. S. Nicodem, răspunzând președintelui asociației clerului din Moldova, spune că întotdeauna a înțeles că biserica este o familie compusă din tată și copii, unde domnește dragostea părintească. In concepția acestei idei vine în mijlocul clerului moldovean și a poporului mult iubit.

Părintele *Gh. Niculea*, arată că pe lângă bucuria poporului față de păstorul spiritual, reînvie și obiceiul marilor erarhi Teoctist, Veniamin și Iosif. I. P. S. S. mitropolitul Nicodem s'a coborît în mijlocul poporului și le-a dat sfaturi și îndrumări. Entuziasta manifestație de astăzi pentru chiriarhul Moldovei s'a ridicat din dragoste și nu din disciplină.

Poporul moldovean a cerut un păstor rupt din sînul lui și dorința i-a fost împlinită. I. P. S. S. mitropolitul Nicodem este alesul poporului aceia este atât de iubit de popor.

D. primar Racovitză spune că tot ce vine dela Neamț e bun.

„Ați venit și Inalt Prea Sfinția Voastră, până și apa ne vine tot de acolo"...

Se discută despre nevoile Iașului, iar Chiriarhul promite că va face tot ce e posibil să îmbunătățească starea monumentelor istorice; și va avea grijă și de bojdeauca lui Creangă.

*

Agapa a luat sfârșit printr'o caldă manifestație de simpatie pentru I. P. S. S. Mitropolit Nicodem.

GR. SPIRU

Un bătrîn de 116 ani

a decedat la Tg. Frumos

Tg. Frumos 11. — După o scurtă suferință, a încetat din viață în localitate, bătrânul Kalman Schönfeld, în vrâstă de 116 ani.

Defunctul era considerat ca un „Matusalem" al regiunii și era bine cunoscut pe tot, creindu-și o faimă renumită tocmai prin faptul că atinsese o vârstă așa de înaintată.

Era adesea vizitat de evrei din diverse localități, ca și de rabini, cari se minunau de buna stare fizică a bătrânului ca și de luciditatea lui pe care de altfel și-a menținut-o până la ultima clipă a vieții.

Fostul ministru al Muncii d. Trancu-Iași, oridecâte ori vizita orașul nostru, poposia și la locuința moșneagului, cu care se întreținea în chip foarte cordial.

Interesant este faptul că moș Kalman Schönfeld povestea adeseori, lucruri deosebit de interesante din viața domnitorului Alex. Ion Cuza, pe vremea când avea reședința la palatul din Ruginoasa.

Defunctul are o fiică la Iași și o numeroasă familie, care a atins cea de a cincea generație.

Inmormântarea a avut loc ieri după amiază, într'un cadru extrem de impresionant.

Coresp.

CUMPĂR AUR de dinți, bijuterii vechi, cu prețuri mari și monezi de argint
nu vindeți nimic până ce nu încercați la Nr. 82
I. C. Brătianu 82

Se deschide un conflict grav între guvern și nat-țărăniști

A triumfat punctul de vedere al d-lui Dinu Brătianu în chestia raportului Skoda

Este de subliniat faptul că delegația permanentă a partidului liberal a decis luarea imediată în discuție a legii cooperației și a raportului Bentoiu, cu alte cuvinte provocarea unui grav conflict cu național-țărăniștii.

Se știe că până acuma d. Tătărescu nu dorea acest lucru. De vreme ce de astădată l-a admis, se pare că acordul este real în partidul liberal; dar nu pentru că de astă dată a biruit punctul de vedere al d-lui Dinu Brătianu.

Fabricanți de spirt condamnați pentru fraudarea Statului

Chișinău 11.— La tribunalul local s'a judecat procesul fabricanților de spirt Kaganov, Gerjenstein, Rovner ș Vainberg care în complicitate cu perceptorul Hrzanovschi au defraudat statul cu suma de 1,200,000 lei.

Primii doi și perceptorul Hrzanovschi, au fost condamnați la câte doi ani închisoare; Rovner și Vainberg la câte un an. Toți au fost ogligați să plătească în solidar statului suma de 1.200.000.

Lupta podgorenilor ieșeni

O nouă adunare la Sindicatul viticol

La Sindicatul viticol din localitate s'a ținut ieri o nouă întrunire a podgorenilor din regiunea Iași, cu delegați din Moldova. A prezidat d. *I. C. Teodorescu-Iași.*

D-sa arată că, în urma intervențiilor ce s'au făcut la București din partea Uniunei generale a sindicatelor viticole, se pare că ministerul agriculturei și domeniilor își va însuși următoarele puncte principale din programul întocmit special pentru remedierea crizei viticole: înlăturarea oțetului de esență chimică sau fabricat din lemn și înlocuirea lui cu oțet de vin. Interzicerea plantațiilor producătorilor direcți și oprirea pentru moment a întregilor plantațiuni de vii cu permisiunea numai pentru înlocuirea lipsurilor și refacerea podgoriilor îmbătrânite sau de specie proastă; reducerea din băuturi a consumului alcoolului de cereale; schimbarea taxelor de consumație pe litrul de vin în taxe fixe pe hectar; organizarea viticulturei în standard de vinuri, pentru o mai bună valorificare a produselor viticole; realizarea prin sistemul cooperației a unui progres în viticultură.

D. I. C. Teodorescu a comunicat apoi că în cursul acestei săptămâni și anume Joi 14 crt. vor sosi la București toți președinții sindicatelor viticole din țară împreună cu delegații numeroase din regiunile viticole. Aceștia vor rămâne în capitală până la reușita acțiunei.

La Iași se va forma un comitet special, din d-nii: Ștefan Negruți, avocat Ioan Axinte, g-ral dr. Sava Goiu, senator Mircea Bădărău, I. C. Teodorescu, g-ral Gherculescu, prof. univ. Fedeleș, Stratan, Ghioca, etc., care va conduce lupta pentru regiunea Moldovei.

In încheiere, d. I. C. Teodorescu face apel la solidarizarea podgorenilor, arătând că numai astfel lupta începută va putea fi încununată de izbândă.

A vorbit apoi d-na *Raia dr. Brenner*, care arată și d-sa situația critică a podgorenilor și lucrătorilor de vii. In vremurile grele de astăzi, viticultorii ezită să investească mari capitaluri în lucrările de vii și astfel o mare parte din populața din nordul Moldovei și Bucovinei e amenințată cu foametea.

Vorbitoarea își exprimă încrederea in sindicatul viticol și Uniunea generală, singurele asociațiuni care pot prin luptă să aducă o îmbunătățire actualei stări de lucruri.

Au mai luat cuvântul d-nii *Stratan, Gheorghiu*, etc. cari au relevat activitatea desfășurată de d. I. C. Teodorescu și au făcut apel la solidarizare.

La urmă s'a expediat o telegramă Uniunei generale a sindicatelor viticole, prin care podgorenii din regiunea Iași se arată solidari cu programul alcătuit de Uniune.

Lonny

O impresionantă nenorocire la Botoșani

Botoșani 11.—Un tragic accident s'a întâmplat în orașul nostru.

Un băiat de 13 ani al d-lui Lișman din str. V. Mărăcineanu, alunecând pe ghețuș și-a fracturat șira spinării. Copilul fiind transportat la spital, după câteva ore de chinuri, a încetat din viață.

Cazul a produs o deosebită impresie în localitate.

Viscol mare

De eri a început să viscolească puternic în regiunea noastră.

Din această cauză, circulația pe șosele este complect stagnată.

Sergiu

Rechemarea ministrului Germaniei

București 11.— Ministrul Germaniei, d. Von dem Schmidt, a fost rechemat telegrafic de către guvernul său.

Se crede că rechemarea se datorește felului nemulțumitor cum ministrul de la București a informat Reichul despre ultimele situațiuni diplomatice.

x Curtea cu Juri din Tighina a condamnat la 5 ani închisoare pe tânărul Gh. Bostan care a violat pe fetița Eufrosina Silitrar, în etate de 15 ani.

Intre proprietar și chiriaș

La chestură s'au prezentat azi dimineață d-na Aneta Ciotea din strada Nicoriță 19, împreună cu fiica ei Maria, care au reclamat că ar fi terorizate de proprietarul locuinței lor, d. Zavalidi.

Astă noapte d. Zavalidi ar fi venit în casa chiriașelor, devastând-o prin stricarea ușei și a ferestrelor.

Se cercetează.

Agitația artiștilor dela Teatrul din Chișinău

Chișinău 11 — Artiștii Naționalului local au cerut Ministerului Cultelor să nu se mai acorde pe viitor exploatarea teatrului, concesionarului I. Livescu. Artiștii din localitate împreună cu colegii lor de la toate teatrele naționale din țară, solicită să se reînființeze vechile „Societăți dramatice" cărora să li se acorde exploatarea.

Se afirmă că d. ministru Lapedatu va sosi în curând la Chișinău pentru a se informa la fața locului asupra situației dela Teatrul Național.

x **A fi frumoasă și atrăgătoare** este problema ce rezolvă **Crema Miraculoasă**. Această cremă distruge petele și coșurile de pe obraz, albește și catifelează pielea dându-i un parfum delicios. Depozit Farmacia Dr. Ratianu strada Cuza Vodă 48.

Căruță sfărmată de tren

Târgoviște 11.—Lângă gara Titu, un tren accelerat a surprins și distrus o căruță condusă de un sătean.

Crimă

Buc. 11.— In com. Progresul, la un botez la fierarul Haralamb Câmpeanu, comeseanul Florian Pop, șofer, a sărit cu un cuțit și a înjunghiat 6 persoane.

Alegere comunală

Cluj 11.— Ieri s'a făcut la Huedin alegere comunală, cu următorul rezultat:

Guvernul	580	voturi
Lista maghiară	277	„
N. țărăniștii	233	„

Informații

x Numai Socec vă repară stylouri cu piese originale.

Școli fără lemne.—Majoritații școalelor primare din oraș li s'a terminat stocul de lemne. Direcțiunile respective adresându-se Primăriei, d. prim ajutor de primar Pascu Stanciu a răspuns că Primăria nu mai poate acorda ajutoare suplementare.

Incât, câteva școli, care nu au putut soluționa problema prin sprijinul comitetului școlar respectiv, au suspendat cursurile.

x La Bârlad a încetat subit din viață d. Vasile Altangiu consilier județean.

Se organizează repatriarea supușilor români aflători în Rusia

București 11.— Legația sovietică se instalează la 15 Februar, în noul local din str. Toma Stelian.

La 20 Februar intră în funcțiune și Consulatul sovietic, condus de d. Grikman.

E vorba de apropiata repatriere a supușilor români aflători în Rusia. Insă autoritățile rusești au pus pentru fiecare repatriat, câte o taxă de 100.000 lei

La București se va deschide și un birou de voiaj, pentru facilitarea vizitelor în Rusia.

O conferință a celor 4 puteri

Paris 11.— Se fac sondagii pentru convocarea la Geneva, Roma sau Londra, a unei conferințe a Angliei, Franței, Italiei și Germaniei, pentru discutarea recentei înțelegeri franco-engleze stabilite la Londra.

ORA 12

Coaliție războinică împotriva Rusiei?

Londra 11.— Ziarele află că, în întrevederea Goering-Pilsudschi, s'ar fi discutat pregătirea unei agresiuni a Japoniei, Poloniei și Germaniei, împotriva Rusiei.

Știrea provoacă senzație în cercurile diplomatice.

x Din Viena s'a anunțat că Arhiducii Anton și Ileana au pornit ieri spre București, unde vor rămâne 14 zile. Vor locui la palatul Cotroceni.

x La Chișinău, în apropierea viei Iasmanschi, a fost găsit cadavrul comerciantului Ion Pop.

Se crede că negustorul a fost jefuit și apoi omorât.

Quadrat Riga

✚

Indurerații: Constantin și Clemansa, Maria, Lucreția, Ecaterina, Clemansa și Mihai Captaru, fiu, noră, fiice și ginere precum și familiile înrudite au marea durere a anunța moartea scumpului

IOAN MICHIU

Pensionar

în etate de 79 ani

încetat din viață la 10 Februarie 1935. Serviciul religios se va oficia Marți 12 Februar 1935, la orele 3 după amiază în capela cimitirului Eternitatea, unde se află depus corpul defunctului.

✚

Zdrobiți de durere: Aurora soție, Ioana mamă, Dimitrie și Lucrezia Karnabatt frate și cumnată, Elena Giosanu soră, Marioara Panciu soră, Victor Karnabatt frate, Willy și Ortenzia Feder nepoți, Steliana Karnabatt cumnată, V. Gospodaru socru, E. Vânătoru, L. Vânătoru, Const. Vânătoru și Magda Vânătoru socri, cumnată și nepoată, au nemărginita durere să anunțe moartea scumpului lor

Traian Karnabatt

Funcționar superior C. F. R. Decedat în urma unei scurte și grea suferință, la București. Inmormântarea se va face la Iași în ziua de Marți 12 Februarie ora 3 p. m. la Cimitirul Eternitatea unde se află depus corpul defunctului.

AZI LA SIDOLI
NORMA SCHERER în Adulteră

Anunț

Persoana care a schimbat în ziua de 8 crt. în anticamera d-lui avocat Alfons Herovanu șoșonii, este rugată să se prezinte a-și primi șoșonii lăsați în schimb.

BUCATAR sau bucătăreasă și femeie de serviciu, se caută pre imediată angajare pentru restaurant. A se adresa la ziar.

SE VINDE imediat imobil compus din 4 camere, 2 antreuri, baie, lumină electrică, bucătărie, subsol, atenanse și grădină, situat str. Smârdan 78, în imediata apropiere de Hală și Palatul de Justiție. Vizibil dm. între orele 9—2.

BRAȘCU
Repară cinstit și bine aparatul Dv. de radio.
Becuri radio și electricitate
Reprezent. „ORION"
Brașcu

AZI LA PHOENIX
Friedrich March
în celebra dramă
Fatalitate

AZI la ROXY DOUĂ filme șlagăre tot cu 12 și 8 lei
MASCARADA cu Paula Vessely
Al doilea film Pentru cinste și onoare
cu KEN MAYNARD și calul său TARZAN
Acelaș program diminețile de Sâmb. și Dum. cu 8 și 6 lei intr

Dr. M. MOISE
consultă zilnic
Boli interne--Venerice-- Sifilis
Tratamente electrice.
Curenți electrici și ultraviolete cu aparate transportabile la bolnav acasă.
Noaptea pentru urgențe.
IAȘI, Str. Zugravilor 2
(Cartierul Gării)

Depozitar de ziare
cu oarecare garanție materială se caută pentru
Hârlău
A se adresa prin scris ad-ției ziarului „Opinia"

Detașați

1 LEU

ANUL XXXI No. 8349

ABONAMENTE

Lei 350 . . . . pe un an
„ 180 . . . . „ 6 luni
„ 90 . . . . „ 3 „
„ 1000 . . Instituții publice

ATELIERELE TIPOGRAFICE
IAȘI. — STR. LĂPUȘNEANU 37

Telefoane { Redacția 391 / Administrația 394 / Serviciul de noapte 367

OPINIA

Ziar popular cotidian

MERCURI 13 FEBRUARIE 1935

OPINIA SERIA 59-a

PREMII GRATUITE 50.000 LEI

IARNA VIJELIOASA

Ravagiile avalanșelor de zăpadă

In Alpii elvețieni și austriaci vremuește cumplit, iar lavinele de zăpadă fac ravagii. In clișeu, *în stînga*: căderea unei lavine uriașe; *la mijloc sus*: echipele de ajutor fac săpături în lavină pentru a găsi corpurile omenești; *la mijloc jos*: o casă distrusă de furia omătului; *în dreapta*: skiorii fac sondajii în lavină pentru descoperirea victimelor. Uriașele rostogoliri de zăpadă au făcut până acum pagube mari și zeci de victime omenești.

Trebuiește control

în piețele de alimente

In iarnă și sărăcie, e grea viața pentru omul nevoiaș. Și i-o fac încă mai grea speculanții de tot felul.

Trebue să existe o autoritate obștească cu căderea să ție echilibrul între categoriile de cetățeni ai acestui târg. Trebue să îndrăznească și să poată, această autoritate, care nu-i alta decât primăria.

In piețele de alimente, specula a început să treacă măsura. Dăm ca pildă ceapa. Acest condiment indispensabil, devine adevărat aliment, uneori aliment esențial al omului sărac. S'a făcut ceapă destulă, iar în toamnă ajunsese un leu kgr. Astăzi speculanții vând ceapa cu prețul scandalos de 12 lei kilogramul.

A ajuns kgr. de ceapă să valoreze cât două pâni!

Asta înseamnă o tentativă de înfometare a poporului. Și dela înfometare se iscă alte buclucuri...

Primăria trebue să descindă în piețe și să pue regulă, cu toată energia și fără menajamente.

Lr.

Salvați Iașul!

Din inițiativa unor intelectuali ieșeni, stăruitori și încrezători în triumful cauzei pentru care luptă, s'a pornit o vie campanie pentru redresarea celei de a doua Capitale a țării.

Socotiam că pasivitatea caracteristică moldovenilor va face să se evaporeze și această încercare generoasă pentru propășirea Iașului, ca și multe altele.

M'am înșelat. Animatorii acestei acțiuni sunt tenaci și perseverenți.

Activitatea desfășurată până în prezent este un început promițător și de bun augur.

Inițiativele de până acum ne-au obișnuit cu un entuziasm inițial, urmat de o apatie descurajantă.

Trebuie o voință de fier și un optimism robust pentru a putea întreține flacăra entuziasmului într'un oraș ca al nostru unde resemnarea ucide energiile.

Profesorii **Ion Tănăsescu** *și* **Gr. T. Popa** *au dat dovadă că posedă și optimism și voință.*

Acei ce urmăresc în deaproape activitatea comitetelor de apărare a institutiilor ieșene, își dau seama de energia extraordinară pe care o desfășoară susținătorii acestei opere de redresare a Iașului și de obstacole pe cari le întîmpină în calea lor.

Răsunetul, din ce în ce mai puternic, pe care această acțiune l'a găsit în toate straturile sociale ale arașului nostru și rezultatele practice pe cari, fără îndoială, că ea le va realiza, vor răsplăti aceste sacrificii nepreocupețite pe tărîmul binelui obștesc.

Vitregia vremurilor în cari trăim a fost dublată la noi de vitregia guvernanților cari s'au mulțumit a ne axa drept „Cetate a Culturii" și a ne uita cum se uită o carte prețioasă în rafturile unei biblioteci.

Iașul cere dreptul la viață. Atributul de „cultural" nu implică condamnarea la moarte.

Cerem salvarea institutiilor ieșene; cerem salvarea vieței noastre economice!

Glasul aleșilor națiunii n'a reușit până în prezent să înduioșeze sufletele celor dela centru.

Să sperăm că cuvântul răspicat și vibrant al animatorilor apărării ieșene, va reuși să înlăture indolența și să redea Iașului strălucirea lui de odinioară!

MILTON GH. LEHRER
avocat

Mica Antantă nu va putea opri restaurarea Habsburgilor?

Cu prilejul unei recente demonstrații legitimiste la Viena, baronul Wiesner, fost ministru și actual șef al legitimiștilor, a declarat că mișcarea monarhistă n'are tendințe revizioniste.

Apoi baronul Wiesner a adăogat:

— „Mica Antantă caută să impue adoptarea unei clauze care să dea un caracter internațional chestiunei restaurării Habsburgilor, pentru ca astfel să facă posibile intervențiile din afară. Insă *marile puteri n. vor ratifica această clauză*, căci ar intra în contrazicere cu pactul încheiat la Roma, pentru garantarea independenței Austriei".

Citiți Opinia zilnic

IDEI ȘI FAPTE

Sinucidere din... omenie

Pe vremurile acestea afurisite de criză și șomaj, s'a ajuns să se numere sinucigași cu milioanele.

Astăzi sînt mai puțin acei care se omoară din dragoste; și prea mulți din cauza mizeriei,

S'a întâmplat însă recent ca cineva să-și puie capăt zilelor dintr'un mot v cu totul neînțeles contimporanilor: din omenire, din iubire curată pentru aproapele greu încercat.

Z arele relatează că în orașul Innsbruck un slujbaș neînsurat a preferat să plece în lumea celor drepți, pentruca prietenul său, tată de copii, ă nu fie concediat din serviciu.

Va să zică, se poate întâmpla și în veacul celui mai feroce egoism, ca c neva să-și înțeleagă adevăratul rost în societate — acela de a face bine proapelui; de a'l aju a la nevoie; de a-și sacrifica interesele și chiar viața pentru fericirea semenilor!

*

Dar fiindcă veni vorba de slujbe și concedieri, e loc să observăm că, dacă vre-un funcționar dela noi ar fi dorit sincer să vie în ajutorul aproapelui necăjit, soluția sinuciderii n'ar fi singură ce i s'ar oferi. Mai cu seamă dacă e lefegiu la stat și are rude la Ierusalim.

Respectivul n'ar avea decât s'o roage pe soția sau fiică sa, pe un cumnat sau un văr, să renunțe la slujbă în favoarea prietenului nevoiaș. La urma urmei, ar putea să renunțe dumnealui personal la unul din cele două sau mai multe salarii pe care le încasează dela stat.

In acest ch'p s'ar găsi îndată ocupație pentru toată lumea și n'ar mai fi șomeri în țara românească.

I. L. BASARABEANU

Din toată lumea

Matusalemi ai zilelor noastre — Statistica demografică a stabilit că în Jugoslavia trăesc cinci oameni care au depășit vrâsta de 115 ani.

Bulgaria stă mai bine, înregistrând 35 persoane care au împlinit veacul.

Insă toate recordurile le bate Caucazul. Un ziar din Moscova, după cercetări foarte exacte, a stabilit următoarea listă a caucazienilor bătrâni:

Un țăran Morzabakow a împlinit 156 ani; alți doi, Laquiavil și Khabara, sînt în vrâstă de 150 și 149 ani; femeia Kulaiera are 143 ani; un anume Ketzba 130 ani, și altul Beja, 127 ani. In fine mai sînt câteva duzini de centenari... ceva mai tineri.

Se poate spune că în Caucaz e paradisul bătrâneței.

*

Umbrela cu ferestruică. — O invenție practică se semnalează din America. E vorba de umbrela cu ferestruică. In stofa umbrelei se face o tăetură dreptunghiulară și se aplică acolo un geam de mica.

Prin această ferestruică, omul vede foarte limpede înaintea lui, fiind totodată bine acoperit și apărat de căderea ploii sau zăpezii. Ei într'adevăr, un sistem destul de practic.

*

Incă o iluzie pierdută. — Se puseseră mari nădejdi în lecuirea cancerului prin veninul șarpelui cobra. Dar experiențele încercate, n'au fost de nici un folos.

La o clinică din Paris, a fost încercat veninul de cobra, la un număr de 51 cancerași. Resultatul a rămas nul. Nu s'a produs nici ușurarea stării generale a pacienților, nici oprirea evoluției canceroase. Incă o decepție a lumii medicale...

*

Milionarul din închisoare.—Acum 45 ani, fusese condamnat în Statele-Unite, la închisoare pe viață, pentru omucidere, un tânăr Alfons Stephani. Condamnatul avea oarecare avere; iar în răstimp banii au sporit, ajungând la apreciabila sumă de aproape 300,000 dolari (30 milioane lei).

După 45 ani de temniță, zilele acestea, milionarul a încetat din viață. Prin testament, el lasă averea orașului Frankfurt pe Mein din Germania, de unde Stephani era originar. De rude nici n'a voit să audă, căci în timpul lung de temniță, rudele nu s'au interesat de dânsul.

Insă acuma rudele s'au adresat justiției, cerând anularea testamentului. Rămâne ca tribunalul să hotărască.

Cronica Filologică

GRIPA ȘI GRIJA

de AUGUST SCRIBAN
profesor

Un redactor al „Opiniei", ca să glumească, a scris că gripa produce grijă și a invocat autoritatea mea că așa și este. Mulți au luat lucrul în serios și, cu toate că de atunci au trecut vre-o zece zile, mă tot întreabă dacă e așa. Ca să scap de această belea pe care mi-a aruncat-o în spinare glumețul de mai sus, iacătă chestiunea lămurită ca să fiu lăsat să-mi sorb în liniște ca feaua gingirlie ori ceaiul, care prinde bine pe geruțul zilei de azi.

Gripă e francezul *grippe*, dela verbul *gripper*, a apuca deodată cu ghearele, se înhață (*gripper un voleur*, a înhăța un hoț). *Grippe-sou* e unul care vânează gologanul, un împușcă-franc. (De nevoie, sărac!) *Gripper* vine dela vechiul germanic *grîpan* și *grîfan*, actualul *greifen*. Tot de aici și fr. *griffer*, a apuca, a zgîria cu ghearele, și *griffe*, gheară, înrudit cu românescul (nord) *grif*, coada șelei, oblincu, locul de unde legi mânaua, cuvânt venit prin Poloni ori prin ruteni, dela germ. *griff*, mîner, toarta, și cu *gripcă*, lopățică de răzuit pieile ori doagele, dela bulg. *ogripka*, cu verbul *gripkam*, răzui, vechi slav *greti-grebon*, a răzui, și rutenește *hripka*, răceală în gât, adică par'că te-ar răzui naiba în git ca cu *hraspa* sau cu *raspa*!

Dar raspa ce e? E un fel de pilă groasă de ros lemnu, pielea ori copitele și vine tot din această rădăcină, vechi germ. *raspon* și *hrespan*, de unde și ital. *raspare*, fr. *râper*, a răzui, și rudă apoi și cu rom. *hreapcă* și *hripca*, un fel de grătar (de gratii) puse la coasă ca să apuce mai bine iarba (ca cehul *hrabka*).

Dacă vrei mai mult, e rudă și cu *grapă*, care e bulg. *graba*, greblă, și *grapa*, g unț, ciupitură de vârsat, *hrapati*, a vorbi răgușit, precum și cu *grăbesc*, care vine din vechiul slav. *grabiti*, a răpi, a apuca grabnic, *grablia*, furt, jaf, și deci rudă și grec *(h)arrâzo, lat. rapio*, răp sc.

Toate se reduc la ideia de gheară, cîrlig, apucare, și deci is rude și cu grec. *(h)arpax* rapace, și lat. *hàrpago*, genitiv *harpagonis*, cîrlig, și deci și cu Harpagonul lui Molère, care a dat acest nume zgîrcitului fiindcă are gheare de tras parale în buzunarul lui. Tot de aci și fr. *harpon*, care vine de la germ. *harpune*, cîrlig, și *harpe*, lucru încovoiat, fr. *harpe*, harpa; neogerman *harfe*, de unde și pol. *harfa*, rus, *arfa* și rom. *harpău* și *harfă*, cu derivatul *arfonist*, cîntăreț din harfă. E ruda și cu vechiul grecesc *(h)arpe*, unealtă curbă, ca secerea, sabia, gheara ș. a.

Deci e ruda și cu numele păsărilor numite *Harpii*, care aveau (în povești) gheare mari.

Apoi (căci nu s'a sfîrșit!) e rudă și cu vechiul rom. *gripă* (în biblia de la 1819, 11, 14) și *gripsor*, pajură, de

Continuare în pagina II-a

Nedumeririle unui „perimat"

de I. MITRU

Citesc, — în No. 8347 al mult apreciatului și atât de interesantului ziar al Iașului nostru drag „Opinia", următoarea informație: „Dl. Mitru, *distinsul profesor*, fost inspector general al învățământului, n'a putut asista la solemnitatea instalării Mitropolitului Nicodim, pentru bunul motiv că n'a primit nici măcar un permis de intrare în Curtea Mitropoliei".

Asupra acestei binevoitoare, informații,—pe care n'am provocat-o, n'am cerut-o, n'am dorit-o,—dar care de sigur a fost dată de un simpatic ziarist, singurul căruia, la întrebările sale, i-am făcut confidența cu pricina, sunt acum dator cu un cuvânt lămuritor.

In primul loc să-mi fie îngăduit a rectifica, în treacăt, afirmația informatorului simpatic al ziarului, — care-mi face onoarea de a-mi da calificatiful „*distins profesor*". Domnia-Sa se înșeală amar! Dânsul știe bine că *toți, absolut toți adevărații distinși*, au avut loc, nu numai în curtea Mitropoliei, dar chiar în Catedrală și mai apoi la festivaluri și regești banchete. Prin urmare, să fim înțeleși: *fără distins.*

Și acum la chestie.

Ca ori care creștin ortodox și moldovan get-beget; ca unul care am avut cinstea de a cunoaște, încă din tinerețe, pe Cel ce a urcat,—mulțămită vredniciei Sale—treptele celei mai înalte demnități din biserica ortodoxă răsăriteană a românilor, aș fi fost mândru și fericit să asist la Inscăunarea Inalt-Prea Sfinției Sale, fie macar și prin viziunea apocaliptică din curtea Palatului Metropolitan!

N'am putut avea însă această mare mângâere și mulțumire sufletească! N'am avut prilejul să înțuiesc, să privesc, mândrul, majestosul, Domnesc Cortegiu al Inaltelor fețe, în desfășurarea sa, cu totul măreață, dela gară la Metropolie. N'am văzut nici mulțimea, — pe întreg parcursul acestui dumnezeesc tablou mișcător, — prosternându-se cu fața la pământ, copleșită de adâncă emoție.

Am ascultat însă, din camera mea,—împreună cu tovarășa vieții mele—întreg mersul serviciului divin,—cu toate, atât de duioasele, atât de emoționantele cuvântări ale celor chemați, prin rostul lor oficial, să-și spună, în vorbe întraripate, gândul. Și am auzit, cu același suflet de creștin binecredincios; cu aceiași evlavioasă reculegere, și minunata cuvântare a Inalt Prea Sfinției Sale, noul arhipăstor al Mitropoliei Moldovei și Sucevei. Iar mai târziu, cu sufletul, în parte numai, liniștit, și desmeticit de vârtejul, de vrajă amețitoare a ceremoniilor, am putut da frâu liber gândurilor care mă frământau și mă puneau în mare nedumerire, atât față de mine însumi, cât și față de atâția alții.

Și cea dintâi reflexie; cea dintâi mare nedumerire a mea era provocată de un fapt, în totul neașteptat; neobișnuit. Uite faptul. *Nimeni, dar absolut nimeni* dintre străluciții cuvântători,—nici chiar Inalt Prea Sfinția Sa noul Metropolit,—n'a rostit nici o frază, nici o propoziție, nici un cuvânt; n'a făcut nici cel puțin o indirectă aluzie la înaintașul în Metropolie al Inalt Prea Sfântului Nicodem. Chiar mie, credeți-mă, îmi vine tare greu, din această pricină, să scriu, pe această foaie, numele său!

A fost vorba, e drept, de în veci nemuritorii *Doroftei, Veniamin Costachi, Iosif Naniescu*,—înaintași direcți, ca și de *Șaguna* și alții, cari au păstorit *alte Scaune*.—Numele însă al *înaintașului imediat nu s'a pronunțat* de absolut nimeni. Și mă întrebam,—cum o fac și acum, în simplitatea conștiinții mele: „Oare acest înaintaș *n'a meritat* a-i se pomeni numele? *Dacă* n'a meritat, *cum se explică faptul* că, la trecerea Sa în Domnul, a fost elogiat *unanim*, într'o măsură impresionantă? *Dacă* n'a meritat și dacă totuși *atunci* a fost elogiat,—și nu-i mult de atunci,—nu era o *datorie elementară*, față de mulțimea drept credincioșilor, a se spune un cuvânt de bine despre Unul care, ani și ani, bun ori rău,—Dumnezeu să-l ierte!—a păstorit, sub raport religios, Metropolia Moldovei?

—Și nedumerit am rămas, cum sunt și acum.

A doua nedumerire. Au fost pomenite nume ilustre de Prelați, cu virtuți și calități

Continuare în pagina II-a

PENTRU O ZI.

FUNDAȚIA CAROL VA FI PUNCTUL DE ATRACȚIE AL TUTUROR.

ZIUA NOROCULUI ȘI ZIUA SPERANȚEI!

Peste 3 zile

are loc tragerea cl. IV-a, Lot. 6-a

Jucători!

Grăbiți-vă a reînoi lozurile Dvs. pentru ultima clasă la

Colectura Norocului

Banca EMANOIL MARCOVICI

Iași, Str. Ștefan cel Mare, 15

Câștiguri în valoare de circa Lei 204.000.000.—

Senzația zilei!

PROFITAȚI DE

Săptămâna Eftină

la marele magazin

„AU BON MARCHE"

Damsker & Leibovici

IAȘI, STR. ȘTEFAN CEL MARE 11, IAȘI

începând de **Luni 11 Februarie 1935** a pus în vânzare toate mărfurile cu prețuri **extrem de reduse** și anume:

Crepe de Chine I	Lei 60
Georgette I	„ 60
Lenage	„ 95
Stofă în 130 cm.	„ 100
Crepe de Chine imprimat	„ 90
Mousseline lână	„ 45
Dejalaine	„ 35
Olandine	„ 35
Jersey lână	„ 90
Crepe Lingerie imprime	„ 90
Stofe pentru costume bărbătești	„ 300
Soie Lavable naturală	„ 100
Eolienne	„ 50
Lainette	„ 18
Popeline lingerie import	„ 30
Stofe pt. mantouri începând dela	„ 150
Dejalaine pentru pijamale	„ 35
Cr. Marokaine	„ 60

Precum și toate celelalte articole.

NOVAL
SUPRIMĂ DUREREA

DOCTOR
D. Brănișteanu
Asistent Universitar
— Medic de Spital —
Boli interne
(Roentgen-Diagnostic)
Consult: 2-5 și după rendez-vous. Str. V. Conta 18

Salvați-vă de

GRIPĂ

luând

JAWOL

Cutii a 3 tablete — 9 lei

Și Strandul Iașilor în ceartă cu Fiscul

O amendă de 50.000 lei

D. Inspector Luca, dela Garda Financiară din localitate, însoțit de doi agenți ai acestei gărzi, a făcut Duminică după masă o vizită inopinată la „Strandul Iașilor".

Descinderea a avut loc în urma unei anonime primită de d. Luca, în care se relata că strandal ar întrebuința spre vânzare bilete ne-vizate de fisc.

Și în adevăr, în urma inspecției făcută la cassa de bilete a strandului, s'au găsit vreo 700 bilete nereglementare.

S'a făcut apoi și o inspecție la publicul aflător la patinaj.

Luat în cercetare, cassierul a declarat că așa se procedează de mai mult timp.

D. Luca a încheiat procesul verbal de contravenție, impunând „Strandul Iașilor" să plătească o amendă de 50.000 lei — suma reglementară, — plus 40.000 lei pentru timbrele de aviație lipsă. Biletele false nu aveau nici timbrele de aviație pe ele.

V. G.

Gripa și Grija

Continuarea din pag. I-a

la grec. *gryps*, genitiv *grypós*, pajură, și deci ruda și cu ital. *grifo* și fr. *grifton*, un fel de leu cu cap de pajură (în povești).

Cît despre *grijă* (în vestul țării *grije*), vine de la vechiul slav *gryja*, (bulg. rus. grija), cu același înțeles, cu verbul *gryzati*, a mușca, a răni, ca și fr. *remords*, căință (tradus de unii prin *remușcare*, deși nu e nevoie de acest cuvînt) de la *remordre*, a mușca iar, adică grija te mușcă de inima. Tot de aci și *ogrinji*, indirect din bulgărescul *ogriski*, sîrb. *ogrizak*, *ogrizine*, rus. *ogryzok*, rest de mîncare, vechi slav. *ogryzon*, mușc.

Iar *grijania*, care în vest înseamnă „împărtășanie", vine de la bulg. *grijenie*, grijă, îngrijire, vechi slav. *gryzania* și *gryzenie*, mușcătură, o boală.

Așa dar, nici o legătură între gripă și grijă! Dar, fiindcă am tot fost întrebat, cine n'are treabă să înghită cele înșirate mai sus și, în viitor, să se astîmpere domnul redactor de a-mi mai arunca în spinare lucruri de care nu-s vinovat și de a-mi turbura sorbirea cafelei!

AUGUST SCRIBAN

Quadrat Riga

Cum poate scăpa un om

dela pedeapsa morții

Cetățeanul negru Jim Williamv. din Florida (Statele-Unite) fusese condamnat la moarte pentru că își omorise nevasta.

Jim a fost așezat pe scaunul electric, așteptând moartea din clipă în clipă. Dar s'a produs un fapt neașteptat. Directorul închisorii și cu șeriful local (șetul poliției) s'au luat la ceartă, fiecare prezintând că el are dreptul să dea drumul electricității, pentru execuția condamnatului.

Neputându-se ajunge la înțelegere, condamnatul a fost ridicat de pe scaun și retrimis în celulă. Dar, prin aceasta, a trecut și termenul legal de executare a unui condamnat, în consecință Jim a scăpat de moarte, preschimbându-se pedeapsa în încisoare pe viață.

„Viața Monahală"

Apreciata revistă „Viața Monahală" de sub conducerea redacțională a P. C. Arhim. Teodosie Bonteanu, a închinat ultimul număr I. P. S. Mitropolitului Nicodem.

Pe lângă articolul bine documentat asupra vieții noului chiriarh, revista cuprinde și interesante probleme despre viața mânăstirească.

P. C. Arhimandrit T. Bonteanu, starețul Mânăstirei Cetățuia, merită un cuvânt de laudă.

„Simbolica și simbolurile evreești"

O conferință interesantă la A. C. F. E.

Sâmbătă după amiază, d-na Tina dr. Zanft a desvoltat la asociația A. C. F. E. o interesantă conferință în limba germană, tratând subiectul „Simbolica și simbolurile evreești".

Distinsa conferențiară a schițat o introducere despre simbolică în genere; apoi a vorbit despre simbolurile evreești, exemplificând conferința cu numeroase cazuri.

D-na dr. Zanft a fost călduros felicitată de cei prezenți.

Se modifică statutele

Spitalului israelit

10 locuri de medici scoase la concurs — Alegerea de epitropi

La spitalul Israelit a avut loc aseară, o ședință, la care au luat parte aproape toți eforii, sub președinția d-lui Alex. Einhorn.

S'a discutat modificarea statutelor, la care au luat cuvântul d-nii Solomon Șternberg, Carol Drimer, Ing. Leon Brill, Cernes, Ghețler, ș. a.

S'a hotărât scoaterea la concurs a 10 locuri de medici.

S'a fixat ziua de 10 Martie pentru adunarea generală a cotizanților, când se vor aproba statutele modificate în mod radical.

S'a citit un referat, prin care se constată că populația evreească primește cu mult entuziasm comisiunile cari strâng banii, pentru balul Spitalului Israelit, care va avea loc în cursul acestei luni.

S'a hotărât a se face un regulament de conlucrare a soc. „Sacra" cu „Comunitatea Israelită".

S'a făcut o adresă Ministerului Muncii, prin care spitalul mulțumește pentru medicamentele ce i s'au trimis gratuit.

S'au mai rezolvit unele chestiuni la ordinea zilei, hotărându-se ca alegerea noilor epitropi să aibă loc în cursul lunei Martie.

Rep.

Concertul

Baritonului Stănculescu

După cum am anunțat, concertul marelui bariton *V. Stănculescu*, are loc la Teatrul Național, în seara de *Vineri 15 Februar*.

In program, cele mai alese arii din Copolonga, Verdi, Brogi, Capua etc. precum și o frumoasă serie de cântece românești.

La pian, d. prof. Radu Constantinescu.

Biletele, cu prețuri populare se găsesc la Brașcu.

Incercați Trei zile

Această rețetă de frumusețe

Când vedeți apărând pe pânză fața unei frumoase stele de cinema, puteți fi sigură că frumusețea ademenitoare a pielei și a tenului ei nu e o simplă întâmplare. Secretul ei poate fi și al Dvs. Pielea Dv. capătă aceeași frumusețe covârșitoare, și aceasta numai în 3 zile. Anumite ingrediente prețioase, între cari smântâna proaspătă și untdelemnul predigerat, sunt acum conținute în noua Crema Tokalon, culoarea albă (neunsuroasă), celebra Cremă de Paris. Una sau două aplicări pe zi dau pielei o viață nouă. Tonică, înălbitoare și astringentă, ea înlătură mai repede decât ori ce alt lucru porii dilatați, coșurile, asprimea și toate celelalte defecte ale tenului. Ea apără de acțiunea distrugătoare a murdăriei și a prafului, menține tenul totdeauna fraged și limpede și formează o bază ideală pentru pudră. Incercați chiar astăzi această simplă rețetă de frumusețe și veți găsi că puteți compara fără sfială ncul Dv. ten cu acel al stelelor de cinema. Garantăm că Crema Tokalon dă rezultate pe deplin satisfăcătoare, altfel se restitue banii.

De vânzare la toate farmaciile, drogheriile și parfumeriile din țară. Noi prețuri reduse: Crema Tokalon, culoarea albă, la Lei 50.—, Crema Tokalon aliment, culoarea roză, la Lei 60.—.

CURA cea mai rațională cu unt de pește

pentru copii și adulți e numai acea cu:

Unt de Pește Iodoferat simplu WERNER
Tonic, depurativ, nutritiv. Recomandat contra anemiei, scrofulozei, gutei, reumatismului etc.

Unt de Pește Iodoferat cu fosfor WERNER
special contra rachitismului, limfatismului și reconfortant pentru copiii și adulți slăbiți de munca intelectuală

Unt de Pește Iodoferat cu mercur WERNER
Tonic depurativ și curativ pentru sifilitici.

Aprobate de Consiliu Sanitar superior și premiate

Pentru complectarea curei și deplina ei reușită; luați în acelaștimp (înainte de masă) VIN TONIC WERNER

Depozit principal:
FARMACIA CONST. I. WERNER, Iași

AZI la ROXY DOUA filme șlagăre tot cu 12 și 8 lei

MASCARADA cu Paula Vessely

Al doilea film **Pentru cinste și onoare**

cu KEN MAYNARD și calul său TARZAN

Același program duminecile de Sâmb. și Dum. cu 8 și 6 lei intr

Nedumeririle unui „perimat"

(Continuarea din pagina I-a)

excepționale. Oare în șirul acestor *Eroi* ai Bisericii, nu merita să figureze și *cel mai vrednic, cel mai superior, —ca învățătură, ca moralitate, mai ales ca moralitate, ca educator și păstor sufletesc*, dintre toți ierarhii pe cari i-a avut biserica ortodoxă română, atât din vechiul Regat, cât și din teritoriile reintegrate acum vieții românești, — vream să numesc pe *Sfântul Melchisedec* al Romanului? Oare *Melchisedec* e mereu *un uitat*? Și mereu tot *cu intenție*? Acest mare *sfânt, un uitat*, — nu cutez a întrebuința cuvântul potrivit ritmului nou al vremii actuale, *un boicotat*, — atât când era vorba de Metropolia Moldovei, cât și de Primația Bucureștilor, a Capitalei. Inalt Prea Sfântul actual vrednic Mitropolit al Moldovei cunoaște însă mult mai bine decât pu ținătatea mea, tragedia tăcută a celui mai superior cleric pe care l'a avut neamul nostru românesc, așa că nu-i trebuință să mai stăruiesc asupra acestui dureros caz.

Oare *uitarea* trebuie să dăinuiască și după atâția ani dela plecarea *Sfântului* „acolo unde nu este durere, nici întristare, nici suspin?" Oare și astăzi, din Raiul Dumnezeesc, unde se adăpostește sufletul de elită al Nemuritorului, mai face umbră cuiva? Numai în acest caz s'ar explica gestul, atât de puțin creștinesc *al zavistiei*.

*

Eram,—îmi mărturisesc păcatul,— puțin nedumerit și în ceia ce mă privește pe mine personal. Mă gîndiam, melancolic, asupra faptului că, deși mă socotiam, orgolios și de mine, cum sunt, unul din bătrînii Iașilor, și ei, săracii, mult mai în vrîstă decît mine, cu un trecut cît de cît a filmat în bagare de samă,— totuși n'am avut cinstea de a fi socotit vrednic să asist,— fie și din curtea catedralei,— la desfășurarea impresionantă a solemnităților ultimei înscăunări.

Era în ajunul sărbătorii. Așteptare. De ore și ore. Nimic. Nici un semn. Nici o mișcare. Și atunci am stat mult, mut, la sfat cu mine însumi. Și, în primul loc, m'am gîndit să alerg la *Forurile Superioare* în drept: *Primărie, Prefectura*; în sfârșit undeva și să mă rog de vr'un bilet.

Prieteni binevoitori îmi șoptiau, discret, la ureche: „Dute, mă, aleargă la nu știu care club". Din nenorocire, deși sunt atât de vechiu în Iașul ista istoric, încă din vremea studenției mele, nu știu, nu cunosc adresa nici unui club de nici un fel. De aceia, reflectând serios, am fost nevoit, spre marea mea părere de rău, să renunț la acest plan cutezător.

Mi-ar fi trebuit negreșit, timp îndelungat. Să aștept. Să cer audiențe. Poate că nici nu isbutiam. E atâta lume mai sus pusă! Mai cu trecere! Iar măririle sunt atât de ocupate! A obține deci o atât de copleșitoare favoare, e o deșartă iluzie. Și la urmă, chiar de obțineam audiența, mă temeam grozav de neizbânda tentativei! Stăteam totuși la îndoială.

Noroc însă mie că mi-am reînprospătat memoriei și minții după mult sfat cu mine, pățania bietului *cismar*, cu marele pictor al *vechi Helade*,—*Apelles*,—și atunci mi-a trecut în totul gustul de a mai cerca marea cu degetul.

Dar, fiindcă am atins cazul acelui prăcăjit cismar,—lipsit de simțul realităților și necunoscându-și lungul nasului, —care îndrăznia să se amestece unde nu-i fierbia oala, —să-mi fie îngăduit a-i povesti *jalnica tragedie!*

Se știe că *Apelles* a fost cel mai strălucit pictor al *vechii Helade*. Lui se datorează cunoscutul celebru portret a lui *Alexandru Machedon*. Deși artist neîntrecut, *Apelles* era foarte aspru față de el însuși. Critica lucrărilor lui nu numai nu-l supăra. Nu odată intenționat o provoca.

Așa, legenda spune că expunea în public tablouri de ale lui și apoi se *pitia* în dosul pânzelor, pentru a asculta observațiile privitorilor. Intr'una zile, un cismar isteț, făcu o remarcă critică asupra unui *sandal* al personagiului dintr'un tablou expus. *Apelles* ținu minte. La vreme, examină, recunoscu defectul, îl corectă, iar tabloul fu expus mai departe.

In una din zilele următoare, același cismar, mândru de succesul obținut, merse mai departe cu observațiile sale critice, asupra altor părți ale tabloului. Atunci artistul ieși repede din ascunzătoarea sa, — dânsul cunoștea profesiunea criticului, și-i spuse verde: *„Cismarule, îndărăt la sandale. Nu cuteza a te urca mai sus"*. Din această atât de spirituală și adâncă observație, ne-a rămas celebrul proverb latin: „Sutor, ne ultra crepidam".

Mă temeam, zic, să nu pățesc și eu ceia ce-i s'a întâmplat bietului cismar. Să mă duc. Să cerșetoresc un bilet, ca să pot participa la solemnități, care nu erau pentru nasul meu. Dar dacă se întâmpla ca vr'o *mărire oarecare*, — deși nu putea fi vorba, nici pe departe de un *Apelles*, — să mă privească, mirată, de sus până jos. Dela cap la picioare. Dela picioare la cap.

Să mă măsoare. Cu ochi întrebători, uimiți de cutezanța mea și apoi să-mi răspundă: „Doar n'ai, perimatule destul loc pe calea dela gară la Metropolie? Ceți mai trebue?" Aș fi îndrăzni, poate, a stărui; nu știu! Omul e capabil, în anumite momente, de orice josnire. Și atunci mi s'ar fi răspuns categoric, ritos: „Perimatule, îndărăt la stradă! Îndărăt la Piața Unirii. Și, bagă de samă! *Dacă* te duci de dimineață, la ora 6, atunci ai putința să ocupi un locșor. Acolo, la *holată! Dacă-ți place. Dacă nu, cale bună!*"

Și „Perimatul", care n'are în trecutul învățământului din țară, — nu mai grăiesc de *Iași*, — nici un merit; care a trăit, — vreme de peste 40 de ani, — ca un *trântor*, nepricepându-și rolul de *dascal-educator*, — și ar fi pus, bietul de el, botul pe labe, ar fi plecat, umilit, capul, între umerii săi, atârnați, de multă vreme, în jos, din pricina atîtor de inveteratei și incorigibilei sale trândăvii. Ar fi scrâșnit — poate, — neputincios, din dinți, apoi ar fi blestemat clipa în care luase atât de cutezătoarea hotărâre, de a se adresa *Sus de tot* și a cere o așa de imensă și nepotrivită, cu micul lui trecut, favoare.

Ar fi coborât întreagă ființa sa cu privirile tot mai jos către pământ și ar fi repetat sărmanul, în gândul lui, proverbul: „Ne, sutor, ultra crepidam". Adică, pe românește - „Perimatule, cunoașteți lungul nasului".

I. MITRU

Rouge Ritz
Nu se șterge toată ziua
Bine parfumat
eftin

Recordul eftinătății?
La mag. **Carol Kratenștein** Str. Brătianu
în cele 10 zile eftine
Desfacere de articole de manufactură cu prețuri de nimic
Observați bine firma la „KRATENȘTEIN". Nu confundați cu alte firme din aceiaș stradă care vă derutează lipind afișe în vitrine.

Sprijin însemnat pentru Casa Asigurărilor din Iași

Un nou sanator de tuberculoși în localitate

D. Vasile Arseni, președintele „Asigurărilor sociale", s'a înapoiat în localitate, cu un vădit succes.

După lungi discuții, Casa Centrală a renunțat la chiria de 450.000 lei, ce o primea pentru Palatul Casei Muncei din Iași, și e gata să înapieze suma primită pentru anul trecut.

E o sumă însemnată cu care Casa asigurărilor din Iași va putea satisface multe nevoi.

Ravagiile tuberculozei au făcut obiectul unor animate discuțiuni.

D. Arseni a opinat pentru înființarea unui sanatoriu special în Iași.

Propunerea a găsit aprobarea unanimă și d. Arseni a fost delegat de a intra în tratative cu Principesa Olga Sturdza, pentru închirierea unui pavilion din foastele orfelinate, în care să se amenajeze sanatoriul.

Notăm încă odată că, în toată această acțiune favorabilă asiguraților din Iași, d. deputat Iancu Zipa a dat cel mai puternic sprijin.

DAN

Spiridonia contractează un împrumut de 50 milioane lei

Epitropia Sf. Spiridon, prin d-nii efori C. Rusovici, N. Bădulescu și Dr. Vasiliu, a solicitat Creditului Agricol din București, printr'o adresă — memoriu, un împrumut de 50 de milioane lei pe termen de 30 ani, pentru a acoperi nevoile financiare ale instituției ieșene.

Din cauza scăderei veniturilor și creșterii cheltuielilor dela expropierea făcută terenurilor Epitropiei, instituția a fost stingherită în opera sa de asistență publică, fiind silită a se împrumuta în condiții oneroase care au împovărat budgetul din an în an.

Acele împrumuturi contractate în ultimii ani, au fost: 40 milioane la Creditul Județean și comuna', 15 mil. la casa Cek din București pentru reconstruirea clăilor Slănic și 2 jum. mil. la Banca Națională Iași pe termen scurt, formând astfel un total de 58 de milioane. Drept anuități, Epitropia are înscrisă în budget o sumă de 7 milioane anual.

Situația aceasta constitue pentru instituție o sarcină greu de lichidat, iar fiecare a adus deficite ce n'au putut fi acoperite.

Pentru ușurarea budgetului de aceste anuități și pentru lichidarea restanțelor, singura soluție a epitropiei, este contractarea împrumutului de 50 mil. din care 41 milioane vor servi pentru lichidarea datoriilor, iar restul disponibil va fi afectat plății salariilor și pensiilor restante.

Epitropia garantează acest împrumut cu cele 25.000 Ha. de pădure, proprietatea casei precum și cu cupoanele titlurilor de rentă în valoare de 120 milioane.

r. s.

O Aniversare Sportivă

Asociația sportivă Macaby-Hacoah împlinește în cursul acestei luni, 15 ani de existență.

Această aniversare va fi sărbătorită, cu un fast deosebit, printr'un mare festival sportiv-muzical în sala Sidoli, în seara zilei de 28 Februarie.

Secția de gimnastică, care numără peste 200 membri, va face o trecere în revistă a activității din ultimul timp. Deasemenea secția muzicală bine organizată, se va produce.

Vom ține pe cetitori în curent cu destășurarea pregătirilor, acestul festival jubilar.

Abonați-vă la „Opinia"

Aproape tot Iașul s'a convins că în
Săptămâna Eftină
la TRINACO
REDUCERILE DE 40 -- 50 -- 60%
sunt reale
Pentru acei ce n'au avut ocaziunea de a beneficia de aceste
IMPORTANTE REDUCERI
menținem Săptămâna Eftină
Încă câteva zile

Ger puternic în nordul Moldovei

iar în sud e desgheț și se produc inundații

Situația metereologică în țară e foarte variată.

La Iași, temperatura a înregistrat azi dimineață 14 grade sub zero.

Deasemeni în nordul Moldovei și în Bucovina sânt geruri mari. La Cernăuți sânt 25 grade sub zero.

In schimb, în sudul Moldovei s'au produs inundații. Din cauza ploii și a topirii zăpezii, a fost inundată linia Traian-Val-Taracha, de pe traseul Galați-Basarabeasca.

Sânt temeri de inundații și pe linia Galați-Reni. Pe aceste linii circulația trenurilor a sistat.

In gara Iași, trenurile vin și pleacă cu întârzieri.

Trenul București-Iași-Chișinău a sosit cu o întârziere de 100 minute.

1.000.000
mărțișoare La „TIC TAC"
Lăpușneanu 26

ȚIN REGISTRE comerciale, cu preț redus, Davidovici—Banca Județului—str. Rosetti.

BUCATAR sau bucătăreasă și femeie de serviciu, se caută spre imediată angajare pentru restaurant. A se adresa la ziar.

O explicațiune

în chestia clorinării apei

Primim:

Intrucât, în informațiunea din „Opinia" de eri, la „Inlocuirea" subsemnatului dela operațiunea chlorinării apei, nu se spune nimic despre motivele care au determinat Primăria Iași să ia această hotărâre, cea ce, după mine, ar lasa drum deschis celor mai felurite presupuneri, unele cu totul defavorabile mie (înțeleg pe cele relative la la specialitate), țin să vă aduc la cunoștință că motivul înlocuirei este *refugul subsemnatului de a mai chlorina apa, dacă Primăria îm suprimă trăsura care mă ducea în fiecare noapte la rezervor.*

Asupra acestora Primăria a reflectat răpede (era doar în joc sănătatea publică!), a hotărât să nu-mi mai dee trăsura și, absolut logic, a numit pe altcineva în locul meu.

Macar de s-ar hodini deacu înainte bieții cai cari pur tau acea trăsură!..

Cu toată considerațiunea
I. Petrovici, chimist

Trg.-Frumos
Dr. A. Socolovschi din Iași, specializat de *nas, gât și urechi*, va consulta și opera la *Trg.-Frumos* Joi, 14 Febr. în cabinetul d-lui Dr. M. Tane, între orele 8—10½ a. m.

Regisorul A. I. Maican

pedepsit de „Sindicatul Artiștilor din București"

Ziarul „Rampa" cu data de Luni 11 Februarie 1935, scrie:

„Artiștii „Teatrului Maria „Cinsky" în urma ultimelor „evenimente,—au acționat în „judecată în fața comisiei de „arbitri, pe regisorul Aurel „Ion Maican, socotindu-l cul„pabil de necamaraderie în „conflictul pe care-l au ar„tiștii cu direcția acestui tea„tru. Comisia de Arbitrii în „ședința de aseară și de față „fiind părțile, a găsit acțiunea „întentată, drept perfect jus„tificată și dovedită și în con„secință a condamnat pe d. „Aurel Ion Maican la inter„dicția dreptului de profesie „pe timp de o lună, ridicân„du-i cartea și dându-i în a„celași timp și un drastic a„vertisment.

„Sentința prevede și publi„carea penalității".

Și când ne gândim că a fost o vreme în care actorii ieșeni erau prezentați drept mostri cari au înghițit, din calcule meschine pe... marele camarad al artiștilor teatrului Național din Iași.

Puternic incendiu la Tg. Frumos

Șase case distruse de flăcări

Tg. Frumos 12 — Un violent incendiu a isbucnit în localitate, astă noapte la ora 2.

Focul s'a declarat la locuința d-lui Copel Iancu din str. Regele Carol II și s'a întins la casele vecine locuite de Simon Bercovici, Nisim Bercovici, Ida Solomon, Ida Samson și Saul Weiss.

Operațiile de localizare merg foarte anevoios, din cauză că lipsește apa cât și din pricina frigului puternic.

La ora 9 dimineața focul continuă.

Majoritatea sinistraților nu erau asigurați.

S'a deschis o anchetă, pentru a se stabili proveniența focului.

Calmet

INFORMAȚIUNI

x Fabrica „Luther" a făcut o contestație în procesul de faliment al comerciantului Marcoci din Păcurari.

Contestatorii susțin că mobilierul din magazin pe care-l administrează soția falitului, îi aparține.

Contestația a fost admisă.

x *Ajutorarea șomerilor.* — Comitetul de ajutorare a șomerilor a împărțit eri în Sala Sport și Muzică o nouă serie de ajutoare.

Au fost ajutorați 720 șomeri, cu pâne și cartofi.

Comisiunea a fost prezidată de d. N. O Mărgărint președintele Camerei de muncă.

x Tribunalul a achitat eri pe comerciantul David Herșcovici din Str. Pomir 9, acuzat pentru violare de domiciliu.

x Tribunalul secția 4 a achitat pe d. Gh. Gheric din Str. V. Lupu, fost condamnat la 6 luni închisoare pentru furt.

x Direcțiunea Teatrului Național a angajat pentru 2 spectacole speciale pe tenorul *Iuliu Andriescu* dela Opera din Cluj.

Reputatul tenor va juca rolul lui „Adam" din opereta *„Vânzătorul de păsări"*. Cele 2 reprezentații au loc Sâmbătă 16 și Duminică 17 crt. seara.

x Membrii „Sindicatului ziariștilor profesioniști din Iași", sunt convocați pentru Miercuri 13 crt. ora 8 seara, la sediu, pentru a li se face comunicări în privința balului presei.

x LICITAȚIE.— In ziua de 2 Martie, ora 11 dimineața, se va ține în localul Primăriei Iași, licitație publică pentru vânzarea parcelei No. 74 din regiunea Copou-Târgușor în suprafață de 500 m. p.

Licitația va începe dela 10 lei m. p.

Planul terenului se poate vedea în orice zi de lucru de la 8—12 la Serv. Arhivei.

x *Primăria Iași* a cerut justiției să oblige la daune în sumă de 320 mii lei pe d-nii I. Avram, Em. Leibovici și Lupu Golden proprietarii fabricei „Lăptăria Ilașlor" din str. Aurel Vlaicu.

Aceștia fiind locatarii unui imobil al primăriei, ar fi provocat o serie de stricăciuni cu prilejul unui incendiu din neglijență.

Sa fixat termen de judecată.

x Conferința d-lui profesor *Mihail Manoilescu*, anunțată a se ține la Iași în cursul acestei luni, va avea loc la 17 Martie.

x **Dr. Brener** *specialist mamoș*, boli de femei. *Cons*, 2—8 d. m. în str. Banu 8.

x Domnii deputați Laurențiu Pilat și Emil Cetcovschi susținuți de toți deputații ieșeni și de d. deputat Nicu Stoianovici, vor depune încă în actuala seziune parlamentară, un proiect de lege pentru scutirea Spitalului Israelit de impozitul pe clădiri.

x Eri a venit spre judecare procesul tinerei Elena Manole din Ceplenița, care și-a lepădat pruncul la hotelul „Bristol" din localitate.

Tribunalul a luat un interogatoriu inculpatei, după care s'a dat un nou termen pentru audierea martorilor.

x D. av. C. Simionescu a reclamat justiției, pentru abuz de încredere, pe meseriașul Haralamb Hrițcu din Str. Căpitan Păun.

x Mâine Mercuri seara la ora 9 fix, va avea loc la sediul Soc. „Generala" a funcționarilor particulari, o ședință extraordinară.

Deasemenia este deschisă și biblioteca.

SFAT BUN

Dacă vrei să scapi
de gripă
Intr'o clipă
Ține minte!
Ia Dalin cu ceai
fierbinte

DALIN antinevralgic puternic și nevătămător previne și vindecă: gripa, răceala, dureri de cap, dureri de dinți, junghiuri, dureri menstruale, dureri reumatice, lumbago și orice boală ce provine din răceală. Dalin nu vatămă inima și nu obosește stomacul.
De avut la toate farmaciile.

Contra durerilor de stomac

Dacă suferiți de arsuri, de vomitări, de dilatație sau acreli, dacă după fiecare masă simțiți dureri în regiunea epigastrică, încercați Magnesia Bisurata. Aproape toate durerile de stomac provin dintr'un exces de aciditate a sucului gastric și Magnesia Bisurata oprește inflamația mucoaselor, provocată de fermentația alimentelor și împiedică intoxicația stomacului. Magnesia Bisurata, adevăratul remediu alcalin pe care îl suportă stomacurile, cele mai sensibile, se găsește în toate farmaciile și drogueriile la prețul de Lei 75,—sau în format mare economic la prețul de Lei 110.

Cearta între regisorii Teatrului Național

O reclamație la Parchet

D. Gh. M. Zamfirescu directorul de scenă al Teatrului Național, a făcut o reclamație de calomnie în contra d-lui I. Sava al doilea director de scenă al Teatrului.

D. Sava este învinuit că ar lansa versiuni dăunătoare reclamantului.

Au fost propuși ca martori d-nii Miluță Gheorghiu, A. Ghițescu, Morcovescu-Teleajen și alți actori ai Naționalului.

Parchetul a lansat citații pe ziua de 16 cor.

Conferința de aseară

a savantului vienez dr. Aschner

In amfiteatrul spitalului „Dr. Ghelerter", a conferențiat aseară dl. docent dr. *Aschner* din Viena.

Conferința a fost organizată sub auspiciile societății „Junimea med cală".

Profesorul Aschner a fost primit cu mari ovații, și salutat călduros de d. dr. Frühling, med cal șef al instituției, și de studentul Goldștein în numele societății medicale.

Conferențiarul se scuză că vorbește în limba franceză, pe care nu o stăpânește așa de bine ca cea maternă, — și totuși vorbește o franceză impecabilă.

D. dr. Aschner tratează problema *terapiei constituționale* la diferite boale și în special la femei.

A vorbit captivant, dovedind și cu proecțiuni rezultatele obținute, vindecări în domeniul ginecologiei și în acel al demenței precoce.

Au defilat înaintea noastră, femei date ca incurabile la spitalele de alienați și redate sănătoase societății, — aplicându-se tratamentul indicat de d-sa.

Distinsul conferențiar preconizează a nu se neglija nic vechiul tratament, dar a nu se neglija tratamentul rațional al terapiei constituționale.

Conferențiarul a fost obiectul unei vii manifestațiuni de de simpatie și îndelung aplaudat.

DAN

DOCTOR
A. Dascăl
Boli interne
Venerice și Sifilis
Tratamentul blenoragiei la barbați și femei.
Diathermie urologică și generală.
Consultații și tratamente 7½—10 a. m. și 2—9 seara.
Duminica 9—12 a. m.
Iași, str. Cuza Vodă 42
vis a vis de Camera de Comerț

INSTITUTUL
ANTI-RHEUMATIC
— și —
ELECTRO-RADIOLOGIC
Dr. BENNO MAYER
Șeful Institutului de Radiologie al Spit. „Dr. Ghelerter"
Iași — Strada Cuza Vodă 1
Diagnostic și tratament prin
RAZE X
Diagnosticul și tratamentul tuturor formelor de *Rheumatisme* prin cele mai perfecționate aparate electro-medicale. (Diathermie, unde scurte, ultra violete, băi electrice de iod, băi de parafină, solux, nămol radioactiv).

Dr. M. MOISE
consultă zilnic
Boli interne--Venerice-- Sifilis
Tratamente electrice.
Curenți electrici și ultraviolete cu aparate transportabile la bolnav acasă.
Noaptea pentru urgențe.
IAȘI, Str. Zugravilor 2
(Cartierul Gării)

Quadrat Riga

ULTIMA ORĂ

Minierii dela Anina
au declarat grevă

Bucureşti 12 — Se anunţă că lucrătorii minieri de la Steierdorf-Anina (de sub direcţia Reşiţa) au declarat ieri grevă. O parte de minieri s'au baricadat în două puţuri. Numărul total al greviştilor este de 1900.

Inspectorul muncii din Timişoara şi procurorul Trib. Caraş s'au dus la faţa locului.

Se conduc tratative. Greviştii cer să li se garanteze satisfacerea doleanţelor în chestie de salarii.

Astăzi se decide scumpirea pîinii

O delegaţie de brutari în frunte cu d. Ghiuca, s'a prezentat ieri d-lui primar Racoviţă, cerând rezultatul la demersul făcut pentru revizuirea preţurilor la făină şi pâine.

D. Racovitză a răspuns delegaţiei că memoriul este în curs de examinare, aşa că rezultatul va fi dat la timpul cuvenit.

*

Ieri, d. primar Racovitză a primit raportul „situaţiei" de la d. Ionel Frühling. Deasemenea, s'au examinat şi unele rezultate primite din diferite oraşe ale ţării.

Azi, la şedinţa delegaţiei permanente problema se va dezbate în toate amănuntele ei.

Din câte ştim, Primăria va acorda majorarea de un leu la preţul pâinii. Apoi, va modifica regimul de exactraţie ca şi preţul pâinei.

Rămâne de văzut ce va face d. Racovitză cu brutarii. Aceştia pretind, pe lângă urcarea cu un leu, şi menţinerea greutăţii actuale,

Adică: 8 lei 850 grame.

Scontăm că „manevra" va fi categoric respinsă.

Primăria nu trebuie să admită ca brutarii să... impuşte doi epuri dintr'un glonţ. Adică, populaţia, să plătească 8 şi 7 lei o pâine de 800-850 grame.. *p. grancea*

Incendiul de eri
din str. Ştefan cel Mare

Aseară a isbucnit un incendiu la cofetăria d-lui Matei Haimovici din str. Ştefan cel Mare 41.

Focul a cuprins acoperişul laboratorului şi a altor două camere alăturate, pe care le-a mistuit.

Incendiul a fost localizat de pompieri de subt conducerea d-lui căpitan Anghelescu. Pagubele ating suma de 40.000 lei.

— Alte începuturi de incendii s'au declarat la locuinţele d-lor Ilie Mendelsohn din str. Sf. Lazăr 2, Lupu Silberştein din str. Cuza Vodă 51 şi Ioan Ştiubei din strada Sărărie 114. Rep.

Informaţiuni

x Profesorii şcoalei normale „Vasile Lupu", au telegrafiat ieri ministerului de instrucţie, arătând starea lor precară, de oarece dela 20 Decembrie, adecă de două luni, n'au mai primit salariile.

x D. Osvald Racoviţă, primarul Municipiului, pleacă astă seară la Bucureşti.

Toate chestiunile privind laşul ce erau ca şi rezolvate, suferă o întârziere, din cauza că primarul trebue să le expuie d-lui Antonescu, noul ministru de finanţe.

x *In şedinţa de ieri a Senatului*, d. ministru Valer Pop a depus proectul de lege al codului procedurii penale.

D. ministru dr. C. Angelescu a depus proectul pentru schimbarea titulaturii catedrei de medicină operatorie dela Universitatea ieşană.

x *Agresiune.*— Tânăra Eurosina Patroş din Str. C. Negri, a reclamat justiţiei pentru provocare de avort pe comerciantul V. Esmacu din Ţutora.

Fiind în serviciul acestuia, d. Ermacu ar fi maltratat-o într'aşa fel încât fata a avortat şi a trebuit să fie internată în spital.

Se fac cercetări.

x Cu prilejul împărţirei ajutoarelor la şomeri, care a avut loc eri la Soc. de Sport şi Muzică, s'a descoperit o carte-chitanţă falşificată la meseriaşul Dumitru Baciu din str. Perju.

S'au dispus cercetări.

x Aseară a avut loc şedinţa organizaţiei naţional-ţărăniste.

In lipsa d-lui prof. Costăchescu, reţinut în casă, şedinţa a fost prezidată de d. prof. G. Zane.

D-sa a rezolvat lucrările curente şi a anunţat o şedinţă a delegaţiei permanente pentru Luna viitoare, la care va participa şi prof. Costăchescu.

x *Facultatea noastră de medicină e în perspectivă să-şi sporească numărul ambulanţilor.*

Intr'adevăr, e vorba ca la catedra de patologie internă să fie recomandat un profesor care e ocupat atît el cît şi soţia lui, cu diverse slujbe în Bucureşti.

x **Conflict la comunitatea israelită.**—In urma unor nemulţumiri ivite în şedinţa de Duminică a plenului comunităţii izraelite, se anunţă că un grup de 12 intelectuali îşi va înainta demisia din comunitate.

Motivul nemulţumirei ar fi că la şedinţa de Duminică s'au călcat statutele, numindu-se 3 vice preşedinţi noui, înainte de demiterea celor existenţi.

x Încă nu s'au numit comisiunile pentru examenul de capacitate, specialitatea Istorie.

x **Din Bucureşti se anunţă că guvernul are de gând să agraveze cenzura şi s'o treacă în seama organelor militare.**

x Băiatul Marcu Iosif din str. Vântu 16, a fost trântit de săniuţa condusă de tânărul Gh. Popescu şi s'a ales cu contuziuni.

x Arhiducii Ileana şi Anton care au sosit ieri în Bucureşti, şi-au manifestat dorinţa de a face o vizită la domeniul arhiducal Poeni-Iaşi.

x ***Bonurile de premii*** seria 58-a se primesc zilnic, la administraţia ziarului „Opinia", între 4—7 d. a.

Rugăm celitorii din provincie să trimeată din timp bonurile, anexând 7 lei în mărci poştale pentru răspuns şi taxă de manipulare.

Quadrat Riga

Preschimbaţi bonurile de premii

CUMPĂR **AUR** de dinţi, bijuterii vechi, cu preţuri mari şi monezi de argint nu vindeţi nimic până ce nu încercaţi la Nr. **82** I. C. Brătianu 82

Ecouri interesante dela hramul bis. „Sf. Haralamb"

I. P. S. Nicodem şi d. primar Racovitză la lucru — Amintiri despre Mitropolitul Iosif — Chestiunea Stilismului

Prima vizită canonică a I. P. S. Mitropolit Nicodem, care a făcut-o Duminică la biserica „Sf. Haralambie", a fost o adevărată sărbătoare pentru norodul din cartier.

Aspecte din biserică

Mii de oameni au ieşit întru întîmpinarea Chiriarhului.

In biserică îmbulzeală mare. Credincioşi din toate straturile sociale.

La un moment dat aglomeraţia devine excesivă.. O doamnă îşi perde manşonul, alta poşeta, iar una chiar pălăria...

—„Vine Mitropolitul Nicodem!.. anunţă cineva.. Se face o linişte profundă.. Fiecare doreşte să-L vadă.. Femeile şi copii mai aleşi se îndeasă spre strana arhierească.

Vorbele Mitropolitului Nicodem merg la suflet.. Rosteşte fermecător; a spus o anecdotă şi credincioşii au făcut haz.

Chiriarhul povăţuieşte oamenii să nu fumeze.

— „Nu-ţi spuneam eu, Gică să nu mai fumezi!" — găseşte o doamnă, dojenindu-l pe soţ... „Auzi ce spune Inalt Prea Sfântul"...

— „Tare frumos mai grăeşte!"... — îşi dă cu părerea o bătrânică...

Şi figura apostolică a chiriarhului predomină mulţimea credincioşilor...

Ecouri dela agapă

I. P. S. Nicodem spune că la biserica Golia ar trebui să se facă reparaţiuni.

D. primar Racovitză arată că d-sa a luat iniţiativa ca în încăperile din Turnul Golia să se instaleze o bibliotecă populară...

—„Foarte frumos îglăseşte Inaltul Prelat..

In d-stră am recunoscut un om de ispravă cu care cred că voiu putea lucra în acest oraş".

Primarul oraşului vorbeşte de chestia apei.. „Tot ce-i bun ne vine dela Neamţ"..

—„Numai că apa nu ajunge aşa cum este la Neamţ" —replică chiriarhul.

—„Ajunge clorinată.. Eu însă am avut grijă să mă aprovizionez cu apă de...Cotnar" —intervine părintele Niculea.

Amintiri

La masă I. P. S. Nicodem povesteşte amintiri despre blândul mitropolit Iosif.

In timpul când se făceau secularizările mânăstireşti, Mitropolitul Iosif fu însărcinat împreună cu 6 mireni, să facă inventarierea la un locaş.

Se făcu inventarierea unor odoare de mică valoare, până ce ajunse la un serviciu splendid de aur.

— „Deoarece am un deosebit cult pentru odoare bisericeşti, fiind un bun creştin, iau eu acest serviciu, ca amintire" — spune un mirean.

— „Şi eu îmi iau ca amintire aceste iconiţe de aur" — spune altul. Şi ceilalţi fac la fel, până ce nu mai era nimic de inventariat.

Atunci mitropolitul Iosif se scoală şi zice:

—„Eu, ca necredincios, văd că n'am ce căuta între alăţi fanatici!"...

Stilismul

Părintele Valeriu Iordăch scrie amintinţe de chestiunea stilistă. Declară că această acţiune a devenit foarte primejdioasă pentru biserică şi stat.

Chiriarhul spune că poporul trebuia special pregătit în vederea schimbării calendarului.

Apoi a intervenit şi o măsură greşită; aceia de a nu primi pe stilişti în biserică. Ei s'au văzut atunci nevoiţi să-şi facă biserici.

„Sperăm însă că vom reuşi prin blândeţă şi bună înţelegere".

*

Agapa din casele părintelui Niculea a fost un prilej de legătură mai puternică între cler, popor şi păstorul spiritual al Moldovei.

GR. SPIRU

Epidemie de pojar

Din ultimele raporte sosite la Serviciul sanitar local, reesă că epidemia de gripă e în continuă scădere.

In schimb inspiră îngrijorare o altă boală contagioasă declarată în oraş şi în tot cuprinsul judeţului, *pojarul*, care bântue în rândul copiilor şi elevilor de şcoală.

Autorităţile sanitare au trimis inspectoratului şcolar local o adresă prin care se arată modul cum vor trebui să funcţioneze şcolile, în viitor.

Intrucât epidemia de pojar s'a extins cu mare repeziciune, până în prezent fiind declarate câteva sute de cazuri, se va pune în vedere directorilor de grădini de copii şi şcoli primare să ieie toate măsurile necesare pentru a împiedica propagarea epidemiei.

Intre altele se prevede obligativitatea ca fiecare clasă să aibă un cazier sanitar în care se vor trece toate bolile declarate în rândul elevilor.

Medicii şcolilor vor face dese vizite pentru examinarea elevilor. *Dell.*

Un caz delicat

Piatra Neamţ 12. — D-na Cojocaru a reclamat poliţiei că fiica ei Veronica, în etate de 10 ani, ar fi fost batjocorită de un unchiu al ei, anume Gh. M. Mateescu' din str. Dărămăneşti.

Se cercetează.

x **Siropul Iodotanic Dr. Ratianu** aprobat de Consiliul Sanitar Superior, se recomandă cu mare succes copiilor lymfatici, anemici, scrofuloşi şi rachitici pentru purificarea şi regenerarea sângelui, înlocuind Untura de Peşte. Nu produce jodism. Depozit Farmacia Dr. Ratianu, str. Cuza Vodă 48.

Un nou caz de longevitate,
la Dorohoiu
Moartea unui croitor în vârstă de 117 ani

Dorohoiu 12.—La azilul Comunităţii evreeşti a încetat ieri din viaţă pensionarul Bercu Moşte Croitoru, care a atins vrâsta de 117 ani.

Defunctul lasă în urmă o puzderie de nepoţi, strănepoţi, fii, fiice, de notat fiind că unul din „nepoţei" are astăzi vrâsta de 60 ani.

Defunctul lucrase în tinereţe croitoria bărbătească, fiind un bun meseriaş. Adeseori povestea capricile modei din acele timpuri. Deasemenea povestea lucruri interesante din timpul domniei lui Alexandru Ion Cuza.

Bercu Croitoru s'a bucurat de o perfectă sănătate până la adânci bătrâneţe. La azilul Comunităţei ocupa o cameră separată şi înainte cu câteva săptămâni, prevestindu-şi probabil sfârşitul, şi-a confecţionat singur vestmintele sacre.

Eri după ce a mai spus tradiţionala rugăciune de dimineaţă, a căzut jos şi şi-a dat obştescul sfârşit.

Spectacole.—Cinematograful „Lux" prezintă filmul de mare succes „Sărută-mă", iar „Liceul"—Cartierul Indrăgostiţelor cu Walace Berry.

S. Sandy.

Ştiri poliţieneşti

Incercare de jaf
la un avocat ieşan

Astă noapte d. av. C. Dumbravă din strada I. G. Duca 17, sosind acasă a observat în apropierea clădirii pe un ins necunoscut, care se pregătia să comită un jaf. D. av. Dumbravă l-a prins pe hoţ, pe care l-a înaintat poliţiei unde s'a stabilit că e originar din Suhărău (Dorohoi) şi că-l chiamă Eugen Tănase.

x **Furt de pâine.**— D. Carol Forşt din str. I. C. Brătianu a deferit la comisia III-a pe lucrătorul Arest Ciobanu din serviciul d-sale care a furat nişte pâine.

— Un furt s'a comis la d. Hună Bercovici din piaţa halei. Rep.

Incendiu

Bucureşti 12.—Un incendiu a izbucnit la directorul fabricei Lak Blau din str. Obor. A ars mobila din interior. Pagubele sânt mari.

Alegerea dela Vlaşca

Giurgiu 12 — In alegerea pentru consiliul jud. Vlaşca, s'a obţinut următorul rezultat:

Guvernul 23,786 voturi (18 mandate).

Naţ-ţărăniştii 13,568 v. (12 mandate).

Georgisto-averescanii 7897 v.

Gog ştii . . . . 3672 v.

Naţ onol-ţărăniştii se plâng că s'ar fi produs ingerinţe. S'au semnalat şi câteva încăerări, trei persoane fiind rănite.

Informaţii

x **Styloul Dv. necesită o reparaţie de mâna unui specialist. Aduceţi-l deci la SOCEC.** 4

x **Studenţii Taşcă şi Popovici, care fus seră arestaţi după incidentele de săptămâna trecută dela Teatrul Naţional şi internaţi în spitalul Sf. Spiridon, au părăsit eri spitalul. Ei au fost deferiţi pentru cercetări Consiliului de război.**

Conflictul dintre Italia şi Abisinia
Italia trimite armată

Paris 12.— Ştirea că Italia, a mobilizat două divizii din cauza noului incident cu Abisinia, a produs uimire în cercurile diplomatice.

Anglia este împotriva procedării prin forţă; şi se oferă să facă serviciul de mediator. Franţa are acelaş punct de vedere.

*

Geneva 12.—Secretariatul Ligii Naţiunilor primit nici o înştiinţare despre noul conflict italo-abisinian.

S'a anunţat aseară din Roma că primul transport militar a plecat spre Abisinia.

D. dr. Angelescu nu admite
reduceri bugetare

Bucureşti 12. — In privinţa diverselor zvonuri despre atitudinea d-lui dr. Angelescu, se anunţă următoarele:

D. dr. Angelescu a declarat că nu poate admite nici o reducere bugetară la Ministerul instrucţiei căci altminteleă s'ar dezorganiza învăţământul.

D. dr. Angelescu nu cedează nici unei injoncţiuni şi e gata să facă chestie de cabinet pe această temă.

Consfătuire liberală
asupra raportului Skoda

Bucureşti 12.—Un dejun s'a servit ieri la locuinţa d-lui Tancred Constantinescu. Au participat d-nii Dinu Brătianu, I. Inculeţ, C. Xeni, C. Dimitriu, A. Bentoiu, R. Franasovici, C. Tătăranu etc.

S'a discutat despre raportul de anchetă în afacerea Skoda şi atitudinea pe care parlamentarii liberali o vor avea în timpul discuţiei de la Cameră.

O nouă consfătuire va avea loc, tot la d. Tancred Constantinescu.

Astăseară se va ţine o consfătuire a majorităţilor parlamentare, în prezenţa d lor Dinu Brătianu şi G. Tătărescu.

La Naţ-Ţărănişti

„Maniştii" continuă a fi nemulţumiţi de ultimele deciziuni ale Delegaţiei permanente centrale.

Ei protestează contra faptului că s'a amânat rezolvirea cazurilor Tilea şi Mirto.—Se afirmă că, în urma intervenţiei d-lui Mihalache, s'a renunţat la banchetul pe care „vaidiştii" l-au pregătit în onoarea d-lui Tilea.

Mica Antantă şi acordul dela Londra

Belgrad 12. — In cercurile diplomatice se vorbeşte de convocarea unei Conferinţe a Micei Antante cu Înţelegerea balcanică şi cu Rusia, pentru a preciza atitudinea comună a acestor ţări faţă de acordul dela Londra.

*

Ştiri din Londra dau ca sigură o vizită la Berlin a d-lui John Simon, ministrul britanic de externe.

INFORMAŢIUNI

x Astă seară, la Teatrul Naţional se joacă pentru a 3-a oară comedia dramatică *„Banii"*, în rolul principal cu d. Aurel Ghiţescu.

x La spitalul Sf. Spiridon a primit îngrijiri căruţaşul Ion C. Moise din str. Morilor nr. 27, care a fost lovit în obraz cu copita de calul său.

x **„Chino-vinul „Dr. Ratianu** cu China, Kola, Guarana, Genţiană şi Glicerofosfat de Calciu întăreşte organismul, dându-i vigoare. Se recomandă cu mare succes convalescenţilor şi anemicilor, măsindu-le pofta de mâncare. Depozit: Farmacia Dr. Ratianu Cuza Vodă 48.

x **Păziţi-vă contra gripei întrebuinţând ca preventiv un cachet pe zi din ANTIGRIPALELE WERNER.** 4

x Pentru *Monitorul Oficial* orice fel de publicaţiuni, pierderi de acte, bilanţuri, ciaţii etc. se primesc la Opinia, Iaşi, str. Lăpuşneanu 37.

DE INCHIRIAT unui domn serios una cameră mobilată cu parchet, calorifer, lumină, acces la bae cu apă caldă şi rece în permanenţă, strada Berthelot 20.

BRAŞCU

Repară cinstit şi bine aparatul Dv. de radio.
Becuri radio şi electricitate
Reprezent. *„ORION"*
Braşcu

Jurnale de modă
pentru sezonul de primăvară la S. PERETZ, Str. Lăpusneanu 28.

Aţi trecut pe la magazinul
Carol Kratenştein? Str. Brătianu
Profitaţi de cele 10 ZILE EFTINE
şi veţi cumpăra mari chilipiruri.
Observaţi bine firma la „KRATENŞTEIN". Nu confundaţi cu alte firme din aceiaşi stradă care vă derutează lipind afişe în vitrine.

Cu paşaport colectiv la Viena

Secţia de voiaj al ziarului „Czernovitzer Allgemeine Zeitung" organizează o călătorie colectivă foarte eftină şi confortabilă la Viena. Plecarea din Cernăuţi are loc în ziua de 6 Martie, reintoarcerea din Viena la 22 Martie.

Taxa de participare incl. paşaport colectiv, spese de vizi etc. tour şi retour clasa 3-a lei 2550, clasa 2-a lei lei 3650.

Cu paşaport individual propriu (incl. viza austriacă) clasa 3-a lei 2250, clasa 2-a lei 3350. — Călătoria într'o singură direcţie cu paşaport propriu lei 1300 (incl. viza austriacă).

Inscrieri până la 20 Februarie a. c.

Secţia de voiaj „Czernovitzer Allgemeine Zeitung"
Cernăuţi, str. Iancu Flondor 11 Telefon 294

1 LEU

JOI 14 FEBRUARIE 1935

ANUL XXXI No. 8350

ABONAMENTE

Lei 350 . . . . pe un an
. 180 . . . . . 6 luni
. 90 . . . . . 3 .
. 1000 . . Instituții pubiice

ATELIERELE TIPOGRAFICE
IAȘI. — STR. LĂPUȘNEANU 37

Telefoane { Redacția 391 / Administrația 394 / Serviciul de noapte 367

OPINIA

Ziar popular cotidian

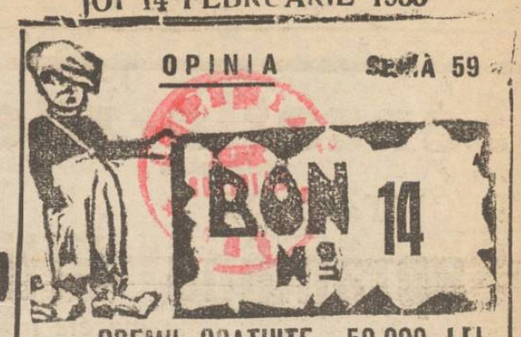

TRANSFERURILE ȘI DEVIZELE

Formalitățile pentru ca negustorii și industriașii să'și aducă marfă din străinătate, sunt patru: 1) Permis de import 2) Transferul 3) Devizele 4) Vama.

La 30 Ianuarie am vorbit de permisele de import. Azi ne vom ocupa de transferuri și devize.

Transferurile. După ce negustorul a obținut, cu mare greutate, permisul de import, trebue să alerge la un alt birou al Ministerului de Industrie, ca să capete *viza de transfer.* Convențiile de transfer între state sunt ca și schimburile în natură dintre oameni. Dai o găină în schimbul a 3—4 kilo de grâu. Tot așa comisia de transfer va da viza de transfer cerută de negustor, numai atunci când în schimbul mărfei cerută ca import dintr'o țară, vom avea *echivalentul* necesar la export tot cu acea țară.

Devizele. Să admitem că negustorul capătă viza de transfer. Acuma îi trebue *devizele* dela Banca Națională, căci plata trebue s'o facă în devize, adică în franci francezi, livre sterling, mărci germane etc. Adică în valută forte care să găsește numai la Banca Națională, însă nu în piață ca odinioară.

In articolul trecut intitulat „Contingentările și Banda Neagră Bucureșteană", am afirmat că Bucureștiul lucrează din plin, pe când provincia șomează.

Azi afirm că negustorii din provincie cari se duc la București pentru a-și aduce marfă din străinătate, pățesc unul din următoarele trei cazuri: 1) Până ce bietul negustor își face formalitățile de import și viza de transfer, *expiră* termenul de trei luni de zile pe cari i l-a acordat biuroul contingentării prin certificatul de import.

2) Când se duce la ghișeul devizelor cu permisul de import și viza de transfer, i se răspunde că Banca Națională nu are devize necesare.

3) In caz de succes, vă rog întrebați'l pe negustor de câte ori a telegrafiat urgent acasă, după bani. Numai el, Bursa Neagră și Banda Neagră Bucureșteană, știu câți bani îl costă acest succes.

Am dat multe exemple, cari dovedesc că *biurocratismul și centralismul Bucureștean sunt mormântul țării noastre.*

Nu vi se pare că formalitățile de import sunt deandoasele? Pentru ce îmi dai permisul de import dacă nu'mi poți da viza de transfer, sau nu ai devizele necesare? Aceasta ar fi tot una cu:

„Du-te în târg și cumpără... fără parale".

Cea mai simplă minte ar spune că este datoria comisiei permiselor de import și verifice celelalte formalități. Această comisie să aibă zilnic tablourile transferurilor și ale devizelor. Negustorul provincial va ști în o zi — două, dacă i se poate da sau nu, permisul cerut. Parecă așa ar cere omenia.

V. TEODOREANU
profesor

AGITAȚII LA PARIS

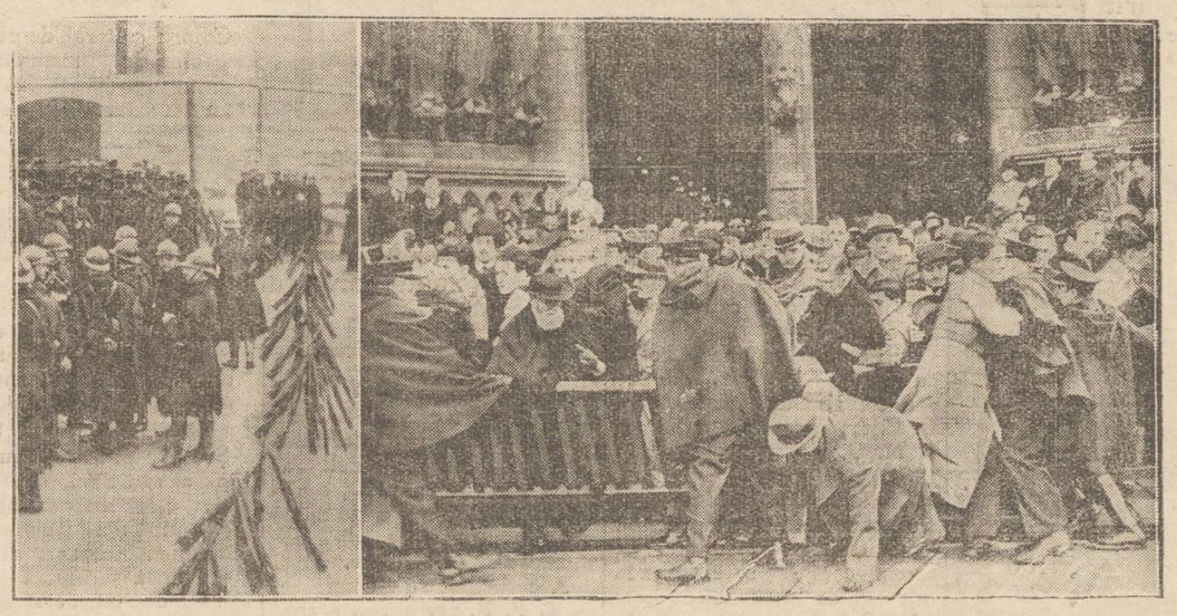

La 6 Februar s'a împlinit un an dela gravele tulburări din Paris, când au căzut numeroase victime. Elementele de dreapta au comemorat această aniversară, organizând slujbe religioase și o procesiune în Piața Concordiei. Organizațiile de stânga au încercat să manifesteze ostil în fața bisericei Notre Dame unde se oficia un parastas în prezența președintelui republicei și a primului ministru. Dar poliția a împrăștiat pe tulburători (cum se vede în clișeu) și s'au operat câteva sute de arestări. In stânga clișeului, paza militară pe străzile Parisului.

Și Slănicul-Moldovei?

Iașului i se tot taie din ceia ce are. După Facultatea de Agronomie, după cea de Farmacie, etc, acum i se ia și din bunuri. Am anunțat senzaționalul raport înaintat de d. dr. Mironescu Epitropiei Sf. Spiridon.

Ni se ia și Slănicul-Moldovei!

Acea sursă de venituri, din care s'au vindecat rănile și s'au alinat suferințele Moldovenilor; stațiunea care era până azi o mândrie a noastră, va trece sub auspiciile Casei Balneologice, pendinte de Ministerul Sănătății.

Administrația, funcționarii și întreg aparatul conducător urmează a se numi din București,— iar veniturile rezultate se vor centraliza tot acolo...

Ieșenilor le rămâne doar... Bahluiul!

„Apărătorii Iașului" să-și îndrepte atențiunea cât mai e timp, căci ar fi o crimă să pierdem Slănicul.

J.

INSEMNĂRI

Chestia cu pistoalele..

Mai întâi, în câteva cuvinte, faptul:

Garda financiară, care pe lângă alte atribuții, mai are și pe aceia de a sta la ușa cinematografelor (ca să nu dea drumul înăuntru, controlorul, decât spectatorilor cu bilet de intrare) a primit ordin, ca să fie, și *în acest post*, înarmată cu pistol..

Drept care, acum, la ușile tuturor cinematografelor, găsești câte-o uniformă verde, cu pistolul reglementar la brâu, privindu-ți biletul din mână, cu bănuială.. Fără să vrei, imagina armei din tocul de piele galbenă, îți sugerează, ca o parodie de atac haiducesc, fraza, schimbată ad-hoc:

— Contramarca, sau.. viața!..

...Dai biletul, cu ochii la pistol, și treci repede, ca nu cumva să umble la el, omul cu șapca verde.. Nu că ți-ar fi frică de-un atac intempestiv cu șuerături de gloanțe, dar, oricât; ce-i bine, nu-i rău... Dumneata, om pașnic, moldovean liniștit, care, de când cu starea de asediu, n'ai în casă nici briceag, că-i „corp tăios = armă albă", când vezi că te cată la bilet, cu pistolul, nu ți-i îndămână, atât din pricina gestului în sine cât și din pricina prezenței armei însăși, la locul controlului...

...Incontestabil că noi nu prezentăm nici de doi bani încredere, în ochii fiscului... Pe lângă că ne crede chiulangii, ne mai consideră probabil și agresivi, bătăuși, criminali ori mai știu eu ce.. Crede că umblăm cu topoare prin mâneci, ori cu granate prin buzunări, de ne trimite la control paznici cu pistoale.. Fiscul e convins, pe semne, că în momentul când ne-o prinde, la ușa cinematografului, că vrem să intrăm pe gratis, de dragul jaretierelor Marlénei Dietrich, cu bilete false, noi o să scoatem arsenalul din buzunar, o să tocăm pe cei dela control, ca pe ciuperci, și, pășind peste cadavre, vom da busna înspre jaretierele cu sex-appeal.

..Și tot acest avânt sângeros, de gangster înebunit subit din cauza excesului de stupefiante, fiscul îi pune subit pe seama publicului ieșan dela matineuri: doi-trei pensionari; zece elevi de liceu liberi dela școală (din cauza gripei..), cinci-șase perechi de amorezați (care de altfel, săracii, nici n'au habar de ce se joacă, acolo, pe pânză fiind atenți la alte chestii, de mult mai mare importanță și de imediată apropiere...), și opt sau zece cucoane mature, care plâng dela începutul până la sfârșitul spectacolului, din o bișnuință, indiferent de subiect...

..Aceștia sunt agresivii, de care îi-i frică fiscului și pune control înarmat la ușă, fă când caraghioși și pe bieții membrii ai gărzei financiare, oameni subțiri și cu carte, (foarte mulți licențiați) deghizându-i în sergenți de uliță...

Nu-i vorbă, chiar fără pistol, garda financiară nu prea are rost la cinematografe. Umilești transformându-i în controlori pe niște oameni care au cu totul altă menire.. Ii pui acolo, pentru ca nu cumva domnu Ghiță, de la ușă, să dea drumul în cinematograf familiei dumnealui, în detrimentul încasărilor fiscului, înșelând și pe fisc și pe stăpânul cinematografului... nu-l pui pentru ca să-l controlezi pe patron, fiindcă, dacă o vrea patronul, apoi de geaba pui dumneata gardă la ușă, că, de-o vrea el să-ți fragă chiul, tot îți trage..

..Așadar, garda e pusă acolo, să-l controleze pe domnu Ghiță...

...Bun!... Practic! Nimic de zis...

...Dar, de ce să-l controleze cu pistol la brâu?

Șim noi că garda financiară mai umblă și noaptea pe drumuri de țară, după contrabandiști... Știm că atunci se iscă bătălie și că trebue pistol, ba poate și mitraliere chiar...

Dar, s'o pornești de aici, ca să ajungi să-i pui pistol la brâu când se uită la biletul dumitale, în ușa cinematografului, e cam multă cale de mers..

De ce nu le-a dat pușcămitralieră, mitralieră ori tun chiar?... Să stea colo în ușă, și, când te o prinde cu șoalda, să facă trosc!... Să ne curețe pe-un cap, încaltea... Ori p'atim și suntem în regulă, ori de nu, la loc comanda...

— La morgă cu spectatorii: cadavre pentru disecție, pe toată linia...

...Și, să așeze și-un dric, la ușa cu spectacolul, pentru carat infractorii și curățat locul...

Gluma e macabră. Mi-am permis-o pentrucă această măsură îmi pare o bătae de joc și la adresa spectatorilor și la adresa gărzii însăși.. Când se face câte-o tâlhărie și trebue prinși hoții, gardienii nu-s înarmați, că politia n'are destule arme, și, în schimb, se îmbracă taman ca pentru asediu niște funcționari cari nici n'ar trebui să poarte uniforme..

..Dar, sântem deprinși cu diverse măsuri care mai de care mai subtile.. Asta n'a fost prima, și desigur că nici ultima nu e..

...Mâine, veți vedea, poate, înarmați cu tulumbe de incendiu, ciocălii de la dricuri; ori cu măști de gaze, factorii poștali...

ALEXANDRU POGONAT

Gripa a reînceput cu mai mare virulență

Nepăsarea Centrului — Nevoia asistenței sociale

de dr. D. Früh ing

Școlile s-au redeschis *dar și gripa a revenit.* Dl. dr. Cădere a avut perfectă dreptate când a declarat acum 8 zile că gripa a mai slăbit; așa a fost 4-5 zile, o stagnare a epidemiei. Apoi a reînceput cu mai mare violență și cu mai dese complicațiuni grave.

Eu nu am intenția unea să fac teorii științifice; nu voi cita autori; nu voi alarma pe nimeni; dar privind lucrurile prin prizma realității, voi arăta constatările personale, ce le-am făcut în cursul acestei epidemii și măsurile ce trebue luate.

Consecințe periculoase

Am arătat într'un articol precedent că nu interesează atât de mult starea prezentă a gripei, cât consecințele de viitor asupra organizmelor slăbite, debilitate și anemiate; deci pericolul în viitor a sporirei cazurilor de tuberculoză pulmonară ce le vom avea în orașul nostru.

Acest nenorocit târg, unde avem febra tifoidă permanentă, unde avem isbucniri de scarlatină de câte-va ori pe an, unde avem în ultimul timp atâta malarie care doboară organizme sănătoase, unde avem rougeolă cu complicațiuni serioase pulmonare și renale și dacă vom adăugi și tuberculoza pulmonară, acest târg se transformă într'un imens spital cari se mișcă, suferă și contaminează pe nevăzute și nesimțite.

Aici e partea gravă și dureroasă; asta e partea ce trebue studiată și ameliorată și aici trebue să-și spuie cuvântul, parlamentarii Iașului, Municipiul și Ministerul sănătății; —căci serviciul nostru sanitar, cu toată bună voința ce o are, cu toată puterea de muncă și cu toată alarma ce o dă, nu poate lupta cu mâinile goale contra acestor flagele care lovesc populația Iașului.

Boala în forme grave

Nu voi putea fi desmințit de nimeni când voi declara că în ultimele zile gripa a luat forme grave, prin complicațiuni neașteptate cari survin peste noapte.

Să vă citez un caz al unei persoane în vrâstă de 35 ani, absolut sănătoasă, care n'a suferit nici odată. După 3 zile de gripă, stând în pat la căldură și tratament, capătă deodată o boală de rinichi, cu urina plină cu sânge, cu albumină 2 grame și glucoză; o complicație destul de gravă. Asemenea se ivesc nevralgiile grozave ale nervilor feței, nevralgii sciatice și în ultimul timp sinosite, otite, mastoidite cu forme septicemice etc. etc.

Deci gripa din ultimele zile e mult mai gravă din toate punctele de vedere; și cu

Continuare în pagina II-a

Din toată lumea

Efectele crizei. — In orașul Lublin (Polonia) criza a atins grav și compania de autobuze. Cu tot prețul scăzut, călătorii se tot împuținau, iar încasările nu ajungeau să acopere cheltuelile.

S'a recurs atunci la un sistem ingenios. Compania de transporturi a angajat actori care călătoresc permanent în autobuze, povestesc anecdote și cântă cuplete vesele. In acest fel, voiajorii au distracție gratis; iar încasările autobuzelor au sporit.

*

Ceartă femelască. — Un aprig război s'a iscat în China, între femei. Și dacă-i vorba de femei, se înțelege că-i la mijloc o problemă de modă.

Cearta aceasta, tinde să devie o chestiune de interes național, care ridică Sudul împotriva Nordului țării. Anume, domnele din Șangai susțin că femeia chineză trebue să se pieptene cu coc; în timp ce cucoanele din Peking pretind că e mai frumoasă pieptănătura ondulată.

In această afacere s'a amestecat și dictatorul Chinei, mareșalul Șang-Kai-Cek. El a dat un ordin prin care interzice militarilor de a lua în căsătorie femei cu părul ondulat.

E de prevăzut însă că cearta va lua proporții; căci doar e vorba de femei...

*

Dactilografa-regină. — In statul Johore din Malaesia (Oceania) s'a hotărât emisiunea unei serii de timbre postale cu prilejul serbării jubileului Sultanului. Timbrele vor purta chipul reginei.

Insă regina aceasta din Johore nu-i decât... o dactilografă, englezoaică, numită Elena Bartolomew.

Cu prilejul unei vizite la Londra, Sultanul din Johore a văzut întâmplător pe dactilografă, s'a amorezat de dânsa, și a luat-o de nevastă. In acest fel, biata fată a devenit regină veritabilă.

*

Rețetă de viață lungă. — La Paris trăește și-i în perfectă stare de sănătate, artistul liric Paul Lhérie, în etate de 91 ani.

Intrebat despre secretul acestei longevități, artistul a comunicat că în fiecare dimineață ia o baie rece; apoi face gimnastică și urcă dealurile Parisului, cu capul gol și fără palton, oricât ar fi de frig.

Observați că fiecare bătrân are altă rețetă de longevitate; iar în fond n'a reușit să pătrundă nimeni marea taină a vieții și a morții.

Cazul extraordinar al unei aristocrate engleze

— —

In Londra a produs senzație următorul caz neobișnuit:

Anul trecut a încetat din viață Sir Vincent Caillard, un cunoscut diplomat și financiar. Puțin timp după moarte, și anume acum 5 luni, s'a făcut o ședință de spiritism, la care a fost invocat spiritul lui Sir Vincent. Spiritul a răspuns și a dictat o serie de chestiuni; în acelaș timp a înștiințat că nevasta lui, lady Caillard, va muri exact peste 5 luni.

Foarte încrezătoare în spiritism, lady Caillard a rămas profund afectată și puternic sugestionată. După câtva timp a căzut bolnavă; iar zilele acestea— exact la împlinirea celor 5 luni— d-na Caillard a încetat din viață.

Intâmplarea aceasta pasionează cercurile londoneze și dă loc la discuțiuni aprinse.

Cronica dramatică
de WRATISLAVIUS

TEATRUL NAȚIONAL

„BANII" (de O. Mirbeau)

Iată, e aproape o lună decând n'am mai vorbit aci despre spectacolele de la Național.

Aceasta nu însă pentru-că actorii n'ar fi pregătit între timp nimic nou. Ei, saracii, își continuă neîntrerupt repetițiile, o bucată de vreme chiar cu paltoane pe ei, în timpul „probelor" și se străduesc să pună la punct—pe cât posibil, lucrări noi și variate. Așa că în altă parte trebue căutată cauza.

Deși—în cei vre-o cincisprezece ani decând ne ocupăm aci de spectacolele ieșene, noi nici-odată nu ne-am oprit asupra chestiunilor din afară de arta propriu zisă și mai puțin încă ne-am plecat urechea la zvonuri și intrigi, acum nu putem trece cu vederea o stare de lucruri ce tinde să se încetățenească în ultimul timp.

Știm că afară de direcțiune, mai funcționează la Teatrul Național și așa numitul „comitet de lectură". Din acest comitet fac parte nu numai persoane cu vază, ci și personalități de prim rang în lumea literelor și pentru care noi avem deosebită stimă. Acest comitet—în de acord cu Direcțiunea, aprobă sau nu, reprezentarea unei lucrări—fie că e vorba de o simplă reluare sau vre-o premieră (câte-odată inedită).

Se împart rolurile, se studiază, se repetă (câte-odată, cum am spus mai sus, dârdâind de frig) și când metteur-ul în scenă crede, că treaba e coaptă și pusă la punct, se anunță spectacolul.

Iată însă că intervine ceva neprevăzut (?) Un alt comitet, de *nelectură*, opune un veto categoric. Și lucrarea, sau se scoate pur și simplu de pe afiș, sau se bucură de ½ reprezentație. Ceia ce revine la același lucru. Ne întrebăm atunci:

Nu e păcat de truda zădarnică a bieților actori? Și n'ar fi mai logic, ca mai întâi să se ceară avizul celor cu ultimul cuvânt și *apoi* să hotărască restul, adică cei trei ce poartă cununa „Premiului Național pentru poezie", împreună cu ceilalți domni membri (profesori universitari etc). N'am dreptate?

Pe deoparte s'ar evita actorilor muncă zădarnică; pe de alta s'ar menaja și publicul spectator și—ca să nu ne trecem cu vederea și pe noi, n'ar mai trece o lună până să avem de spus ceva despre vre-o noutate teatrală.

Chiar când „noutatea" e cunoscută de vre-o trei decenii, cum e cazul cu „*Bani*"

Continuare în pagina II-a

Senzaţia zilei!

PROFITAŢI DE

Săptămâna Eftină

la marele magazin

„AU BON MARCHE“

Damsker & Leibovici

IAŞI, STR. ŞTEFAN CEL MARE 11, IAŞI

începând de **Luni 11 Februarie 1935** a pus în vânzare toate mărfurile cu preţuri **extrem de reduse** şi anume:

Crepe de Chine I	Lei 60
Georgette I	„ 60
Lenage	„ 95
Stofă în 130 cm.	„ 100
Crepe de Chine imprimat	„ 90
Mousseline lână	„ 45
Dejalaine	„ 35
Olandine	„ 35
Jersey lână	„ 90
Crepe Lingerie imprime	„ 90
Stofe pentru costume bărbăteşti	„ 300
Soie Lavable naturală	„ 100
Eolienne	„ 50
Lainette	„ 18
Popeline lingerie import	„ 30
Stofe pt. mantouri începând dela	„ 150
Dejalaine pentru pijamale	„ 35
Cr. Marokaine	„ 60

Precum şi toate celelalte articole.

Chiar atunci când preţurile scad sau se urcă

Parfumeria „Elefant“

rămâne cel mai eftin şi asortat magazin cu ultimele noutăţi cosmetice. Cumpărând „LA ELEFANT“ sunteţi în curent cu moda parfumului şi artei de înfrumuseţare.

Degerăturile

la picioare şi mâini precum şi bătăturile dureroase şi orice dureri reumatice se vindecă prin

Antireumatin

Asemenea mâncărimea insuportabilă provenită din degerături dispare definitiv după aplicaţiuni cu ANTIREUMATIN

Depozit la Farmacia

Fraţii Dr. Konya S-sor Dr. Grozea Iaşi

Cu ocazia inventarului vinde

pânzeturi eftine

Pânză fără apret cu Lei 17, 22, 25
„ lată p. cearceafuri începând cu Lei 58, 75 etc.
Madopolon englezesc cu Lei 25
Gradel extra p. indispensabili cu Lei 40
„ p. lingerie de pat „ 33
Batist elveţian toate culorile cu Lei 28

Tarar extra de lingerie „ „ 36
Zefir durabil începând cu Lei 18-25
Pânză de saltele „ „ 48
Dejalenuri extra pt. cămăşi bărb. cu Lei 50
Batiste de dame şi bărb. L. 8-14-28
Şervete de masă extra Lei 25 buc.
Ciorapi de copii şi bărb. cu preţuri ca după inventar

Depozitul general de Ciorapi matase ADESGO începând dela Lei 70 per.

Magazinul „GHEMUL ROŞ“

Str. Cuza Vodă 58

Salvaţi-vă de

GRIPĂ

luând

JAWOL

Cutii a 3 tablete — 9 lei

PUBLICAŢIE

Se aduce la cunoştinţa celor interesaţi că în ziua de 26 Februarie 1935 ora 9 dim. se va ţine în cazarma „Cuza-Vodă“ Iaşi, licitaţie publică pentru vinderea băligarului care rezultă dela caii acestui regiment.

Licitaţia se va ţine în confcu art. 88—110 incl. din legea contabilităţii publice, reg. O. C. L., normele publicate în M. O. No. 127 din 4 Iunie 1931.

Condiţiile de vindere precum şi toate celelalte detalii sunt prevăzute în caetul de sarcini care se poate vedea în orice zi de lucru între orele 10—12 la Serv. Aprovizionării Regimentului.

No. 11661 din 9 Febr. 935

NOVAL

SUPRIMĂ DUREREA

DOCTOR

I. SCHWARTZMAN

Fost asistent al clinicei din Paris

Boli inerne şi de copii

Specializat în boli de inimă plămâni şi rinichi.

Diagnosticul afecţiunilor de inimă cu aparatul Electrocardiograf.

Tratamentul tuberculozei pulmonare cu pneumothorax artificial

Tratamente radicale pentru varice, eczemeşi ulcer varicos

Consultă între 4—7

Str. Căpitan Păun 10. Telefon 11

1.000.000

mărţişoare La „TIC TAC“

Lăpuşneanu 26

Dr. M. MOISE

consultă zilnic

Boli interne--Venerice-- Sifilis

Tratamente electrice.

Curenţi electrici şi ultraviolete cu aparate transportabile la bolnav acasă.

Noaptea pentru urgenţe.

IAŞI, Str. Zugravilor 2

(Cartierul Gării)

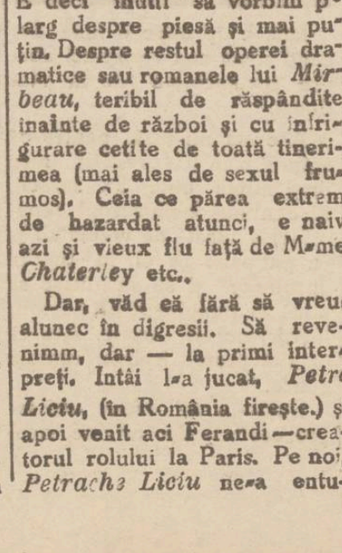

Gripa a reînceput cu mai mare virulenţă

(Continuarea din pagina I-a)

toate acestea continuă nepasarea Ministerului sănătăţii.

Iaşul tratat cu vitregie

Ca să ne facem o ideie de vitregia cu care este tratat sau mai bine zis maltratat Iaşul, când e vorba de sănătatea publică, este de ajuns a vă arăta cele ce mi-a comunicat d. dr. Cădere.

A cerut pentru gripaţii de la C. F. R. ceai şi zahăr, spre a-i putea trata mai omeneşte. Însă la câte-va rapoarte documentate trimise, nici până astă-zi n-a primit nici un răspuns. Deci o categorie de funcţionari cari trebue să muncească în frig şi ploaie, nu poate obţine puţin zahăr şi ceai. Este o crimă ce nu se poate ierta. Şi aici ar trebui să-şi spue cuvântul Comitetul de apărare a Iaşilor.

Asistenţa socială

In primul rând trebue creiat un serios serviciu de asistenţă socială, pe lângă Municipiu; căci modul cum se împărţesc astăzi ajutoarele în bani şi alimente, e detestabil.

In fie care zi aceiaşi oameni, aceiaşi agenţi electorali cari şi-au făcut din toate institutiile noastre,— pe când nvoiaşii în haine negre cari nici nu pot cerşi şi nu sânt nici agenţi de club, mor de foame, de frig şi de boală.

Calvarul elevilor săraci

Şcolile primare, sute de copii ai sărăcimii, din mahalalile cele mai îndepărtate ale Iaşului, din locuinţele reci, unde, nemâncaţi şi neîmbrăcaţi, vin la şcoală să înveţe.

Vă închipuiţi acest mic nenorocit ce atenţiune poate avea? Ce poate asimila? Şi când s-a încălzit mai bine în clasă, trebue să facă iar drumul de kilometri în frig, spre casă, unde desigur nu are ce mânca.

Deci trebuesc cantine pentru toate şcolile primare, căci altfel cazurile de boală se vor înmulţi, iar contagiunea se face uşor.

De sigur că asemenea cantine ar trebui înfiinţate şi pe lângă gimnazii şi cursul inferior de liceu. Cunosc elevi ai Liceului naţional cari vin pe jos tocmai de pe şoseaua Naţională, în frig şi noroi.

Ospătării populare

Trebuesc creiate ceainării şi ospătării populare, care să fie conduse de asistenţa socială a oraşului şi cari ar costa mai puţin de cât ajutoarele ce se dau zilnic la primărie, — sute şi mii de lei la indivizi fără rost.

Apoi să se dea fondurile necesare serviciului sanitar, pentru combaterea epidemiilor.

In plus o intervenţie urgentă pentru a avea o bună apă de băut şi care să curgă neîntrerupt. Acestea ar fi desiderate şi pe baza cărora, ar trebui Ieşenii să-şi aleagă conducătorii. Căci altfel, acest târg pe lângă că e pierdut economiceşte, industriile decad din cauza legilor de export şi devize (totul se dă la Bucureşti şi pentru Bucureşti), este ameninţat să fie un focar de mizerie şi boală. De sigur că faptul trebue să dea de gândit ori cărui bun român şi Ieşan, şi să se înceapă o acţiune serioasă şi o reacţiune puternică pentru a salva iubitul nostru Iaşi, — oraşul tuturor sacrificiilor.

Dr. Frühling.

Încă câteva zile

menţinem

Săptămâna Eftină

la **Trinaco**

Profitaţi de această mare ocaziune

Pentru cei ce circulă des pe străzi sau stau în locuri aglomerate, Influenţa, Gripa, Amigdalita sunt adevărate obsesii.

O singură armă îi poate apăra cu toată eficacitatea: pastilele

ANACOT

care distrug bacteriile şi evită bolile molipsitoare.

O fiolă cu 30 pastile, 37 lei

Conferinţe instructive

pentru muncitorii din Iaşi

Centrul cultural de pe lângă Inspectoratul Muncii din Iaşi, în urma dispoziţiei luate de către Ministerul Muncei, şi în acord cu d. inspector-şef Ciurea, **organizează o serie de conferinţe cu caracter educativ pentru muncitorimea ieşană din ateliere şi fabrici.**

In acest scop s'a făcut apel la intelectualitatea ieşană ca să contribue la această operă de luminare şi de educare a muncitorimei, spre a ţine atari conferinţe.

Primele conferinţe vor fi ţinute de către d-nii *Doctor Cădere*, medicul-şef al oraşului, şi dr. *P. Zosin*.

Subiectele conferinţelor, data şi locul, se vor anunţa la timp.

*

Tot în scopul acesta se înfiinţează pe lângă Inspectoratul Muncei, o bibliotecă ce va fi pusă la dispoziţia muncitorilor.

In acest scop s'a făcut apel la Cassele de editură care au bine voit a trimite stocuri de volume.

Centrul cultural al Inspectoatului Muncei Iaşi exprimă căldurose mulţumiri editurilor *„Cartea Românească“*, *„Adevărul“* şi *„Naţionala Ciornei“* din Bucureşti şi *„Scrisul Românesc“* din Craiova, pentru donaţiile făcute; şi adresează acest apel librăriilor, autorilor şi în genere tuturor persoanelor convinse de foloasele acestei iniţiative, rugându-le să doneze volume pentru biblioteca muncitorimei, adresându-le Inspectoratului Muncei, din Iaşi, str. Alecsandri, zilnic între orele 9—12 a. m.

O sărbătorire

Membrii corului Metropolitan s'au întrunit Sâmbătă seara pentru a sărbători pe ilustrul şi mult apreciatul dirijor, *Dl. Profesor Vasile Popovici*, pentru activitatea desfăşurată timp de aproape 5 ani de zile la Mitropolia Moldovei.

Locuinţa D-sale din strada Albineţ a fost neîncăpătoare pentru numărul mare de admiratori cari, alături de membrii corului, au felicitat călduros şi au scos în evidenţă meritele distinsului profesor.

La elogiile aduse în cuvântări simţite de către D-nii Avocat Ţincoca, Basile Stancov şi Raul Luk, foşti membri ai corului Mitropolitan, — a răspuns foarte mişcat Dl. *Profesor V. Popovici*, care nu s'a aşteptat la această sinceră manifestaţie de simpatie, —simţindu-se dator să mulţumească foştilor săi colaboratori.

Intr'o atmosferă caldă s'a întreţinut amical,—cu gentileţa ce-l caracterizează,—până după miezul nopţei, când printr'un *„Mulţi ani trăiască“*, cântat în ansamblul celor peste 60 de admiratori, s'a cimentat pentru totdeauna dragostea ce i-o poartă profesorului şi maestrului lor.

x ***Bonurile de premii*** **seria 58-a se primesc zilnic, la administraţia ziarului „Opinia“, între 4—7 d. a.**

Rugăm celitorii din provincie să trimeată din timp bonurile, anexând 7 lei în mărci poştale pentru răspuns şi taxă de manipulare.

INFORMAŢIUNI

x Asociaţia „Ahva“ aduce la cunoştinţă că Duminica 17 Februarie, orele 5 p. m., va avea loc conferinţa cunoscutului literat şi publicist *Barbu Lăzăreanu* din Bucureşti cu subiectul *„In ţara proştilor“*. — Invitaţiile se pot obţine la secretariatul asociaţiei din strada Cuza-Vodă 20 zilnic între orele 11—1 a. m. şi 5—7 p. m. Comitetul

x Votarea bugetului Prefecturei judeţului Iaşi se va face la 1 Martie.

In acest scop, d. Th. Zipa, prefectul judeţului, a lansat convocarea Consiliului judeţean în sesiune ordinară.

Tot atunci se va face şi fixarea cotelor adiţionale pe exerciţiul anului 1935—1936.

x La Bucureşti a apărut zilele acestea primul volum din antologia „60 scriitori români de origine evreească“, întocmit de publicistul S. Podoleanu-Nomolos.

Lucrarea este interesantă pentru bibliofili.

x Sâmbătă 16 Februarie, orele 9 seara în saloanele „Bragadiru“, va avea loc tradiţionalul bal al *Societăţii Geografice „D. Cantemir“* —sub preşidenţia de onoare a d-lui Prof. Univ. M. D. David.

x **Dr. Brener** *specialist mamoş*, boli de femei. *Cons.* 2—8 d. m. în str. Banu 8.

In statul Papal

s'a construit o închisoare

La Roma, pe teritorul Cetăţii Vaticanului, s'a construit o închisoare.

Se ştie că Vaticanul... e stat independent. Are armată aparte (câţiva soldaţi de paradă) şi câteva sute de supuşi proprii. Cum nu-i posibilă o organizaţie de Stat fără infractori, judecăţi, pedepse şi închisoare, avea nevoe şi Statul Papal de o închisoare. Ea a fost construită... şi îşi aşteaptă clienţii.

Cronica dramatică

de WRATISLAVIUS

TEATRUL NAŢIONAL „BANII“

(de O. MIRBEAU)

(Continuare din pagina I-a)

lui *Mirbeau* sau *„Făcliile“* lui Bataille, cu care s'a prezentat acum vreo 2 săptămâni d-na *Măioara Voiculescu*. Desigur, că de la apariţia acestor lucrări încoace, multe zeci—dacă nu sute, de opere valoroase au văzut lumina rampei. Unele cu probleme mult mai actuale şi altele cu nerv dramatic mai intens şi mai în ritmul vremei.

Dar actorul, mai ales cel de rang prim dacă se gândeşte şi la aceste considerente, mai primează însă la el şi nu alt substrat.

Care fiind omenesc, noi îl înţelegem perfect şi-i acordăm bucureşi circumstanţe uşurătoare.

Cum să reziste tentaţiei, când *„rolul“* e atât de *„gras“*? (Cum se spune în argot-ul teatral).

De aceia noi ne şi dusesem la spectacol, nu ca să revedem piesa lui *Bataille*, ci pentru a revedea o mare artistă, căreia îi datorăm multe ceasuri de adâncă emoţie şi de arta căreia ne simţim atât de ataşaţi şi plini de gratitudine. Cu alte cuvinte, porniserm cu gândul de a spune tot binele despre interpretă şi nimic despre piesă.

Aceste gânduri aveau să facă parte din cronica în care trebuia să vorbim despre o lucrare *inedită*, ce avea să vadă pentru prima oară lumina rampei. Dar — indiferent de calităţi sau lipsuri, lucrarea a fost scoasă de pe afiş. Detaliile, pe lângă că sunt cunoscute (în diverse versiuni) dar, din punct de vedere artistic nu interesează. Din alt punct — şi mai puţin. Treaba domnilor, care sunt plătiţi (bine) pentru menţinerea prestigiului şi a nivelului cultural al Teatrului Naţional.

După această lungă digresiune, impusă de o conduită, aceiaşi faţă de sufletele de lucrări aci recenzate în decursul anilor (şi prin care ne închipuiam că am contribuit şi noi într-o câtva la crearea unei atmosfere favorabile mişcării teatrale) să ne oprim puţin şi la ultima lucrare: *„Les affaires sont les affaires“* a lui *Mirbeau*. Regretatul poet şi dramaturg *Haralamb Lecca* — fost şi el director al Teatrului Naţional din Iaşi, s'a ferit să pună un titlu lung dar echivalent, de pildă: „Negoţu; negoţ“, că a adoptat unul de două silabe *„Banii“*. Faţă de calităţile traducerii, această obiecţiune nu contează.

Dar evocând umbra lui *H. Lecca* şi vorbind despre piesa lui *Mirbeau*, nu se poate să nu pomenim—pe scurt fireşte şi despre primii şi străluciţii interpreţi ai lui *Isidor Lechat*.

Inainte însă de a vorbi despre aceasta să mai amintim un detaliu; de când *Isidor Lechat* a văzut lumina rampei, şi până azi o sumedenie de figuri noi i-au succes. Intre timp apărând şi cinematograful sonor, urmaşii lui *Lechat* s'au bucurat de o popularitate inimaginabilă pe timpul lui *Mirbeau*.

Destul să citâm pe unul din cei mai recenţi — pe *David Golder*, pentru a ilustra concludent cele spuse mai sus.

E deci inutil să vorbim pe larg despre piesă şi mai puţin. Despre restul operei dramatice sau romanele lui *Mirbeau*, teribil de răspândite înainte de război şi cu înfrigurare citite de toată tinerimea (mai ales de sexul frumos). Ceia ce părea extrem de hazardat atunci, e naiv azi şi vieux flu faţă de M-me *Chaterley* etc.,

Dar, văd că fără să vreu alunec în digresii. Să revenimm, dar — la primii interpreţi. Intâi l-a jucat, *Petre Liciu*, (în România fireşte.) şi apoi venit aci Ferandi—creatorul rolului la Paris. Pe noi, *Petrache Liciu* ne-a entuziasmat într'atât, încât nu ne-am sfiit, după luni de zile I să'l punem mai sus decât *Féraudy*. Fără şovinism şi ură patriotism local (*Liciu* era ieşan).

Dar Feraudy *era născut marchiz. Le Marquis de Ferraudy*. Şi aveam sentimentul, că aristocratul francez, cu toată rara sa putere de intuiţie, n'a putut reda cu atâta autenticitate, pe mârlanul parvenit, care'şi etalează bogăţiile acumulate nu atât pentru orgoliul său personal dar mai mult pentru a satisface sau, dacă voiţi, *pentru a compensa*, umilinţele şi lipsurile tuturor strămoşilor săi, anonimi şi mizeri, ce-au suferit de-alungul secolelor.

Iată motivul pentru-care, cu toată puternica interiorizare dată de dl. Ghiţescu nouă ne-a venit greu să primim un *Lechat* bărbos, strâmb şi ghebos — o căzătură. Nu. Pentru noi *Lechat* trăeşte încă şi azi, sanguin, pletoric, rubicond, chelliu şi viguros, căruia'i trebue metresă tânără şi nu baba lui cu care 'mparte patul de un sfert de secol. Aprig şi exuberant.

Desigur că nu i reproşez excelentului artist dl. *Ghiţescu*, că n'are burtă... Ferească D-zeu. Dar de ce mai *Lechat* să fie strâmb şi bărbos? Din contra. Drept, energic şi agresiv— gata să se ieie de piept cu un întreg consorţiu (nu numai cu doi samsari); iată cum îl vedem pe *Lechat*.

El rămâne pe primul plan în tot timpul. Toate celelalte figuri sunt de plan secund. D-nele *Sandry* (soţia) şi *Bănuţiu* (ca fiică), excelente imagini, iar dl. *Sion* (tiul lui *Lechat*) o perfectă încarnare a secăturii fecior de bani gata. Poate o vrea D-zeu şi'l apucăm şi pe d-sa ministru, ca pe regretatul *Alecu Mavrodi*. Şi el l'a jucat la Iaşi pe *Lechat* Junior...

Foarte reuşită ţinuta d-lor *Braeschi* şi *Ciobotăraşu* (de data aceas a reproş unuia că *n'avea* mustăţi) iar cei doi cavaleri de industrie d-nii *Meicu* şi *Glosariu* prea grandeloquenţi în gesturi. Dar aceasta e chestie de regisorat. Foarte sobru dl. *Hagiac*.

Decorul—o problemă. După actul doi, am rezolvat-o. Publicul a primit pe interpreţi cu multă simpatie. **W.**

1—2 CAMERE mobilate sau nemobilate, de închiriat. Str. Albineţ 14 bis.

Aţi trecut pe la magazinul
Carol Kratenştein? Str. Brătianu
Profitaţi de cele 10 ZILE EFTINE
şi veţi cumpăra mari chilipiruri.
Observaţi bine firma la „KRATENŞTEIN". Nu confundaţi cu alte firme din aceiaşi stradă care vă derutează lipind afişe în vitrine.

Tenorul Stroescu se pregăteşte

să vie la Iaşi pentru a juca în „Dunărea Albastră"

O întâlnire la Bucureşti — Concerte de succes — Profesor la conservator — La Iaşi în „Dunărea Albastră"

Aflându-mă câteva zile în Capitală, am ţinut să-l văd şi pe maestrul Stroescu, tenorul care a repurtat succese cunoscute la Iaşi şi se întorsese de la Viena unde a cântat la Operă în „Faust".

Lucrul n'a fost greu. Un telefon la avocatul Vineş, unde locueşte maestrul şi apoi o întâlnire la „Corso".

Il cunoaşteam pe Stroescu de la Paris şi acum în urmă cimentasem prietenia, colaborând la organizarea celor două concerte ce le-a dat la Iaşi sub auspiciile „Sindicatului ziariştilor".

*

La orele 12 jumătate maestrul era prezent la rendezvous şi în faţa unui păhărel de vermout (unul singur) a început depănarea amintirilor, urmate de veşti asupra activităţii prezente şi a proiectelor de viitor.

Ştiam că Teatrul Naţional ieşan proiecta organizarea unui spectacol extraordinar cu „Dunărea Albastră" în care să joace (şi să cânte bineînţeles) Stroiescu.

Maestrul îmi confirmă:

— „Am şi făcut angajamentul cu Teatrul, repet deacum şi voiu veni la Iaşi la începutul lunei Martie pentru a participa la repetiţiile de ansamblu.

Voi juca cu deosebită plăcere în Iaşul meu şi pentru ieşenii mei".

— Proecte de viitor?

—„Apoi mă voiu întoarce la Bucureşti unde voiu cânta la Operă şi voiu realiza chiar singur, o reprezentaţie.

*

O prietenă care ne însoţea ne-a dat câteva amănunte, care, din modestie interlocuitorul meu le trecuse cu vederea:

Concertul dat la 23 Ianuarie la „Dalles" şi care a avut un succes formidabil şi concertul care va avea loc Sâmbătă 16 Ianuarie, aşteptat cu un deosebit interes de toată Capitala, deşi este solicitat să mai vie la Viena, Stroescu va rămâne în ţară pentru a răspunde numeroaselor manifestaţii de simpatie al căror obiect este.

Tot indirect am aflat că foarte curând, Stroescu îşi va vedea încoronată cariera muzicală, prin numirea sa ca profesor titular al catedrei de canto dela Conservatorul din Bucureşti.

Va desigur o răsplată binemeritată pentru Stroescu şi noi ca ieşeni, care ni-l revendicăm ca al nostru, nu putem decât să ne bucurăm şi să-l sărbătorim pentru aceasta.

Prilejul ni se oferă curând, cu ocazia spectacolelor excepţionale dela Teatrul Naţional.

Şi nu mă îndoesc că Stroescu va avea primirea caldă a concetăţenilor săi.

L. PAUL

VIAŢA ARTISTICA

Serbătorirea comicului Vernescu - Vâlcea

După 60 ani de teatru — Gestul d-nei Bârsescu—Al doilea simfonic. Tenorul Andreescu—Teatru pentru copii—Vine Const. Stroescu—Turnee

D. Vernescu-Vâlcea, comicul de mare prestigiu al scenii moldoveneşti, a plecat într'o bună zi din teatru.

Împrejurările au făcut însă ca „retragerea" să nu poată fi serbătorită, — aşa, cum cere tradiţia.

Iată că, direcţiunea Teatrului Naţional şi Sindicatul ziariştilor profesionişti din oraşul nostru, a luat iniţiativa serbătoririi d-lui Vernescu. Curând, va avea loc o „gală".

D. Vernescu-Vâlcea

Neîntrecutul interpret al teatrului caragialesc, va îmbrăca cu acel prilej vestmântul „Cetăţeanului turmentat". Şi tare bine poartă haina!...

Ieşenii se vor alătura cu entuziasm participând la serbătorirea maestrului.

D-na Bârsescu

face apostolat la Conservator.

Ştim la câte renunţă marea tragediană, numai pentru a pregăti teatrului, elemente de preţ.

Pentru Luni 18 crt. a organizat un spectacol la teatru cu „Magda" de Suderman.

Beneficiul va fi împărţit elevilor clasei d-sale de artă dramatică...

Maestrul Ciolan

pregăteşte al doilea concert simfonic. Programul,—din câte am aflat, — va constitui o plăcută surpriză pentru melomanii noştri.

Concertul va avea loc la sfârşitul lunei.

„Vânzătorul de păsări",

numără până în prezent 19 reprezentaţii şi peste 250 mii lei intraţi în cassa teatrului.

Spectacolul atrage încă destul public.

Pentru Sâmbătă şi Duminică, d. Emil Serghie a angajat „în reprezentaţie" pe un tenor dela Cluj care-l va juca pe Adam (rolul d-lui Mill. Gheorghiu).

Cântăreţul, d. Iuliu Andreescu, este un concetăţean de al nostru. Element dotat, a obţinut succese în „Boema", „Rigoletto" etc.

D. Adrian Pascu,

a scris o piesă pentru copii şi tineret: „Domniţa Zăpădiţa".

Piesa se repetă iar premiera va avea loc peste câteva zile...

*

Se mai repetă la teatru sub conducerea d-lui Ion Sava, opereta „Dunărea albastră" de Strauss.

Rolul capital va fi jucat de compatriotul nostru, reputatul cântăreţ Const. Stroescu.

*

Afişele anunţă următoarele spectacole străine: „Rişca cu Leny Caller; „Banul n'are miros" cu Maria Zmniceanu şi „Calul Balan" cu Tanase...

REX.

DURERILE DE CAP INSUPORTABILE
sunt cauza proastei dispoziţii

Deşi duceţi o viaţă regulată, nu fumaţi, nu beţi alcool şi mâncaţi la ore fixe, suferiţi totuşi de dureri de cap.

Nu v'aţi gândit până acum că aceste dureri de cap provin din cauza constipaţiei?

Puteţi scăpa cu uşurinţă de durerile de cap, luând KOPROL! KOPROL curăţă stomacul şi intestinele, eliminând toxinele.

KOPROL e remediul ideal în contra durerilor de cap produse de constipaţie.

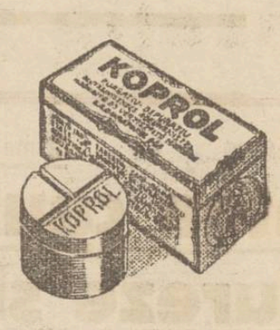

Refuzaţi cu energie imitaţiunile! Fiecare pastilă de ciocolată şi fiecare ambalaj poartă vizibil numele KOPROL!

KOPROL

PREŢURILE: 1 Buc. Lei 3 — 4 Buc. Lei 11 — 10 Buc. Lei 27

Ofertă pentru construcţia

unui mare hotel
în staţiunea Slănic-Moldova

D. efor C. Rusovici, printr'un memoriu trimis d-lui ministru al Sănătăţii, descrie situaţia precară în care se găseşte Epitropia Sf. Spiridon din Iaşi şi eforturile pe care le fac conducătorii ei pentru menţinerea celor 12 spitale proprietatea instituţiei ieşene.

D-sa spune că statul n'a acordat niciodată în întregime sprijinul lui pentru Spiridonie, iar dela expropriere încoace, instituţia aceasta de asistenţă publică nu mai poate merge cu mijloace proprii. Veniturile se realizează greu, concesionările şi arendările nu se pot face decât cu forme complicate cerute de Oficiul central de licitaţie, din care cauză Epitropia a fost de nenumărate ori păgubită.

Slănicul — veritabila sursă de venituri, care a trebuit să fie refăcut—nu mai poate aduce mult Spiridoniei din pricina amortizării capitalurilor investite în lucrări de refacere.

Dl. Efor Rusovici propune ministerului Sănătăţii o cerere a unui hotelier din Capitală, care se obligă a construi în Slănic, un mare hotel cu 100 camere, garaj, calorifer apă, băi, mobilier, etc. şi care va fi exploatat de constructor timp de 18 ani, după care va deveni proprietatea Spiridoniei.

Exploatatorul se angajează să achite în fiecare an Epitropiei suma de 700.000 lei drept arendă pentru concesionarea jocurilor de noroc, ce vor fi instalate în noua clădire.

O astfel de ofertă ne putând fi condiţionată de regulamentul oficiului central de licitaţie, fiind un caz cu totul special, Epitropia roagă să se studieze oferta urgent pentru a se începe lucrările de construcţie.

Comitetul agricol

al jud. Iaşi

Eri după amiază a avut loc la Prefectura de judeţ, constituirea comitetului agricol judeţean.

A prezidat d. Th. Zipa, prefectul judeţului.

Au fost aleşi următorii membrii: D. N. Stroici, preşedintele secţiei agricole judeţene; preotul V. Chirica protoeseu al judeţului; d. N. Bastachi, direct. serv. agricol judeţean d. Const. Cazani, medic veterinar primar al judeţului, d. Gh. Petrescu, directorul Regionalei Silvice, d. Dimitrie Schuler, directorul Şcoalei Agricole din Miroslava; d. Ion Tarbă, directorul pepinierei de Stat „Visoni"; d. Capt. Popp, comandantul legiunei de jandarmi, d. N. Negru, revizor şcolar şi d. Mihai Găgiulescu, directorul pepinierei Cotnari.

Tot aseară a avut loc şedinţa suboficiului de plantare.

S'a hotărât ca azi dimineaţă să se fixeze programa de lucru a ofensivei agricole. DEL

Preschimbaţi bonurile de premii

Un „Oficiu de ocrotire" pe lângă primăria Iaşi

Intrunirea comitetului de asistenţă - Hotărârile luate

In cabinetul d-lui primar Racoviţă s'a întrunit aseară comitetul de asistenţă socială sub preşedinţia d-nei Aglaia Hurmuzescu.

Participă d-nii O. Racoviţă, rabin Warhman, N. O. Mărgărint, d-na dr. Ochs, d-na Ortansa Popovici, d-ra Vărlănescu, d-na Costriş, d-ra Stroef şi d-ra Gina Ioanin secretara comisiunei.

Se pune în discuţie federalizarea tuturor societăţilor de asistenţă, şi contribuţia tuturor cetăţenilor la fondul de ajutorare a nevoiaşilor, printr'un impozit special.

D. primar susţine că cetăţenii vor refuza să plătească; promite însă că va face tot ce-i va sta în putinţă pentru a veni în ajutorul asistenţei.

Un oficiu de ocrotire

D. *dr. Cădere* medicul şef al oraşului, arată că după legea sanitară, ar trebui să se înfiinţeze *un oficiu de ocrotire* care să funcţioneze pe lângă primărie, cu concursul d-nelor din societăţile de asistenţă.

D-sa arată că Oficiul de ocrotire are menirea de a veni în ajutorul nevoeşilor, cu bani, alimente, locuinţă, medicamente. Să se ocupe cu procurarea de lucru şomerilor etc.

Se hotăreşte înfiinţarea oficiului.

Anchete la domiciliu

D. Racoviţă propune ca persoanele cari vor activa în Oficiul de ocrotire să se conducă după principiul Caravanei milosteniei.

Să se întreprindă anchete la domiciliul săracilor şi să se întocmească fise de fiecare nevoiaş.

Mai propune să se lanseze apeluri către public. Din partea primăriei promite suma de 100 mii lei şi localul necesar.

*

Se ia în discuţie faptul că în Iaşi sunt foarte mulţi săraci, bolnavi de gripă, cari nu se pot vindeca pe motivul că n'au mijloace de a se trata.

D. Racovitză oferă o jum. vagon de lemne şi o sumă de bani pentru ajutorarea acestora.

S'a hotărât începerea acţiunei pentru înfiinţarea oficiului de ocrotire.

Z. DESSMOND

Informaţii

x *Cursurile de Balneologie* încep Luni 18 Februar. Niciun medic n'are voe a da consultaţii în staţiunile balneare fără frequenţa cursurilor de Balneologie, cerute şi de legea balneo-climatică şi de regulamentul Facultăţii de Medicină.

Inscrierile se fac la Facultatea de Medicină, până la 18 Februar.

x *Tineretul liberal*, din sectorul Nicolina, pregăteşte pentru Sâmbătă 16 Februarie crt. un frumos bal, în saloanele Ateneului Nicolina. O muzică bună şi surprize plăcute, vor delecta pe asistenţi.

A doua zi, Duminică la ora 4 p. m. va avea loc o şezătoare culturală, cu intrare gratuită, tot la Ateneul Nicolina şi organizată de Tineretul Liberal al sectorului.

O fată... băiat!

La oficiul stării civile s'a prezentat spre a se căsători, tânăra Eufrosina Nicolau din Ţicăul de jos.

Ofiţerul stării civile a refuzat însă să oficieze cununia, pe motivul că mireasa este trecută în registru, drept... bărbat!

D-ra Nicolau a făcut o acţiune în justiţie, cerând să se lămurească starea ei civilă.

Tribunalul a fixat termen.

x Contra durerilor musculare, articulare, sciatice de natură reumatică sau gutoasă, întrebuinţaţi **Frantzbrandwein Mentoformic Dr. Ratianu** aprobat de Consiliul sanitar Superior. Alină durerile redând buna dispoziţie. Depozit Farmacia Dr. Ratianu Iaşi, Cuza Vodă 48.

AZI la ROXY DOUA filme şlagăre tot cu 12 şi 8 lei
MASCARADA cu Paula Vessely
Al doilea film **Pentru dreptate şi onoare**
cu KEN MAYNARD şi calul său TARZAN
Acelaş program dumineţile de Sâmb. şi Dum. cu 8 şi 6 lei intr

Gripa face ravagii!
Feriţi-vă de contagiuni, prin

Desinfectante Gustoase
Efect neîntrecut
„SAPIC"
S. A. pentru industria chimică

Intrunire politică

Duminică, la orele 4 p. m. a avut loc o populată întrunire la sediul sectorului naţărănist din str. Mârzescu, sub preşedinţia d-lui Gh. Colcea. Au participat d-nii: Al. Samoil senator al Camerei de muncă Bucureşti şi Preşedintele Uniunei generale a micei industrii; Victor Grădinaru secretarul g-l al micei industrii din Bucureşti.

Dl. Vasile Lungu preşedintele secţiei muncitoreşti al partidului Naţ. Ţărănesc Roman; Dl. Nicolaevschi-Bălţi; Dl. Iosub Iacob preşedintele sectorului Sf. Lazăr-Hala şi alţi fruntaşi ai partidului.

Dl. Gh. Colcea a făcut o amplă expunere despre realizările în folosul clasei muncitoare, elogiind pe dl. Profesor Costăchescu.

Dl. Vasile Lungu aduce salutul organizaţiei din Roman; Dl. V. Gradinaru Bucureşti critică politica economică a guvernului şi arată în ce stare au ajuns instituţiile muncitoreşti.

Dl. Iosub Iacob elogiază activitatea d-lui Colcea şi a sectorului Mitropoliei.

Dl. Ştefan Damischin face câteva consideraţii politice.

Dl. *Senator Al. Samoil* arată legiuirele făcute de Partidul Naţ.-Ţărănesc şi expune programul Partidului, în ceeace priveşte interesele profesionale şi muncitoreşti.

Intrunirea se încheie cu o manifestaţie pentru d. Prof. Costăchescu.

As.

Timpurile critice impun fiecăruia spirit de prevedere

Nimeni nu trebue să piardă ocazia de a beneficia de marile reduceri de preţuri, făcute de magazinul Carol Kratenştein din str. I. C. Brătianu, la toate articolele, în timpul celor 10 zile eftine.

Dl. Dr. M. CHESSELBRENER s'a reintors din Bucureşti aducând o instalaţie specială de diatermie şi raze ultra violette. Consultaţiuni zilnice în orele de dimineaţă şi după amiază în str. Elena Doamna 64 (colţ Podu Bucşinescu).

Trg.-Frumos

Dr. A. Socolovschi din Iaş, specializat de *nas, gât şi urechi*, va consulta şi opera la *Trg.-Frumos* Joi, 14 Febr. în cabinetul d-lu Dr. M. Tane, între orele 8—10½ a. m.

Dr. N. N. DABIJA
Medic de Spital şi al Casei Asigurărilor Sociale
BOLI INTERNE ŞI RADIOLOGIE
Diagnostic şi tratament cu
Raze X
Tratamente electrice:
Diathermie, ultraviolete
băi de lumină, etc.
Consultaţiuni 1—3 şi 6—8
Str. Sft. Atanase No. 4 la

DURERI NERVOASE, MIORENE, NEVRITE, DURERI MENSTRUALE, GUTOASE, REUMATISM MUŞCHIULAR
CUAŢI
NOVAL
CEL MAI BUN CALMANT
CEREŢI LA FARMACII CUTII ORIGINALE

Dela producător la consumator
Pentru covoare persane adresaţi-vă direct la prima sursă **TEBRIZ** str. Lascar Catargiu 34
Depozit permanent de covoare persane modele alese.
Se primesc şi comenzi pentru orice modele alese după jurnal.
PREŢURI MODESTE

Să-mi cânţi ţigane
(Caravana)

Este filmul ce va rula în curând LA SIDOLI Celebrii artişti *Charles Bayer* şi *Conchista Montenegro* îi vedem în punctul culminant al carierei lor.

Filmul este regisat de Erik Choroff cel mai de seamă regisor al lumei.

Montare, muzică, ritm şi fast nemaivăzut.

Amuzament cu totul rar.

combate cu succes Gripa

ULTIMA ORĂ

Crima din Bul. Ferdinand

Vintea caută să-şi uşureze situaţia

Parchetul a deferit cabinetului de instrucţie dosarul crimei din Bulev. Ferdinand.

Din ultima declaraţie a lui Vintea făcută d-lui procuror, rezultă că n'avea intenţia s'o impuste, pe nevasta sa, ci numai s'o intimideze.

Soţia l'ar fi lovit însă peste mână cu un baston şi arma s'a descărcat fără voia lui.

Au fost citaţi martorii oculari.

Incă nu s'a scumpit pînea

Comisiunea pâinii, întrunită în şedinţă ieri seara la Primărie, a luat contact cu delegaţiile morarilor şi brutarilor.

Discuţiile s'au învârtit în jurul urcării preţului grâului, implicit al făinii, şi asupra cererii brutarilor de a se revizui preţul pâinii.

Nu s'a ajuns la un rezultat definitiv.

Pentru Duminică dimineaţa la ora zece, delegaţiile a fost invitate la o a doua şedinţă a comisiunii pâinii.

D. Racoviţă a cerut răgaz pentru a culege date de la Bucureşti.

Brutarii, cari sunt convinşi că „dreptatea" e de cu ei, — mai aşteaptă...

Sfârşitul tragic

al unei tinere doctoriţe

Orhei 13.— In com. Ignăţei şi-a pus capăt zilelor dr. P. Burlacu, originară din com. Tăşlii.

Fiica unor părinţi bogaţi, d-ra Burlacu şi-a făcut studiile în străinătate. Aha acum câteva luni ea a fost numită în postul de medic al disp. Ignăţei.

La Ignăţei, tânăra şi frumoasa doctoriţă se îndrăgosteşte însă de agentul sanitar Jalobrevschi, om însurat. Acesta răspunde la dragostea doctoriţei. Dar iată că soţia lui Jalobrevschi află de romanul bărbatului ei cu d-ra Burlacu.

Eri dimineaţă d-na Jalobcevscaia a venit în camera doctoriţei şi a provocat scandal. După plecarea ei, d-ra Bulacu a înghiţit o puternică doză de sublimat corosiv. A fost chemat imediat medicul circ. vecine, dar acesta n'a putut decât să constate moartea nefericitei sale colege. Inainte de a muri, d-ra Burlacu a mai putut spune doctorului „Transmiteţi mamei şi lui Miţa, că nu sunt vinovată".

Moartea tragică a doctoriţei a impresionat adânc pe ţăranii din Ignăţei, care au iubit o mult.

Coresp.

Val de ger în toată ţara

Un ger cumplit domneşte în toată Moldova.

Astă noapte la Bacău termometrul a înregistrat 26 grade sub zero.

Şi în sudul Moldove, vremea s'a înăsprit.

Apele care revărsaseră în regiunia Galaţului, s'au retras; iar circulaţia trenurilor a fost restabilită.

In Bucovina bântue viscol puternic.

La Bucureşti au fost astă noapte 19 grade sub zero; iar la Temişoara gerul e de 28 grade.

Un fapt interesant se anunţă din Rusia. In regiunea Georgia a venit primăvara. Timpul e foarte cald şi ţăranii au început semănatul.

Trei şcoli din Iaşi

închise din cauza lipsei de lemne

Toate şcolile primare şi secundare din localitate s'au redeschis în cele mai bune condiţiuni, după epidemia de grip, iar azi cursurile decurg în mod normal.

Totuşi trei şcoli nu s'au putut redeschide, şi nu din motive de ordin sanitar, ci din pricina lipsei de combustibil.

Astfel şcoala primară mixtă din Calea Călăţii, şcoala „Vasile Conta" din Nicolina şi grădiniţa de copii din Şoseaua Naţională, neavând lemne pentru încălzirea claselor, au trebuit să renunţe la continuarea cursurilor.

Au fost înştiinţate despre acest fapt autorităţile sanitare şi şcolare, care vor întreprinde demersuri pentru aprovizionarea cu conbustibil a acestor şcoli.

Rep.

Consfătuirea majorităţilor

Aseară s'a ţinut consfătuirea majorităţilor parlamentare prezidată de d. Dinu Brăteanu.

D-sa a cerut hotărâre şi seriozitate la discuţia în parlament în chestia Skoda şi la proectul de lege a cooperaţiilor,—două probleme importante.

Apoi d. Brăteanu a arătat că există deplină înţelegere între d-sa şi preşedintele Consiliului.

D. Gh. Tătărescu a declarat că până Sâmbătă, sau avem condiţii noui cu Skoda (cum doreşte ţara), sau denunţăm contractul. Premierul a încheiat arătând că guvernul rămâne la datorie, să înlăturiască sarcini grele, — având încrederea Coroanei şi a ţării.

D. Gheorghe Brătianu

conferenţiază la Iaşi

Joi 14 Februar ora 7 seara Dl. *Prof. Gh. Brătianu* va conferenţia în Aula Universităţii, despre: „liberalism şi democraţie".

E prima conferinţă din ciclul organizat anul acesta de revista ieşană „Gândul-Vremii".

x Tusa şi Răguşeala în bronchitele gripale dispar repede cu *Pastilele de Eucalipt Benzomentolate Dr. Ratianu* aprobate de Consiliul Sanitar Superior. Indicate în toate afecţiunile pulmonare, laringite, astmă, desinfectează plămâni, uşurează respiraţia. Depozit Farmacia Dr. Ratianu, Cuza-Vodă 48.

Preschimbaţi bonurile de premii

S'a îngăduit ex-Kaiserului

să revie în Germania

Praga 13. — „Prager Presse" află că demersul ex-Kronprinzului la Hitler, a avut succes.

S'au dat asigurări că ex-Kaiserul Wilhelm poate veni în Germania, pentru 3 luni în cursul verii. Se afirmă că va şi veni în vară, stabilindu-se la castelul din Bad-Hamburg.

Boala lui Hitler

Paris 13. — Ziarele elveţiene primesc ştirea că preşedintele Hitler suferă de laringită. Cazul este destul de serios, iar medicii au interzis pacientului să vorbească în public.

Germanii pretind Memel-ul

Berlin 13.— La Universitate s'a ţinut o adunare în care s'a protestat contra regimului lituan din Memel. Oratorii au declarat că Memelul trebue supus plebiscitului şi că germanii trebue să obţie desfiinţarea tratatului din Versailles.

Misiunea d-lui Slăvescu la Praga

Tratativele cu Skoda

Bucureşti 13.— D. Victor Slăvescu se află la Praga, în misiune specială.

E vorba de tratativele cu casa Skoda.

Skoda a consimţit o reducere de 20 la sută din volumul comenzii; însă d. Tătărescu cere o reducere de 40 procente.

In ce priveşte preţul, este discuţie asupra convertibilităţii coroanei cehe. Dela data comenzii şi până azi, coroana a suferit o scădere de 16,5 la sută.

Guvernul nostru cere ca paguba s'o sufere fabrica; însă Skoda vrea să lase jumătate în sarcina României.

Discuţiile continuă. In orice caz, până Sâmbătă se va decide într'un fel.

A încetat greva dela Anina

Temişoara 13— Greva minierilor de la Anina a încetat aseară.

Lucrătorii au evacuat puţurile unde stătuseră baricadaţi 40 de ceasuri. Dintre ei, 20 erau bolnavi şi au fost internaţi în spital.

Tratativele vor continua, pentru a se examina cererile lucrătorilor.

Dispariţia unei fete

Chişinău 13.— D. lt. Radu Ionescu din str. Inzova 24, a reclamat autorităţilor că dela locuinţa sa a dispărut în condiţiuni misterioase, fetiţa Veronica Balan, în etate de 14 ani.

Locotenentul Ionescu, crede că fata ar fi fost răpită de traficanţi de carne vie.

S'au ordonat cercetări.

Legea Cooperaţiei

Bucureşti 13.— D. Sassu ministrul agriculturei, a vizitat pe d. Mihalache, şi l-a pus în curent cu proectul guvernului pentru organizarea cooperaţiei'

In acelaş chestiune, d. ministru Sassu a vizitat pe d. Virgil Madgearu.

Guvernul pregăteşte o lege de asigurare a ofiţerilor.

D-na şi D-nul
LUPU REIDLER
au plăcerea de a anunţa rudelor şi prietenilor naşterea primei lor fetiţe
LYORITA
Prezenta ţine locul oricărei înştiinţări.
Iaşi, Februarie 1935

Informaţiuni

x După demisia d-lui M. Negru, din postul de revizor şcolar, care va deveni operantă pe ziua de 1 Martie a. c., se dă ca sigur numirea d lui profesor Pamfil.

Deoarece, dela această dată postul de revizor şcolar va fi retribuit numai cu salariul de catedră, se crede că pe lângă d. Pamfil va mai fi numit şi d. prof. Nistor.

x Baritonul V. Stăncuiesou a sosit astăzi în Iaşi.

După cum am anunţat, concertul de gală are loc Vineri 15 Febr. la Teatrul Naţional.

x *La Iaşi, termometrul a înregistrat în cursul nopţii 20 grade sub zero; iar azi dimineaţă 19 grade sub zero. Diferenţa faţă de ziua precedentă este numai de un grad.*

x BALUL PRESEI organizat de „Sindicatul ziariştilor din Iaşi, are loc la *9 Martie*.

Orice informaţii se pot obţine dela d. Henry Burileanu la ziarul „Opinia" între orele 9—10 jum. a. m.

x *Societatea Colonia şcolară „Spiru C. Harel" din Iaşi* anunţă pe binevoitorii ei cumpărători de bilete, că Ceaiul dansant ce urma să aibă loc în seara zilei de 2 Februar a. c. la Cercul Militar, s'a amânat pentru ziua de 30 Martie a. c.

x Tribunalul a achitat pe tânărul Iosif Aberman din Str. Smârdan, acuzat de fosta sa logodnică d-ra Lori Bercovici din Str. Sf. Andrei, pentru excrocherie.

x PREMIU MUZICAL. — Premiul pe 1934 de lei 10.000, — al fundaţiei Max cav. de Anhauch, administrată de Societatea filarmonică din Bucovina, menit pentru cea mai bună compoziţie de stil înalt a unui compozist din România, —a fost acordat d-lui George Onciul, lector la Universitatea Cernăuţi, pentru cantata cu soli, cor şi orchestră „Sihastri".

x MĂRŢIŞOARE.— *„Liga apărării contra atacurilor aeriene"* a confecţionat anul acesta un mare număr de mărţişoare cu efigia Suveranului şi a reginei Maria.

Mărţişoarele sunt executate în frumoase condiţiuni şi se vând cu 10 lei bucata. Ele au fost trimise spre desfacere, principalelor instituţii publice din localitate.

x Părinţi! Păziţi-vă copii contra epidemiilor, întrebuinţând Preventivele Werner: Oleu Preventiv Gargara Phenoxil sau Soluţia Milne.

Farmacia Werner—Iaşi. 1

x Pentru *Monitorul Oficial* orice fel de publicaţiuni, pierderi de acte, bilanţuri, ciaţii etc. se primesc la Opinia, Iaşi, str. Lăpuşneanu 37.

x Păziţi-vă de răceli şi gripă prin bomboanele Flavisan SAPIC.

„LA WALDMAN"
Magazin de lână şi bumbace
ANASTASIE PANU 35 — vis-a-vis de Hală
Asortat cu toate articolele de mercerie, lână pentru tricotat şi împletit toate mărcile.— Sortiment special marca „Pingouin", Franceză, cu specialităţile Angora, Angorex, Roi, Suisse, Ecossais, Skieure, Mondain, Sibirien, etc.
Bumbac pescăresc cu kgr., macramé şi cotton macco. Filé pentru perdele. Coton perle, Muline şi bumbăcel culori garantate. Mătase vegetală. Modele pe canva şi etamină pt. perine şi covoraşe. Carpete moderne. Feţe de masă, milieuri, leifere desemnate. Etamină cu metru
Preţuri eftine

Ştiri poliţieneşti

O arestare curioasă

în piaţa halei

D. Stelian şeful percepţiei Halei, a reclamat autorităţilor că locuitorul Iancu Cunţler din strada Ipsilante 14, ar instiga pe comercianţi şi proprietarii de gherete să se sustragă dela plata taxelor comunale.

A fost trimis un poliţist la hală care a procedat la arestarea pârâtului, deferindu-l spre cercetare la comisia IV-a.

Agresiune într'un local. — In bodega d-lui Marcu Schwartz din str. Mârzescu s'a iscat un conflict între comerciantul Moritz Crisdn Roman şi şoferul autobuzului de curse Iaşi-Roman 80. In toiul certei şoferul l-a maltratat pe comerciant. Cazul se cercetează la cinc. III-a poliţienească. REP.

Tulburări la Viena

Viena 13,— In cartierul Ottakring, comuniştii au făcut demonstraţii, cu prilejul împlinirei unui an dela revoluţia socialistă.

S'au produs dezordini şi a intervenit poliţia.

Un muncitor a fost omorât, iar doi răniţi. Dintre poliţişti au căzut doi răniţi.

S'au operat 40 arestări.

S'a făcut un pelerinaj la cimitir, operându-se şi acolo 30 arestări.

Pretutindeni s'au luat măsuri severe de pază.

*

La Eberschwang, uzina a fost aruncată în aer. E vorba de un atentat comunist.

Dl. dr. Angelescu

apelează la Rege

Bucureşti 13—D. dr. C. Angelescu ministrul instrucţiei, a avut o consfătuire cu profesorii-parlamentari. D. Angelescu a arătat că la departamentul său nu se pot face reduceri bugetare; şi a cerut sprijinul parlamentarilor.

Astăzi, ministrul instrucţiei se prezintă în audienţă Regelui, căruia îi va înmâna un memoriu în această chestiune.

De ce a fost rechemat

ministrul german de la Bucureşti

Bucureşti 13.— In legătură cu rechemarea d-lui Von den Schmidt, ministrul Germaniei la Bucureşti, un ziar dă explicaţia următoare:

Cu puţin înainte de a veni la Bucureşti, d. Schmidt a reprezentat Reichul la Dublin. Acolo, cu prilejul unei solemnităţi, diplomatul german a sărutat mâna Nunţiului papal.

Abea acum faptul s'a cunoscut amănunţit de către guvernul din Berlin; şi s'a apreciat că gestul d-lui Schmidt nu i potrivit cu demnitatea unui reprezintant al Reichului.

Deaceia d. Von den Schmidt a fost rechemat acuma dela Bucureşti şi va fi îndepărtat din diplomaţie.

S'a renunţat la unificarea Camerelor profesionale?

Am relatat agitaţia conducătorilor Camerilor profesionale, în contra tendinţei de contopire a acestor instituţiuni într'o Cameră unică.

D. Mărgărint preşedintele Camerei de Muncă Iaşi, care s'a ocupat mult de această problemă, ne informează că *ministrul a renunţat la ideia unificărei Camerilor profesionale.*

Va veni însă curând cu o nouă lege de organizare a acestor instituţiuni, pe baze mai temeinice.

Ministrul muncii ar intenţiona să organizeze pe lângă Camerile de muncă, cursuri speciale, pentru meseriaşi, în vederea pregătirei lor în materie socială şi profesională. Rep.

Pentru sănătatea ochilor Dvs., adresaţi-vă numai magazinului de specialitate

Optica modernă ARGUS
IAŞI, -- LAPUŞNEANU 43
vis-a-vis de Hotel Palace
CALITAŢI SUPERIOARE
PREŢURI MODERATE

DOCTORUL
R. DAMSKER
Str. Ghica Vodă No. 32
MEDICINĂ INTERNĂ,
SIFILIS ŞI GENITO-URINARE
Diatermie şi băi de lumină
intre 8—11 a. m. si 3—7 p. m.

BRAŞCU
Repară cinstit şi bine aparatul Dv. de radio.
Becuri radio şi electricitate
Reprezent. *„ORION"*
Braşcu

Jurnale de modă
pentru sezonul de primăvară la
S. PERETZ, Str. Lăpusneanu 28.

DOCTOR
Corneliu Stoian
Genito-urinare, sifilis, venerice
Consultaţii 4—7
strada I. C. Brătianu 58

ORA 12

PRABUŞIREA

celui mai mare dirijabil

New-York 13.—In raza portului San-Francisco s'a prăbuşit cel mai mare dirijabil „Makon" al flotei americane.

Imediat au sărit în ajutor mai multe vapoare, care au reuşit să salveze echipajul compus din 80 persoane.

Dirijabilul este complect distrus.

Peste 2 zile
are loc tragerea cl. IV-a, Lot. 6-a
Jucători!
Grăbiţi-vă a reînoi lozurile Dvs. pentru ultima clasă la
Colectura Norocului
Banca EMANOIL MARCOVICI
Iaşi, Str. Ştefan cel Mare, 15
Câştiguri în valoare de circa Lei 204.000.000.—

ANUL XXXI No. 8351

ABONAMENTE

Lei 350 . . . . pe un an
„ 180 . . . . „ 6 luni
„ 90 . . . . „ 3 „
„ 1000 . . Instituții publice

ATELIERELE TIPOGRAFICE
IAȘI. — STR. LĂPUȘNEANU 37

Telefoane { Redacția 391 / Administrația 394 / Serviciul de noapte 367

1 LEU

OPINIA

Ziar popular cotidian

VINERI 15 FEBRUARIE 1935

OPINIA SERIA 59-a

PREMII GRATUITE 50.000 LEI

IDEI ȘI FAPTE

Pacostea economiilor

Și noul ministru de finanțe întâmpină greutăți la întocmirea bugetului general al statutui. Șefii departamentelor nu pot găsi modalitatea de a realiza reducerea cheltuelilor cu 10 la sută, cerută insistent de d. Victor Antonescu. Iar ministrul care rămâne intransigent și refuză categoric să facă reduceri, e tot d. dr. Angelescu. (Și acum un an tot d-sa s'a opus hotărârei ministrului de finanțe, referitoare la realizarea pe economii).

— Capitolul „materiale" din bugetul instrucțiunii publice—obiectează foarte just titularul ministerului respectiv— nu mai corespunde de mult nevoilor reale. De unde vreți așa dar să mai realizez economii? Eu înțeleg să mi se ofere posibilitatea materială de a fi de folos învățământului românesc. E nevoie de construcții școlare noui, precum și de reparații urgente la cele vechi.

*

Și totuși cei cârmuiți nutresc convingerea că la nevoie *s'ar putea face economii, mai mari chiar de zece la sută din bugetele ministerelor. Bunăoară, la capitolul:* personalul superior. *Aici ar încăpea desigur, economii de multe sute de milioane lei.*

Să se fixeze odată un maxim de salar *pentru* absolut toți *slujbașii statului; să se suprime funcțiunile inutile; să nu se îngăduie nimănui să încaseze mai mult decât un salar; să se pună capăt risipei.*

Suntem siguri că dacă s'ar proceda așa, dacă s'ar avea curajul suprem de a se tăia în carnea...putredă,— bugetele n'ar mai fi deficitare și statul ar putea corespunde menirei sale: s'ar face șosele, s'ar întinde rețele de cale ferată, s'ar clădi școli, s'ar ridica spitale, s'ar încuraja agricultura etc.

Atunci statul nu s'ar mai găsi în situația acelui gospodar prost care, în loc să-și sporească averea și să-și mărească venitu-rile, preferă să facă economii strașnice; să umble, el și copii lui, goi și descuiți, să moară de foame, în speranța iluzorie că va reuși să-și echilibreze astfel bugetul.

Ori, idealul a fost și este: un buget bogat, posibilități materiale mari, putința de a cheltui, de a făuri și de a mări patrimoniul țării.

I. L. Basarabeanu

Catastrofa din Pacific

Am anunțat ieri, prăbușirea uriașului dirijabil „Makon" din tipul marelor aeronave ale marinei americane (în clișeu).

Catastrofa s'a produs în Oceanul Pacific, în apropierea portului San-Francisco. Ajutoarele venite la timp, au putut salva echipajul; totuși s'au pierdut două vieți omenești. Dar pagubele materiale sânt foarte dureroase. Se știe că asemenea catastrofe s'au mai produs în America.

Din toată lumea

Dictatură contra femeilor.— Am arătat că dictatorul Chimnei, mareșalul Șang-Kai-Cek, a interzis militarilor să se căsătorească cu femei care abandonează portul tradițional al cozilor și pieptănătura cu coc.

Asta însă n'ar fi nimic. Mareșalul Șang a pornit un adevărat război contra sexului frumos, dând o serie de ordine excesive.

Astfel: se retrage dreptul de vot al femeilor și li se interzice amestecul în politică cu bărbați; n'au voe să facă bae la un loc cu bărbații; n'au voe să danseze în public; n'au voe să fumeze; n'au voe să se primble cu picioarele goale; n'au voe să se angajeze ca guvernante; n'au voe să intre în restaurante (nici chiar cu bărbații lor); n'au voe să întrebuințeze pudră și farduri.

Femeia prinsă în adulter, va fi pedepsită la un an închisoare (în schimb, adulterul barbatului nu se pedepsește).

O indignare generală a cuprins pe femeile din China, care au pornit lupta contra dictatorului dela Nanking. Și bănuim că, în cele din urmă, tot femeile vor învinge.

Bugetul Vaticanului.— In Statul Papal tutunul e foarte ieftin, deoarece era până acum scutit de orce taxe.

Dar s'a resimțit și la Vatican criza financiară. Proectul noului buget pontifical a înscris la venituri o importantă sumă, din taxe pe tutun. Fumătorii trebue să fie dezolați.

*

Alfabet radiofonic. — Un tânăr american, Spatari, a inventat un „alfabet radiofonic" întemeiat pe cele 7 note ale gamei muzicale. Prin combinările acestor note, se pot obține 960,799 cuvinte.

Alfabetul poate fi învățat de oricine, devenind astfel un mijloc internațional de înțelegere între oameni.

Orce transmisiune la radio, în acest alfabet, poate fi înțeleasă de orce auditor, în toată lumea.

Ingenerul Wilson a și început experiențe în Canada, cu acest alfabet muzical.

Accidentul unei artiste — Un accident ciudat s'a produs în studio-ul cinematografic din Joinville.

Adorabila artistă franceză Annabella juca o scenă de circ, cu un urs îmblînzit. Din cauze necunoscute, dintr'odată ursul a luat artista în brațe și s'a trîntit cu ea la pământ. A sărit imediat personalul, în frunte cu Jean Murat (soțul Annabellei) și a salvat frumoasa artistă care s'a ales numai cu fractura gleznei de la piciorul sting.

Riscurile meseriei.

IN MEMORIAM

N. G. LONGINESCU

S'a stâns alaltăeri la București, în urma unei îndelungate și grele suferinți, un intelectual de elită, un profesor de o cultură superioară, de o pregătire pedagogică rară, mult iubitul și adânc regretatul inspector-general al învățământului normal, *Nicolae Longinescu.*

Moldovan de origine, din a doua cetate a Unirii,—Focșanii,—prin frații săi, cari au profesat în Iașul nostru, — unul strălucit profesor, altul avocat,—ca și prin legăturile sale sufletești cu dăscălimea ieșană, *Nicu Longinescu* ne aparține și nouă.

Moare la o vrâstă când puterile sufletești, în continuă ascensiune ca înțelegere a problemelor, l'ar fi slujit a activa, în chip tot mai sporit, atât ca organ înțelept de control, cât și ca intelectual de mare valoare.

Profesor strălucit de pedagogie; cu studii aprofundate în Universități germane; cu drept de a ocupa o catedră universitară, la care însă n'a putut ajunge, din cauza unor contingențe străine de interesele învățământului superior; fost eminent director al Școlii Normale din Galați, iar în ultimii ani inspector general de învățământ normal; colaborator priceput al celui mai mare ministru de instrucție pe care l'a avut vr'odată Țara Românească, — neîntrecut în veci, *Spiru Haret*, — *Nicu Longinescu*, scump, mult apreciat și devotat prieten al celui ce, cu lacrimi și prin lacrimi, așterne hârtiei nesimțitoare aceste șire, pleacă mult prea timpuriu dintre noi, într'o lume căreia toți ne datorim, ca ultim tribut, dar către care era firesc să-i fie îngăduit a se îndruma mult mai târziu!

Dar „nu sunt vremile sub om, ci bietul om sub vremi", cum, atât de sugestiv și impresionant o spune Croni carul.

Atât corpul didactic secundar din Iași, cât și cel primar, au avut prilejul să aprecieze, nu odată, tactul, măsura în vorbă și acțiune a celui ce a fost inspectorul general *Conu Neculau.*

Cel care abia poate scrie un cuvânt despre colegul și prietenul său; care, vreme îndelungată, ani și ani, a lucrat cu dânsul, în cea mai deplină înțelegere; care a redactat, împreună cu el, numeroase memorii, rapoarte documentate, propuneri studiate cu privire la bunul mers al învățământului; care-și propusese ca, tot cu prietenul său, acum la bătrânețe, să scuture praful așezat din belșug, în arhivele ministerului, despre acele lucrări, sistematizându-le și făcându-le să vadă, ca interes istoric, lumina tiparului, — adânc îndurerat de neașteptată pierdere a dragului, a alesului său prieten și împreună muncitor, în neputință, din cauza sănătății, de a lua parte la înmormântarea rămășițelor sale pământești, plânge și transmite, pe această cale, sentimentele sale de adâncă durere, mult încerca ei doamne *Longinescu*, lui *Ionel*, copilul vrednic moștenitor al calităților tatălui său, ca și întregii familii.

Tovarășa vieții mele, bună prietenă a doamnei Longinescu, se asociază în totul sentimentelor mele.

Cel de Sus, în Bunătatea Sa nemărginită, să aibă în sfântă paza Sa, sufletul lui *Nicu* și să întărească, prin harul său divin, pe nemângâiată soție, pe fiul dezolat, ca și pe frații și sora îndurerați, spre a putea suporta această nemărginită pierdere.

I. MITRU

INSEMNĂRI

GRIPA

Când se iscase focul de la Moreni, toată suflarea românească s'a apucat de dat sfaturi, care mai de care mai șugubețe, cum să-l stingă. In ale sale „scrisori fără adresă", maestrul Topârceanu pomenește vr'o șase-șapte oferte dintre acestea, între care și pe a unui cinstit părinte, ce se oferise să-i citească focului o moliftă la cap, până o să-l stângă..

Azi, tot Românul, când îi vine a scrie, vorbește în slove despre gripă...

„Oamenii de specialitate, dau rețete, descriu boala și anunță măsurile preventive.. Matematicienii, dau statistici asupra numărului bolnavilor, pe provincii, pe secte religioase, pe vârste, pe sexe, pe ocupațiuni, pe rasse, ori pe anotimpuri..

„Istoricii, descriu flagelele de mult trecute, dar, cu asemănări în ce privește ordinea socială, și trag concluzia că, gripa, este o tardivă consecință a pactului dela Locarno... Filologii, caută originea cuvântului „gripă".. Oamenii politici caută originea răului, și, găsesc că gripa (ca și frigul, cutremurul de pământ ori crimele școlare) provine din marile greșeli comise de liberali în guvernarea țării.. Misticii, văd în gripă fiara din Apocalips și anunță sfârșitul lumii.. Toți scriu și trag concluzii...

„Doar analfabeții tac, și-și sulfă nasul..

Imi fac și eu, ca tot românul cu știință de carte, o sfântă datorie, de a contribui, cu cât mă duce mintea, la lămurirea acestei palpitante chestiuni, din punctul meu de vedere, în fața opiniei publice...

Ce-i cu gripa?

Intâi o *definiție*:

Gripa este atunci când *nu* ești sănătos, și (după unii autori) când *nu* iei „Dalin", sau (după alții) când *nu* be alcool..

Concluzia: Să te ferească Dumnezeu să fi sănătos și să iei „Dalin"... (Observați că „nu" este subliniat).. N'aș putea să spun acelaș lucru despre alcool, fiind cunoscut faptul că nu s'a văzut până acum o sticlă de rachiu înfundată, îmbolnăvindu-se de gripă.. (Și apoi, mai am și alte motive de ordin strict intim..)

Cum să ne ferim?:

Foarte simplu: mai simplu ca un articol de dl. Dimer, mai simplu ca un poet modernist:

Când vezi, de departe, că vine un om cu gripă înspre tine, te ferești, că de aceia ți-a dat Statul picioare și primăria trotuar pe două părți ale uliței.. Dacă, din întâmplare, în timpul traversatului, dă o mașină peste tine și te calcă, zi bodaproste: te-a ucis și ai scăpat de gripă...

Unele babe, recomandă ca dostorie preventivă, găinatul de găină neagră, amestecat cu mujdei de ustroi și fiert cu lapte de mâță șchioapă, într'o noapte când e oprită lumina, dela uzină... Cred însă, acest leac fără prea multă eficacitate, deoarece, de s'ar fi dovedit că are vr'o putere, ar fi umplut d-nii farmaciști încă vr'o serie de pastile numai și numai cu găinat, pentru stârpirea flagelui...

Fapt care, însă, pe cât știu nu s'a întâmplat încă...

Cred că am lămurit suficient pe cine nu era încă lămurit. La rigoare, voi reveni cu explicații, pentru ca toată lumea să fie mulțumită.

In orce caz, scuzați vă rog stilul puțin cam greoi (fiindcă-i științific) al prezentului articol..

Alexandru Pogonat

Cetiți

In pag. 4-a

ULTIMA ORA

INSTITUȚII IEȘENE

Spitalul de Izolare

o instituție occidentală

și indispensabilă pentru nevoile locale

N'aș fi scris poate, cele ce vor urma, dacă zilele trecute un ziar local n'ar fi publicat că la spitalul „Izolarea", bolnavii...mor de foame, suferă din cauza frigului ș. a. m. d.

Mărturisesc că am rămas surprins, întrucât cunoșteam altă situație la acea instituție; și îmi închipuiam că o cunosc toți ieșenii.

Am avut prilejul să văd spitalul „Izolarea" înainte de refacere, și după.

Am colindat prin toate pavilioanele, prin toate saloanele, atunci când epidemiile erau în plină descreștere, cât și atunci când saloanele deveneau neîncăpătoare.

Spitalul „Izolarea", de ani de zile progresează în ce privește instalațiile, localul și în primul plan serviciul medical.

Și era firesc acest lucru, din moment ce instituția a fost condusă ani dearândul, de d. prof. dr. Ciucă, savantul cu renume mondial.

Și nu trebue să uităm eforturile ce s'au făcut de către întreg corpul medical, atunci când Iașul a fost amenințat de cele mai primejdioase epidemii: febra tifoidă, scarlatina, tifosul exantematic, etc.

Sa oanele deveniseră neîncăpătoare și sute de suflete au fost salvate.

*

In primul rând trebue să subliniem îmbunătățirile de ordin științific ce s'au adus spitalului, înzestrându-l cu tot ce medicina modernă a dat în ultimii ani.

Firește că la „Izolare", spital numai pentru boli contagioase, contează într'o măsură importantă, higiena.

Și din acest punct de vedere „Izolarea" poate sta la nivelul celor mai mari spitale și sanatorii din Occident; precum în aceiași măsură poate figura și din punctul de vedere al modului civilizat cu care sunt tratați bolnavii de către întreg personalul spitalului.

Actualmente spitalul—după plecarea d-lui prof. Ciucă—este condus de către d-nii prof. Al. Slătineanu, Bălteanu și conf. dr. I. Alexa, cu colaborarea prețioasă a d-nelor. dr. Franki, Alexa, d. dr. Budescu, etc.

Grija părintească ce o poartă acest corp medical, bolnavilor cât și conștiinciozitatea cu care își duc la îndeplinire greaua misiune ce le-a fost încredințată, fac din spitalul „Izolarea" o instituție model, și absolut necesară într'un oraș ca Iași, unde epidemiile

Continuare în pagina II-a

Pretenții nejustificate

de scumpire a pânii

Din felul cum decurg discuțiile la primărie, e probabil că brutarii vor fi iarăși satisfăcuți și pânea scumpită. Iar sfânta dreptate este ca pânea la Iași e destul de bine plătită.

Chiar regulamentul sanitar prevede 40 la sută apă în pâne. Deci la pânea de 850 și chiar 8 0 grame, se întrebuințează cel mult 500 grame făină. Această făină costă între 3, 50 și 4 le. Restul până la 7 lei e destul pentru cheltuelile și câștigul brutarului, la o pâne așa zisă albă.

Când exista concurența cuptoarelor Moarei Moldova, brutarilor le dădea mâna să vândă cu 6 și cu 5 lei. Apoi au ridicat la 7 și 6, ceia ce le aduce un câștig bun.

A mai scumpi pânea, înseamnă speculerea unei populațiuni sărace, în vremuri de trai deosebit de aspre. Primăria trebue să procedeze energic, pregătind un ansamblu de măsuri care să pue stavilă presiunei permanente a brutarilor.

„Intre Orient și Occident"

Pentru conferința d-lui prof. univ. Tr. Brăileanu

de prof. NICOLAE I. POPA

Sâmbătă 16 Februar la ora 7 seara, va avea loc, în Aula Universității, conferința d-lui profesor universitar Traian Brăileanu dela Cernăuți, intitulată: *Intre Orient și Occident.*

Conferențiarul este perfect cunoscut tuturor ieșenilor care frământă idei pe terenul sociologic, etic și politic. Printre lucrările d-niei sale, relev în particular tratatul de sociologie, — primul în felul lui în limba română, până va apărea acel anunțat de d. prof. Petre Andrei,—și publicat în trei volume, care reprezintă și trei etape ale ideologiei profesorului cernăuțean: *introducere în sociologie* (Cernăuți, 1923); *sociologie generală* (Cernăuți, 1926) și *Politica* (Cernăuți, 1928).

Intuiția de filosof și experiența ideologică l-au condus la o *dreapță* teoretică, în afară de cadre de politică militară. Un politician care își hrănește asemenea convingeri cu lucrări filosofice ca ale lui Lasbax, este mai curând un ideolog inveterat, îndârjit să urmărească în linia evenimentelor, un fel de hegelianism de dreapta, o realizare automatică de idei abstracte.

Numeroase articole din *Revista de Pedagogie* îi reliefează preocuparea de lărgire și de aplicare a ideilor filosofice în cadrele morale și sociale: *sociologia în învățământul superior și secundar; Fundamentarea biologică a sociologiei și importanța ei pentru teoria și practica pedagogică* (1934).

Ca metafizician și moralist, d. Brăileanu a tradus *Intemeerea metafizicei moravurilor* de Kant (București, 1929) și a abordat *Originele metafizicei (Revista de Pedagogie*, 1932).

Prin lucrările d-sale de valoare, prin colaborarea la diferite reviste de specialitate, prin cursurile și prin marele ascendent ce-l are asupra studenților cernăuțeni — d. prof. Brăileanu este o personalitate proeminentă a vieții culturale bucovinene și un nume în filosofia românească.

*

Acesta-i conferențiarul de Sâmbătă seara. Interesul problemei anunțate nu este mai prejos: *Intre Orient și Occident*, chestiune mult frământată, mai ales dela război incoace, și pe toate tonurile. Dosarul european al dezbaterilor este imens și de-o așa diversitate de atitudini, încât vor trebui spiritul critic și acel constructor ale unui filosof ca d. Brăileanu, pentru a opera o sinteză valabilă și a ne deschide drumuri și orientări clare.

Prin „criza spiritului", pe care a deslănțuit-o, războiul a avut darul să întoarcă multe priviri de speranțe, mai ales germane, spre Orient.

Așa filosoful Oswald Spengler proclamă, deja în 1918, *Der Untergang des Abendlandes* (Decăderea Apusului), găsind profetic remediul în școala de adâncire a vieții, pe care o oferă orientul mistic. Kayserling, filosoful din Darmstadt, predică și el o întoarcere spre bud sm (*Journal de voyage d'un philosophe*). Germania messianică de după război își găsește o voșație mistică pentru a servi de intermediară între Orient și Occident, între Asia și Europa, a căror fuziune spirituală îi apare ca o salvare.

Problema se pune și în Franța, Paul Valéry denunță, încă din 1919, *La Crise de l'Esprit* (în vol. *Var été*, 1925, In Franța raționalistă, se găsesc destule spirite doritoare de evaziune și de împrospătare, pentru a alcătui acea sugestivă anchetă *Les Appels de l'Orient* publicată în *Les Cahiers du mois*, 1925.

Un erudit indianizant ca Sylvain — Levy pledează pen-

Continuare în pagina II-a

Pentru a învinge constipația

luați Ceaiul Cisbey!

Un ceaiu gustos, din plante de câmp, care-și amestecă parfumul și virtuțile vindecătoare!

CEAIUL CISBEY, din simple plante de câmp, a fost preparat întâia oară în Franța, de către călugării mănăstirii Trapiștilor și este cunoscut peste tot, acolo, sub numele de ceaiul de sănătate al Călugărilor Trapiști.

Formula compoziției sale a fost încredințată marelor Laboratoare Cisbey din Paris, care singure au dreptul de a-l prepara!

Prin acțiunea binefăcătoare asupra tubului digestiv (stomac, ficat, intestine), asupra rinichilor, asupra nervilor și asupra sângelui, Ceaiul Cisbey redă sănătatea, vigoarea și buna dispoziție. In primul rând, scaunele devin ușoare și regulate, sângele se curăță, organismul se desintoxică, mintea se limpezește, pofta de mâncare și somnul odihnitor revin, dorul de viață renaște!

Deși cu totul inofensiv, el este cel mai puternic înviorător! Ceaiul Cisbey se întrebuințează cu cel mai desăvârșit succes, contra constipației, digestii grele, vârstă critică, vâjâeli, migrene, roșeli, congestii, tranji, mâncărimi, junghiuri, boli de piele, reumatisme, dureri. *Ceaiul Cisbey curăță sângele!*

Cereți un esantion gratis, pentru încercare! El este delicios de băut, chiar fără zahăr!

Prețul Lei 50 cutia de 100 gr., la toate farmaciile și drogueriile din țară.

Cereți numai *Ceaiul Cisbey* și refuzați imitațiunile!

Depozit pentru Ceaiul Cisbey, București, 103, Str. Toamnei.

Salvați-vă de

GRIPĂ

luând

JAWOL

Cutii a 3 tablete — 9 lei

DOCTOR

D. Brănișteanu

Asistent Universitar

— Medic de Spital —

Boli interne

(Roentgen-Diagnostic)

Consult: 2-5 și după rendez-vous. Str. V. Conta 18

Ați trecut pe la magazinul

Carol Kratenștein? Str. Brătianu

Profitați de cele 10 ZILE EFTINE

și veți cumpăra mari chilipiruri.

Observați bine firma la „KRATENȘTEIN". Nu confundați cu alte firme din aceiași stradă care vă derutează lipind afișe în vitrine.

Un șir de festivități

în onoarea I. P. S. Mitropolit Nicodem

In cursul săptămânii acesteia și celei viitoare, vor avea loc frumoase solemnități la diferite instituții din țară, cu prilejul instalării I. P. S. Mitropolit Nicodem în fruntea eparhiei Moldovei.

La Universitate

I. P. S. Mitropolit va vizita Universitatea ieșană.

Studențimea va fi convocată în Aulă și cu acest prilej chiriarhul Moldovei va vorbi tineretului studios, dându-i povețe și îndrumări.

Vizita Înaltului Prelat se va produce în cadrul unei solemnități deosebite.

După cum se știe, I. P. S. Nicodem a fost proclamat în anul 1919, „doctor honoris causa" al universității din Cernăuți.

La Senat

Probabil Vineri, chiriarhul nostru va pleca la București.

Luni se va face primirea în Senat a I. P. S. Sale.

Membrii maturului corp îi pregătesc o frumoasă întîmpinare. Vor fi prezenți pe lângă oți miniștri, și d. Gh. Tătărescu prim ministru.

I. P. S. S. Mitropolit Nicodem va rosti o cuvântare.

Sf. Sinod

Și membrii Sfântului Sinod îi pregătesc noului chiriarh o primire însuflețită.

I. P. S. Mitropolit Nicodem revine în înaltul for bisericesc, după o absență de 10 ani.

Și la M-rea Neamțu

Săptămâna viitoare când chiriarhul Moldovei va porni spre Iași, va veni prin via Pașcani, deoarece vrea să viziteze și locașu-i scump dela Neamțu unde și-a petrecut 10 ani din viață.

Fraților dela Mânăstirea Neamț în frunte cu vrednicul monah Arhimandritul Valerie Moglan, îi vor face o întâmpinare entuziastă.

Deasemenea d-nii deputat Nicu Gurada și Leon Mrejeru, prefectul județului Neamț îi vor ieși întru întîmpinare cu mii de credincioși din valea Bistriței.

Zilele acestea va sosi în localitate un delegat al Patriarhiei care va asista la darea pe seamă a Mitropoliei Moldovei, I. P. S. S. Mitropolitului Nicodem.

Și astfel înaltul chiriarh va fi în mână toate frânele eparhiei spre bucuria întregului norod moldovenesc.

GR. SPIRU

Concursurile de frumusețe

sânt în declin

Un ziar din Paris relevă că anul acesta concursurile de frumusețe nu mai obțin succesul din trecut. Chiar și la Paris, unde au apărut aceste concursuri, nu mai găsesc prea multe amatoare.

Numărul candidatelor devine din an în an mai redus, deoarece matchurile de frumusețe s'au banalizat.

Același lucru se constată aproape în toate țările.

Câteva țări și foarte multe orașe, unde se alegea regulat câte o Miss, au renunțat la asemea alegere.

Având în vedere această situație, e probabil că în acest an nu se va mai organiza concursul pentru desemnarea celei mai frumoase fete din lume (Miss Universum), deoarece nu se știe dacă vor putea fi acoperite cheltuelile.

Spitalul de Izolare o instituție occidentală

Continuarea din pag. I-a

primejduiesc în permanență sănătatea publică.

Și acest mod de comportare a corpului medical a infiltrat maniere similare și personalului de serviciu în subordine: interni, prime, surorile de ocrotire, etc.

In spital, domnește o disciplină și ordine care uneori se lovesc de cererile imposibil de satisfăcut ale solicitanților. Și nu odată medicii sunt puși în situațiuni dificile din cauza neînțelegerii acestor solicitanți, fie bolnavi, fie persoane din afară. Cu timpul însă, străduința medicilor a reușit să facă și educație publicului pentru a evita călcarea acestei discipline, absolut necesară spitalului și în primul rând bolnavilor.

In general la spitalul „Izolarea" domnește cea mai deplină ordine, cea mai exemplară curățenie și grija conducătorilor de această institut e a făcut ca ea să nu ducă nici odată ipsă de nimic. Chiar atunci când întârzie subvențiile statului, conducătorii spitalului procedează în așa mod, încât bolnavii să nu sufere.

Deaceia, cred că se comite un rău, strecurându-se notițe de felul celeia arătate la început.

„Izolarea" este o instituție cu care Iașul se fălește.

C. VLAD

SOUPLEX

Lama minune, fină, durabilă, eftină.

Să-mi cânți țigane

(Caravana)

Este filmul ce va rula în curând LA SIDOLI

Celebrii artiști *Charles Bayer* și *Conchita Montenegro* îi vedem în punctul culminant al carierei lor.

Filmul este regisat de Erik Choroff cel mai de seamă regisor al lumei.

Montare, muzică, ritm și fast nemaivăzut.

Amuzament cu totul rar.

Sâmbătă 9 Martie

Balul Presei

în două săli elegante

Distracții colosale

AZI la ROXY DOUĂ filme șlagăre tot cu 12 și 8 lei

MASCARADA cu Paula Vessely

Al doilea film **Pentru dreptate și onoare**

cu KEN MAYNARD și calul său TARZAN

Același program diminețile de Sâmb. și Dum. cu 8 și 6 lei intr

DOCTOR

A. Dascăl

Boli interne

Venerice și Sifilis

Tratamentul blenoragiei la bărbați și femei.

Diathermie urologică și generală.

Consultații și tratamente 7½—10 a. m. și 2—9 seara.

Duminica 9—12 a. m.

Iași, str. Cuza Vodă 42 vis a vis de Camera de Comerț

EXTRACT

Se certifică de noi că prin sentința No. 715 din 10 Decembrie 1934, s'a acordat personalitatea juridică Sindicatului Alimentar din Iași—recunoscută persoană juridică.

Drept care s'a eliberat prezentul extract spre a fi publicat.

Grefier, Indiscifrabil

No. 6014 1935 Februarie 9

NOVAL

SUPRIMĂ DUREREA

x Pentru *Monitorul Oficial* orice fel de publicațiuni, pierderi de acte, bilanțuri, citații etc. se primesc la Opinia, Iași, str. Lăpușneanu 37.

DELA RĂCEALA PICIOARELOR PORNEȘTE GRIPĂ

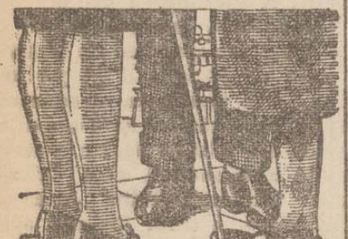

Mersul anevoios, dureri gutoase, reumatismale, dureri la încheeturi, călcâi și talpă, cârcei la pulpe, toate datorite răcelelor zilnice la picioare pe timp frig, ploios și umed, se vor combate ușor și bine luând seara la culcare două tablete „TESTA". In prima farmacie se poate găsi.

Creditul Fonciar Urban din Iași

Serviciul Contabilității

INȘTIINȚARE

către detentorii de Scrisuri Funciare Urbane Iași

In conformitate cu art. 64 aliniatul 4 din legea pentru lichidarea datoriilor din 7 Aprilie 1934, Consiliul de Administrație în ședința sa de la 31 Decembrie 1934, a decis ca ștampilarea scrisurilor funciare să înceapă la 15 Februarie 1935.

In acest scop D-nii detentori de titluri sunt încunoștiințați că în conf. cu textul aceleași legi sunt obligați a depune spre ștampilare titlurile lor cel mai târziu până la 7 Aprilie 1935 adică în termen de un an de la data promulgărei legei pentru lichidarea datoriilor.

Sancțiunea nedepunerei în termen spre ștampilare este prevăzută de aceiași lege (art. 64 al. 5) care dispune a nu se mai plăti cupoanele scrisurilor neștampilate fără a se fi presentat la ștampilare și scrisul original.

Domnii detentori vor complecta și semna borderourile întocmite special și pe cari și le vor procura de la sediul Societății din Iași, de la reprezentanța din București, str. Poincaré Nr. 2, sau de la celelalte representanțe din restul țării, notate mai jos.

Scrisurile vor fi însoțite de toate cupoanele ce posedă și se vor trimite la Iași, pe adresa Direcțiunei Generale, odată cu borderoul în care au fost înscrise, în ordine numerică, în rubricele respective de valori, corecturile ne fiind admise.

Borderourile vor cuprinde numele citeț al detentorului și adresa exactă, la care se vor restitui scrisurile funciare după verificare și ștampilare.

Domnii depunători de titluri vor primi o dovadă a depunerei făcute și în schimbul ei vor primi titlurile și cupoanele ștampilate după verificarea legală.

Representanțele de unde se mai pot procura borderour speciale.

Cernăuți, str. Iancu Flondor 14
Chișinău, str. Smidt, 133
Tighina, str. Alex cel Bun 72
Cluj, Piața Cuza-Vodă 14
Bălți, str. Regele Carol 255
Cetatea Albă, str. Regina Maria 31
Vatra-Dornei, str. Forfără 11
Botoșani, Bulevard 73
Dorohoi, str. Gheorghe Marcu 4
Fălticeni, str. Regele Carol 171
Roman, str. Ștefan cel Mare 7
Bârlad, str. I. C. Brătianu 4
Tecuci, str. Elena Doamna 7
Vaslui, str. Scârlat 1
Huși, str. Maior Teleman 7
Constanța, str. Dragoș 8
Focșani, str. Cogălniceanu 1

Domnii detentori din alte localități vor cere borderouri la sediul din Iași, indicând numărul de scrisuri ce posedă, spre a primi numărul de borderouri necesare.

Direcțiunea Generală

Quadrat Riga

Chemare

către intelectualii din Tg. Frumos

Mai în toate localitățile, unde se găsesc oameni cu dor de luminarea și moralizarea poporului, se țin aproape săptămânal conferințe cu subiecte privitoare la starea: religioasă-morală, economică-gospodărească, higienică-sanitară etc., cari la noi mai pretutindeni lasă de dorit și deci trebuesc îndreptate. Și nevoia de această luminare și moralizare, o simte chiar poporul, care dorește să dobândească cât mai multe cunoștinți folositoare din orice domeniu, să afle știri mai ales în aceaste zile de iarnă, când —după cum se știe—el este lipsit de ocupație și deci are timp să asculte; să învețe.

Nevoia de a dobândi cunoștinți folositoare, de a căpăta îndrumări, se simte și în Târgul Frumos. Dovadă întru aceasta, avem ședințele din luna trecută la cari au vorbit: preoți, învățători și alte persoane și la cari ședinți — a luat parte—făeă multă pofti re—destulă lume.

S'a promis în acele ședinți, că ele vor fi continuate; dar n'a fost consequență—din nu știu ce motive—ceace nu e bine.

Sunt în localitate peste 50 inteleotuali capabili de a vorbi frumos și bine poporului; rămâne ca ei să treacă la fapte. Mai sunt în localitate, două societăți și anume:

Cercul cultural Progresul și o secție a ligii culturale, cari în trecut au desfășurat o frumoasă și bogată activitate, dar cari astăzi, s'au domolit, ca să nu zic altfel.

Vremurile de astăzi, cer să iasă din această somnolență și prin conducătorii lor, să treacă pe câmpul de luptă cultural — pentru luminarea și moralizarea poporului!

Iconom. N. Dărângă
Tg. Frumos

INFORMAȚIUNI

x *Neînțelegere familiară* — D. Ion Răgeanu din str. Pașcanu 22, a reclamat parchetului pe fica sa Ecaterina Niculau cu același domiciliu.

Reclamantul i-a dat drept zestre casa pe care o locuește iar în prezent îl amenință cu evacuarea.

x In Camera de Consiliu a Trib. secția I, s'a judecat eri în continuare procesul delapidatorilor de la Epitropia Sft. Spiridon—Dârțu și Bonaș.

Au pledat d-nii Ionel Teodoreanu și Const. Toma.

Tribunalul a amânat pronunțarea pentru 20 Februarie.

x Pentru șomeri. Dl. N. O. Mărgărint președintele Camerei de Muncă, tratează cumpărarea a 6 vagoane lemne pentru ajutorarea șomerilor.

Probabil că Lunea viitoare șomerii ieșeni vor primi și ei oare cari cantități de lemne.

x D-nii Aurel Margulies și Iosif Segal din str. Ștefan cel Mare, au reclamat parchetului pentru amenințare cu moartea și dare de foc, pe d. Ion Bosinceanu din str. Atelierelor

x *Intre proprietar și chiriaș.* — Proprietarul Herșcu Segal din Str. Elena Doamna, a reclamat parchetului pentru insulte și distrugere, pe chiriașul său d. Șmil Faibisch cu același domiciliu.

x Asociația „Ahva" aduce la cunoștință că Duminica 17 Februarie, orele 5 p. m., va avea loc conferința cunoscutului literat și publicist *Barbu Lăzăreanu* din București cu subiectul „*In țara proștilor*". — Invitațiile se pot obține la secretariatul asociației din strada Cuza-Vodă 20 zilnic între orele 11—1 a. m. și 5—7 p. m.

x ***Bonurile de premii*** seria 58-a se primesc zilnic, la ad-ția ziarului „Opinia", între 4—7 d. a.

Rugăm celitorii din provincie să trimeată din timp bonurile, anexând 7 lei în mărci poștale pentru răspuns și taxă de manipulare.

x Curtea de apel secția I-a respins eri cererea de punere în libertate provizorie a foștilor secretari ai Camerei de Comerț din Botoșani, d-nii Adam și Petrescu, acuzați de delapidare.

x **Dr. Brener** *specialist mamoș*, boli de femei. *Cons*, 2—8 d. m. în str. Banu 8.

„Revoluția național-socialistă în Germania"

Este titlul conferinței D-lui prof. univ. *A. Oțetea* care va avea loc Duminică 17 Februarie, ora 11 a. m. în Aula Universității. D-sa va prezenta, publicului ieșan, ultimele frământări sociale din Germania privite prin lumina istoriei.

E o conferință „la ordinea zilei" și un subiect interesant care preocupă întreaga opinie.

Conferința e organizată în folosul revistei „Arhiva".

Remediu suveran contra gripei

„Intre Orient și Occident"

(Continuarea din pagina 1-a)

tru comunitatea de idealuri, în al său *Essai sur l'humanisme*,—în timp ce un „comparatist" ca F. Baldensperger schițează problema *Où l'Orient et l'Occident s'affrontent (Revue de littér. comparée*, 1922). Un romancier ca André Malraux, — acum celebru,—încerca o nouă sinteză a problemei în *Tentation de l'Occident* (1926), iar Romain Rolland la apărarea Indiei în *Essai sur la mystique de l'Inde* și în *Mahatma Gandi* (1924). Numeroase spirite largi, dela Elie Faure până la *surrealiști*, predică o contopire intimă a idealurilor de viață apusene cu cele orientale într'o aspirație unică spre umanitate.

Replica tradiționalistă nu putea întârzia. Ea a isbucnit, viguroasă, pătimașă și adesea nedreaptă, — dar elocventă în dârzenia ei, — din pana ascutită a lui Henri Massis. *La Défense de l'Occident* (1927) e mai curând un rechizitoriu virulent contra invaziei asiatismului în Europa (sub formă triplă: germanică, slavă și indiană), — decât o pledoarie pentru Apusul amenințat.

Polemica n'a încetat: antinomia „Orient-Occident" e eternă și nimic nu ne permite să credem că se va curma vreodată,— cu toate schimburile necurmate de idei, sentimente, atitudini și valori, ce se operează deacurmezișul continentelor. Ce sunt titluri de revistă ca *l'Occident* (ed. V. Attinger), sau *Occidente* (Le Edizione d'Italia-Roma),— decât doar drapele de raliare a celor ce mai cred în destinele civilizației apusene, și simt nevoia să-i afirme tăria?

Dar la noi?

Prevăd că d. Brăileanu va raporta problema și la țara noastră: și discuția va fi desigur chiar mai-interesantă decât istoricul desbaterilor apusene în dilema Orient-Occident.

Noi ne aflăm acum parcă la o răscruce de drumuri în viața spiritului. Prin adâncimile noastre ancestrale, aparținem unui pământ călcat fără curmare de populații asiatice. Avem în noi destul de mult Orient: suflet, deprinderi, porniri și idealuri. Pe acest fond amestecat; asiatic, slav, balcanic și latin, — ne silim să altoim de vreo sută de ani, o mentalitate apuseană evoluată. La noi problema Orient-Occident este o realitate de fiecare clipă, proces dramatic ce ne sfâșie pe toți, în momentul adaptării la fiecare situație nouă.

Cu sau fără voia noastră, *trebue* să operăm, în fiecare moment, acea sinteză armonioasă între Orientul, care răsună încă prelung în noi, și formele de viață occidentale în care năzuim să ne încadrăm.

Cum a fost și este privită această mare problemă de civilizație în Apus, și cum trebue s'o privim acum la noi,— iată ce ne va prezenta d. prof. Tr. Brăileanu Sâmbătă seara.

Prof. Nicolae I. Popa

Quadrat Riga

LUMBAGO
Intepenirea GÂTULUI
JUNGHIURI
dispar rapid prin aplicarea unei feşti de
THERMOGÈNE
Vată revulsivă şi resolutivă, care decongestionează partea dureroasă.
De vânzare la Droguerii şi farmacii.

COCA ŞLOIMOVICI
JEAN ABRAMOVICI
logodiţi
Iaşi, Februarie 1935

Felicitările se primesc Duminică 17 Februarie ct. ora 5—8 d. a. în locuinţa d-lui I. Haimovici str. Lozonski 28

In locul oricărei alte invitatiuni.

1.000.000
mărţişoare La „TIC TAC"
Lăpuşneanu 26

DURERI MUSCULARE
„Aplicaţi Sloan's acolo unde vă doare — un remediu suveran"

Aplicaţi uşor SLOAN'S pe muşchii obosiţi şi dureroşi sau pe articulaţiunile înţepenite. Acest LINIMENT pătrunde îndată, muşchii devin elastici şi flexibili iar răul dispare. Trebue să aveţi întotdeauna la îndemână un flacon şi când plouă şi când este frig, întrebuinţaţi-l de îndată ce aţi ajuns acasă. Aceasta vă va feri de Reumatisme, Lumbago, Sciatică, Dureri de Nervi, şi va goni repede orice durere musculară.

Când suferiţi de dureri musculare sau nervoase, sau oricare altă durere aplicaţi SLOAN'S. Atacaţi durerea acolo unde începe să se simtă, — este inutil de a vă încărca întregul organism cu medicamente. SLOAN'S pătrunde îndată, încălzeşte şi calmează nervii şi ţesuturile, împrăştiind congestia care provoacă răul.

La farmacii şi droguerii

SLOAN'S LINIMENT NIMICEŞTE ORICE DURERE
VECHIUL PREŢ FLACONUL LEI 75
NOUL PREŢ REDUS FLACONUL LEI 60

Epitropia Generală a Casei Spitalelor şi Ospiciilor Sf. Spiridon din Iaşi

ANUNCIU

Se aduce la cunoştinţa celor interesaţi că, în ziua de 11 Martie 1935 orele 11 a. m. se va ţine în Camera Epitropiei Generale, licitaţie publică cu oferte închise conform art. 88—110 din Legea Contabilităţii Publice, Reg. O.C.L. şi normele publicate în M. O. No. 127 din 4 Iunie 1931, pentru furnizarea imprimatelor şi registrelor, necesare Cancelariei Epitropiei Generale şi a Spitalelor Casei, pe exerciţiul 1935—1936.

Garanţia provizorie pentru această licitaţie este de 5%, iar cea definitivă de 10% asupra valorii furniturii, în numerar sau efecte garantate de Stat, pe valoare de numerar.

Caetul de sarcini se poate vedea în fiecare zi de lucru, între orele 11—13 la Serv Ad-tiv, din Cancelaria Epitropiei Generale.

Nu vor mai exista copii subalimentaţi,
slabi şi bolnăvicioşi, dacă se vor obişnui chiar din timpul alimentării cu OVOMALTINE

GRAŢIE gustului său plăcut şi aromei sale, OVOMALTINE devine, după prima încercare, băutura preferată a copilului. OVOMALTINE e un aliment bogat în hidraţi de carbon şi vitamine, care întăresc copiii. Chiar după consumarea primei cutii de OVOMALTINE, faţa copilului se îmbujorează, arătând buna stare generală a sănătăţii sale. Feriţi copilul Dv. de debilitate! OVOMALTINE e un izvor bogat de putere!

OVOMALTINE
PREŢURILE
Lei 50-98-175-320
UN PRODUS AL FABRICEI DR. WANDER S. A.

Invăţătorii ieşeni în luptă cu Primăria

pentru a obţine lemne de foc

Primarul declară că directorii de şcoli fac risipă

Am anunţat închiderea câtorva şcoli primare din localitate, din cauza lipsei de combustibil.

După cum suntem informaţi, dacă în cursul acestei săptămâni, Primăria nu va lua nici o măsură pentru acordarea lemnelor necesare, încă vreo câteva şcoli vor fi nevoite să suspende cursurile.

In faţa acestei stări de lucru, institutorii şi directorii tuturor şcolilor primare din localitate au hotărât să se solidarizeze.

In acest scop toţi învăţătorii se vor întruni Sâmbătă 16 crt. în localul şcoalei „Gh. Asachi".

Invăţătorii vor propune înfiinţarea unui comitet didactic comunal care să figureze pe lângă Primărie, pentru apărarea intereselor şcolilor locale.

La această întrunire va fi invitat şi d. Racoviţă, primarul oraşului.

Cu prilejul ultimei şedinţe a Comitetului de asistenţă socială dela primărie, d. dr. Cădere medicul şef al municipiului, a ridicat şi această chestiune a combustibilului în şcolile primare.

D. Racoviţă a răspuns că a acordat tuturor şcolilor o cotă egală de lemne.

Şcolile la cari se va constata că s'a făcut risipă de lemne, vor fi lăsate să se închidă.

Primarul a mai făcut observaţiunea că directorii de şcoli uzează prea mult din lemnele şcoalei, ceiace face insuficientă cota ce se acordă.

REP.

Baritonul V. Stănculescu

concertează mîne seară

După cum am anunţat, excelentul bariton V. Stănculescu a sosit ieri în Iaşi. D-sa concertează la Teatrul Naţional mine seară, Vineri 15 Februar.

Un program ales va da prilej reputatului cântăreţ să-şi valorifice strălucitele calităţi vocale.

Biletele rămase se mai pot procura la Agenţia Braşcu. Preţurile sânt mici.

Gloanţe de revolver

... în loc de bani !

Bălţi 14. — Ţăranii Andrei Chirina şi Arsenie Siniţaru din com. Corneşti au adus eri două care cu lemne la percepţia din acea comună.

Ţăranii cerând să li se achite costul lemnelor ag.-perceptor S. Kirilov a descărcat asupra lor mai multe focuri de revolver. Cei doi ţărani, grav răniţi, au fost trimişi la Iaşi.

Agentul criminal a foat arestat.

Coresp.

Intensificarea legăturilor cu Rusia

Poşta funcţionează — O vizitatoare din Rusia a sosit la Iaşi

Legăturile cu Rusia sovietică se intensifică, încetul cu încetul.

Scrisori sosesc, spre marea satisfacţie a rudelor din Iaşi, care de la războl nu mai primeau nici o veste.

Şi se crede cel puţin după aparenţă, că scrisorile nu sunt cenzurate.

După cât s'a putut afla, legaţia română din Moscova este vizitată de numeroşi supuşi români, a căror situaţie din timpul războiului nu este clară.

Toţi aceştia se vor adresa guvernului, cu rugămintea de a li se uşura înapoerea în ţară.

Eri a sosit în localitate d-na *Augustovoa*, rusoaică de origină, dar foasta soţie a unui regretat fost demnitar al laşului. E o femee în vrâstă de peste 70 de ani.

D-sa povesteşte:

— „Lupta pe care oamenii o dau şi azi în Rusia, este pentru cartela de hrană".

Trebuie să arătăm că d-na Augustovoa, de şi înaintată în vrâstă, făcea zilnic oficiul de soră de caritate la spitale, —şi zilnic avea să prezinte un certificat de activitate pentru a obţine carnetul de hrană.

D-na Augustovoa nu se plânge de muncă, dar de faptul că la graniţa rusească i s'au furat carecare economii,— pe care le avea.

Posturi vacante

în învăţământul primar

Serviciul Invăţământului local anunţă următoarele posturi de învăţători la şcolile primare din cuprinsul municipiului şi judeţului Iaşi, cari vor rămâne vacante la 1 Aprilie.

In oraşul Iaşi, câte un post la şcolile No. 2, 3, 4, 5, 6, 8, 10 şi 11 de băeţi ; No. 5, 6 9, 10, 11, de fete ; 2 posturi la şcoala mixtă din Păcurari şi 3 posturi la şcoala mixtă din Calea Gălăţii.

In judeţ, câte un post la şcolile din Aroneanu, Bivolari, Brăeşti, Bosia, Coglaşca, Corneşti, Ciurea Covasna, Ceplenita Costuleni, Fântânele, Golăeşti, Ghivăneştii noui, Poeni, Lungani, Mironeasa, Osol, Pr. Carol, Rediu-Tatar, Sculeni, Şipote, Vânători şi Vlădeni.

Informaţiuni

x D-na Frida Haim Ornştein din Tg. Frumos, a cerut parchetului o anchetă în contra controlorului Murgulescu din acea localitate.

Reclamanta susţine că controlorul i-ar fi dresat în mod tendenţios un proces verbal într'o afacere de moştenire, spre a-i cauza neplăceri.

Se cercetează.

x Comitetul „Uniunei Gerale", lucrează cu asiduitate pentru reuşita Tradiţionalului bal anual al funcţionarilor particulari, sub preşedinţia de onoare a d-lui Senator Alfons Herovanu. Balul va avea loc în seara zilei de Sâmbătă 23 Februarie în saloanele „Sfatului Negustoresc".

x Tribunalul secţia II a amânat procesul de excrocherie intentat comerciantului Bercu Bercovici din str. Aurora.

x In urma reclamaţiei d-lui Tr. Voicicovschi din str. Sft. Andrei, a fost condamnat pentru insulte la 2 mii lei amendă d. Aron Chelman din aceiaş stradă.

x D. Leon Irinescu, învăţător din Prisacani, a fost dat în judecata Comisiei de disciplină a Corpului didactic.

x Comerciantul Herşcu Ghitelman din Glăvăneşti jud. Iaşi a fost condamnat la 10 mii lei amendă, pentru speculă.

Comerciantul a făcut apel.

x Medicul legist a înaintat parchetului raportul de autopsie făcut asupra cadavrului lucrătorului Gh. Mihoci dela Uzina de electricitate.

Acesta a fost găsit mort în camera sa fără a se cunoaşte motivul.

Medicul a stabilit că moartea lui Mihoci se datoreşte unei asfixii.

S'au dispus cercetări.

Preschimbaţi bonurile de premii

x Zilele aceste va sosi în localitate d. Roşianu, inspector la ministerul cultelor, care va asista la facerea inventarului şi luarea pe seamă de către I. P. S. S. Nicodem, a bunurilor Mitropoliei Moldovei.

x Degeraturile dispar complect întrebuinţând imediat ce le-aţi simţit, Pernodin Farmacia WERNER Iaşi. 2

x Cine are dureri de şale urmează sfatul şi face o baie caldă atât cât poate suporta ca să libereze muşchii şi să deschidă porii pielei.

După aceia aplică o compresă uşor îmbibată cu *Sloan's Liniment* pe porţiunea dureroasă şi se culcă în pat. A doua zi dimineaţă durerile vor fi dispărute:

ŢIN REGISTRE comerciale cu preţ redus, Davidovici — Banca Judeţului—str. Rosetti.

Cronica filmelor

Suntem copleşiţi şi'n săptămâna asta de filme atât de bune că, pentru iubitorul de frumos, — supus şi el aceleiaş inexorabile crize — se pune o adevărată problemă: „la care din cele patru cinematografe" să purceadă ?

La oricare cinema strădania şi gusturile sunt răsplătite, fie de surâsul plin de soare al Normei Shearer, de înfiorarea cărnii de piersică Joanei Crawford, or de exuberanta Anny Ondra ; — fie de exoticele cu ochi de mister Myrna Loy şi Talnlah Barked ; or de gingăşia Paulei Wessely.

TRIANON ne serveşte de câtva timp excelente filme de factură literară, cum au fost „Fecioarele din Wimpoole-Street" şi „Little Woman". S'a ajuns la o atât de perfectă împăcare a romanului, de bună literatură, cu filmul că deşi ai savurat cartea — ce'n film nu poate fi în întregime redată, — totuş nu găseşti nimic în minus, nimic denaturat.

Se dovedeşte astfel că cinematograful viitorului va fi şi pentru intelectualii pretenţioşi.

„*Incătuşaţii*" ne ilustrează spusele. Eroii sunt o fetiţă zglobie, interesantă dar cuminte ; şi un crai dezgheţat şi sigur de farmecul său. Se cunosc pe-un vapor ce duce'n Sud.

El, Clark Gable, e fascinat de ochii şi silueta necunoscutei.

Ea, Joan Crawford, nu-i desvălue tainele inimii sale, deşi îl iubeşte.

Se reintâlnesc pe uscat şi îl vizitează pe argentinian la moşie.

Crengi de soare le iluminează clipele. Ea pleacă cu promisiunea de a se reîntoarce în flora argentiniană şi să rămâe la el pentru totdeauna. Dar l'a minţit fără să vrea. Sentimente profund umane o silesc să renunţe la dealul întrezărit. Îi scrie că s'a măritat cu altul. Dar Fiul Sudului nu se dă bătut. Sigur de sine, o readuce în ardoarea tropicală şi... „happy-end"-ul oferă un minunat peisaj, cu cei doi „încătuşaţi" în mijlocul unei herghelii.

— *Sânge polonez* e o comedie excelentă cu năbădăioasă *Anny Ondra*, alături de Ivan Petrovici, (cam îmbătrânit) pe care-l aduce la brazdă şi-l leagă prin căsătorie, tot la ţară.

In ambele filme e un elogiu al vieţii rustice.

Sidoli prezintă filmul „Adultera" unde se pune o problemă la care angajează mari artişti spre a duce la reuşită. Prea e mult dialog până şi'n scenele idilice. Dar ochii şi surâsul fermecător al Normei Shearer salvează situaţia. Robert Montgosmery e la acelaş nivel.

„Phoenix" bine amenajat prezintă filme vii, distractive, cu dragoste şi mister. Merită să fie văzute.

„Roxy"—Cine încă n'a fost la „Mascarada", trebue să-l vadă neapărat. Şi ca să-l poată aprecia, recomandăm suprimarea entractelor ce strică şi ochii şi farmecul filmului.

Aurel Bugariu

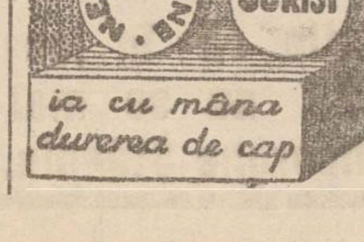

Un denunţ în jurul asasinării

comerciantului Barasch din Păcurari

Parchetul local a primit eri un denunţ prin care se arată că fraţii Vasile şi Gh. Tifinică din Pd. Iloae ar fi autorii asasinatului comis asupra comerciantului Zisu Barasch din Păcurari.

Denunţătorul arată că în ziua crimei ar fi văzut pe fraţii Tifinică mânjiţi de sânge, spălându-se la o cişmea din apropiere de Podu-Iloae.

Parchetul a dispus cercetarea denunţului.

Comercianţii alimentari se plîng

contra controlului sanitar excesiv

La sindicatul alimentar s'a ţinut şedinţa săptămânală.

A prezidat d. Sp. Critico.

S'a luat în discuţie concurenţa pe care engrosiştii de vinuri o fac cârciumarilor, prin faptul că vând la clienţi particulari, în cantităţi mici.

S'a propus boicotarea de către cârciumari, a engrosiştilor cari vând endentail.

D. preşedinte Sp. Critico a comunicat apoi hotărârea luată de Sindicat de a *ataca legea sanitară ca neconstituţională.*

Motivul acţiunei este că prin actuala lege medicii de circumscripţie au drepturi prea largi de a dispune de comercianţi.

In acest sens s'a şi întocmit un memoriu care a fost trimis la Bucureşti.

S'au luat unele hotărâri în ceiace priveşte sediul sindicatului şi adunarea generală care va avea loc Duminica 17 cor. la sediul sindicatului.

Au luat cuvântul d-nii Sp. Critico, Marin Ionescu, Moritz Zaidman, Max Marcu, St. Gavrilaş, M. I. Zalman, Aizicovici, Peisich Lupu, St. Buinciuc, Gh. Ionescu, Iuchel Iancu, Filip Idelovici, Zeilic Iosub şi alţii.

S'a hotărât ca ziua de protest în contra impozitelor excesive să aibă loc cât mai curând în toată ţara.

d. zelea

x Gudronul vegetal Dr. Raţianu cu Balsam de Toliu şi Thyocol, aprobat de Consiliul Sanitar Superior, se recomandă cu succes contra tusei în Bronchitele cronice şi în toate afecţiunile pulmonare. Desinfectează şi curăţă plămânii de mucozităţi. Depozit Farmacia Dr. Raţianu Iaşi.

Quadrat Riga

Conferinţă la Chişinău

a prefecţilor din ţară

Chişinău 14. — Prefectura locală a fost oficial înştiinţată că în zilele de 1 şi 2 Martie, va avea loc la Chişinău, conferinţa prefecţilor din toată ţara.

La această conferinţă vor asista d-nii miniştri: I. C. Inculeţ V. Sassu şi dr. Costinescu.

Cu paşaport colectiv la Viena

Secţia de voiaj al ziarului „Czernovitzer Allgemeine Zeitung" organizează o călătorie colectivă foarte eftină şi confortabilă la Viena. Plecarea din Cernăuţi are loc în ziua de 6 Martie, reîntoarcerea din Viena la 22 Martie.

Taxa de participare incl. paşaport colectiv, spese de viză etc. tour şi retour clasa 3-a lei 2550, clasa 2-a lei 3650.

Cu paşaport individual propriu (incl. viza austriacă) clasa 3-a lei 2250, clasa 2-a lei 3350. — Călătoria într'o singură direcţie cu paşaport propriu lei 1300 (incl. viza austriacă).

Inscrieri până la 20 Februarie a. c.

Secţia de voiaj „Czernovitzer Allgemeine Zeitung" Cernăuţi, str. Iancu Flondor 11 Telefon 294

GRIPA LA MAHALA

Tacă-ţi fleanca ca să-ţi spun
Care-i leacul cel mai bun.
Tacă-ţi ţie, ştim deplin :
Ceai fierbinte cu DALIN.

Luaţi cu încredere DALIN cel mai puternic adversar al gripei

Dl. Dr. M. CHESSELBRENER s'a reîntors din Bucureşti aducând o instalaţie specială de diatermie şi raze ultra violette. Consultaţiuni zilnice în orele de dimineaţă şi după amiază în str. Elena Doamna 64 (colţ Podu Bucşinescu).

DUREREA de CAP
DE DINŢI şi NEVRALGIILE CELE MAI REBELE—INLATURĂ IMEDIAT
NOVAL
CEREŢI LA FARMACII CUTII ORIGINALE

Dr. M. MOISE
consultă zilnic
Boli interne—Venerice— Sifilis
Tratamente electrice.
Curenţi electrici şi ultra-violete cu aparate transportabile la bolnav acasă.
Noaptea pentru urgenţe.
IAŞI, Str. Zugravilor 2
(Cartierul Gării)

ULTIMA ORĂ

Ieri, la Toplița

cel mai mare frig înregistrat în Europa

La Toplița în munții Gherghiului (jud. Mureș) s'a înregistrat ieri gerul groaznic de 34 grade.

E cel mai mare frig înregistrat iarna aceasta, în Europa.

La București au fost astă noapte 22 grade sub zero.

*

Din Belgrad se anunță că iarna s'a înăsprit în toată Jugoslavia. In Muntenegru, viscolul a prăbușit 17 case ; au murit 6 copii.

*

In Bulgaria, deasemenea, iarna bântue cumplit. Haitele de lupi au pătruns în mahalalele orașului Varna.

Ceferiștii din Pașcani, în luptă cu brutarii

își fabrică singuri pânea

Am relatat acum câteva zile cazul brutarilor din Pascani cari au obținut de la Primărie, majorarea prețului pâinii, cu doi lei.

Majoritatea consumatorilor fiind ceferiști, aceștia au înaintat o plângere Ministerului Comunicațiilor, cerând o grabnică intervenție pentru ieftenirea pâinii.

Ministerul a trimis în anchetă pe d-nii Alexandrescu și Marino, cari au constatat dreptatea ceferiștilor, dar nu le-au putut satisface doleanțele.

In semn de protest, ceferiștii din Pașcani, grupați în jurul soc. „Solidaritatea", au decis să fabrice singuri pinea, care va fi vândută cu preț mai scăzut ca cea dela brutării.

Cu cărți măsluite, în tren

Pățania unor călători

Chișinău 14.— Marele comerciant S. Grabois din localitate și agronomul Siniavschi din Tighina, s'au prezentat aseară la comisariatul gării Chișinău unde au reclamat următoarele :

Aflându-se eri în trenul Galați-Chișinău, Grabois și Siniavschi au făcut o partidă de poker cu doi domni și o doamnă. Negustorul a pierdut suma de 4260 lei, iar agronomul 870 lei.

Banii fiind câștigați de doamnă, cei doi păgubași n'au îndrăznit să facă obiecții. Au hotărât însă să-i urmărească pe necunoscuții și astfel au putut constata în gara locală că aceștia caută să se strecoare printr'o ușa laterală.

Agenții poliției au pornit imediat în căutarea celor trei jucători și aceștia au putut fi arestați. Asupra lor s'au găsit mai multe perechi de cărți măsluite, o importantă sumă de bani precum și abonamente lunare la C. F. R.

Cercetările continuă.

COR.

Știri polițienești

Furt la un comerciant.— D. Bercu M. Rosner, din str. Elena Doamna 21, a reclamat poliției, că în cursul nopții trecute, i s'au furat din casă numeroase lucruri de valoare. Întreprinzându-se imediat cercetări, s'a aflat că autoarea furtului este cunoscuta pungașă Tudorica Melnic, actualmente domiciliată în str. Zefir 15, care a comis numeroase jafuri în localitate.

Ea a fost arestată și deferită poliției pentru cercetări.

Agresiune.— Poliția locală a fost informată că d. Aron Leizerovici din str. Sărăriei 14, a fost aseară victima unei agresiuni.

Pe când se întorcea spre casă, d. Leizerovici a fost acostat de tinerii Const Jugariu din str. Italiană 15 și V. Căilan din str. Sf. Teodor 15, cari l-au maltratat.

S'a deschis o anchetă.

Reclamație — D. Mendelsohn, proprietarul cinematografului „Roxy" din localitate, a reclamat autorităților polițienești că tânărul Ștefan Stângaciu din șoseaua Arcu, a deslipit aseară mai multe fotografii de pe placardele din fața cinematografului.

Tânărul este cercetat.

FURT.—Pe când locuitorul Neculai Șiplea din str. Perju 21, juca biliard la cafeneaua Șloim din str. Victor-Place, individul Mihai Perșu i-a sustras din buzuner un ceas de aur.

D.VERSE.—Gardianul public din str. Păcurari, a condus la poliție copilul David Marcovici în etate de 9 ani, care s'a rătăcit dela părinți.

REP.

In chestia bugetară

D. dr. Angelescu capătă satisfacție

București 14.—D. dr. C. Angelescu ministrul instrucției, a avut ieri o lungă discuție cu d-nii Tătărescu și Victor Antonescu.

Apoi ministrul instrucției s'a prezintat Regelui.

Se pare că d. dr. Angelescu va fi complect satisfăcut, renunțându-se la reduceri în bugetul instrucției.

Și d. prim-ministru Tătărescu a fost primit ieri de Rege.

*

E vorba ca d. Gh. Gheorghiu (actualul secretar la muncă) să treacă secretar general la justiție; iar la muncă să fie numit d. Alexandrescu Roman.

Dl. N. Sibiceanu e destinat pentru locul de comisar al guvernului la Casa Asigurărilor Sociale.

Ing. KURT VORATH

specialist în radio

cu adresa în Str. P. RAREȘ 19 aduce la cunoștința onor. clientelei sale că a încetat de a mai colabora cu magazinul „Brașcu" și atrage atențiunea că nu este responsabil de lucrări greșit executate de alții ce le au făcut sau le vor face în numele meu.

CUMPĂR **AUR** de dinți, bijuterii vechi, cu prețuri mari și monezi de argint nu vindeți nimic până ce nu încercați la Nr. I. C. Brătianu 82 **82**

Mari festivități la Iași

în vara anului curent

Va fi invitat și M. S. Regele

Casi edilii Capitalei, care pentru 9 Mai—11 Iunie organizează „O lună a Bucureștiului", d. Oswald Racovitză proectează pentru imediat după Paști, O „*săptămână ieșană*".

Pentru înfăptuirea dezideratului, d-sa va chema încă în cursul lunii acesteia la o consfătuire, pe toți factorii ieșeni, conducători de instituții și întreprinderi.

*

Primarul, ține ca, în cadrul „săptămânii", Academia de Arte-Frumoase, Liceul Național și Școala normală de fete „M. Sturza", să-și serbeze centenarele în comun.

In același timp, la Copou, să fiinteze „Târgul economiei ieșene" care să fie organizat de Camera de Comerț. In fine, să aibă loc și inaugurarea Fundației Ferdinand I.

Osebit acestor manifestări, cu rolul net de a motiva proclamarea unei „săptămâni ieșene", ar urma să se organizeze serbări originale, spectacole speciale date de Teatrul Național, concerte simfonice în aer liber, expoziții colective de artă plastică etc.

In general, „săptămâna" să fie cât mai atractivă, nu atât pentru ieșeni cât pentru restul țării.

*

După consfătuirea care se va produce, comitetul ce se va constitui, va porni la întocmirea programului de detaliu și la facerea demersurilor pentru acordarea de avantagii vizitatorilor.

*

Dela d. Racovitză știm că d-sa va cere audiență la Palat *pentru a invita pe M. S. Regele Carol și familia regală*, ca să participe la festivități.

*

Chestiunea prezintă importanță mare pentru orașul nostru oropsit.

Deaceea îi vom acorda atenția cuvenită.

H. Burileanu

Crima misterioasă dela casa unui magistrat

Magistratul bănuit, este în cercetarea parchetului

București 14 — Dl. C. Pastia, fost magistrat superior la Temișoara, a trimis o scrisoare parchetului, arătând că e bolnav de gripă în sanatorul Diaconeselor. El arată că la locuința lui din str. Precupeții vechi 67, s'a sinucis manajera sa Ana Voicu.

Imediat s'a făcut desciedere și a fost găsit cadavrul Anei, cu o rană la gât, într'o băltoagă de sânge.

S'au început imediat cercetări.

Magistratul-pensionar Pastia spune că Ana s'ar fi împușcat Duminecă dimineață; iar el n'a putut înștiința autoritățile, fiindcă era bolnav.

Dar unii vecini fac declarații împovărătoare contra lui Pastia. El ar fi fost văzut Luni și Marți, petrecând în cârciumele din cartier.

Are și antecedente defavorabile. Acum 1 an și jum. a împușcat un sătean, la o moșie a sa din Ardeal.

Ana Voicu fusese măritată cu un șofer și avea doi copilași. Pastia a făcut legături cu dânsa și a adus-o în casă. S'au produs însă certuri și Ana a plecat; dar Pastia a readus-o.

Acuma cei doi copilași se aflau la mama Anei.

Ex-magistratul Pastia este bănuit că și-a asasiaat menajera. In valiza lui dela sanator s'au găsit rufe, pijama și pantofii cu pete de sânge. Dar Pastia tăgăduește crima.

Ancheta continuă.

Reclamație interesantă

a unui comerciant

Comerciantul Solomon Unterman din Tg. Frumos, a depus, prin d. avocat Aurel Horga, o interesantă reclamație la Parchetul local.

Acum trei zile, negustorul a fost victima unui furt. Prin spargerea unui geam, hoții au pătruns în prăvălia lui și umplând doi saci cu coloniale, au dispărut.

Comerciantul făcând cercetări personale, a constatat că urmele duc la un cunoscut spărgător, lipovanul Ivan Potop. Acesta a mai jefuit acum câva timp pe comerciant.

Reclamând cazul subcomisarului Gregorian, acesta și-a exprimat credința că e o simulare de furt.

Degeaba s'a plâns comerciantul că nu e dator nici un ban și nici asigurat nu este; prin urmare n'avea interes să simuleze. I s'a făcut lui descinderee, iar servitorii săi au fost interogați unde a ascuns stăpânul marfa dosită...

Se cercetează.

Lel.

Și d. căpit. Angelescu comandantul pompierilor a fost... ars—de fisc!

Reîntors necăjit acasă, eri, dela un început de incendiu, mai ales că trebuia să ia parte la înmormântarea unui bun prieten al său, dl. căpitan Angelescu, comandantul pompierilor, se pomeni cu agentul procedural că'i înmânează un proces-verbal de contravenție de câteva sute de mii de lei, dresați de Administrația de Constatare, pentrucă n'ar fi achitat impozitul pe capitalul mobilier la un privilegiu ipotecar!

A sărit...ars de mânie, știind că avusese în adevăr un privilegiu ipotecar la d-na Gheorghiu, dar n'a mai rămas nici... o scânteie din el, căci a fost radiat încă de acum 5 ani!.

Simpaticul căpitan, apărător al incendiilor, s'a dus azi la Tribunal și a...ars fiscului un apel pentru anularea acestei ridicule contraventii, reclamând cazul și Ministrului de Finanțe!

Petromax

Informațiuni

x In vederea preschimbării carnetelor de identitate pentru reducere pe C. F. R. ale corpului didactic, se aduce la cunoștința învățătorilor să-și depue fotografiile până cel mai târziu în 10 zile, la Revizoratul școlar din localitate.

x Duminică 17 Febr. vor avea loc la sediul Asociației generale a studenților evrei (str. Mărzescu), alegerile pentru comitet, comisia de verificare și comisia de disciplină.

x Controlorii financiari au început de eri a face constatări la toți negustorii care au fost până acum clasificați și impuși pe 3 ani (până la 1 Aprilie a. c.) în vederea impunerilor ce se vor face anul acesta.

x Ministerul de Finanțe anunță că examenele pentru posturile de Administratori financiari, se vor ține după 1 Aprilie a. c. dacă încasările vor fi satisfăcătoare.

Ce are face capra cu varza?

x Dl. Nicolae Iordanian profesor cu titlu provizor la Școala Superioară de Comerț din localitate, a fost numit cu titlu definitiv.

x Styloul Dvs. stricat nu-l dați pe mâna unui nespecialist, aduceți-l la „SOCEC" și va fi bine reparat. 1

x D. Const. Vulpescu, controlor financiar la Biroul cifrelor de afaceri, a fost mutat la Biroul Băuturilor spirtoase cu administrația de Constatare.

x La reprezentația de astăseară cu piesa *„Banii"* rolurile interpretate de d-nele Gina Sandry și Elena Bănuțiu, vor fi jucate (în dublură) de d-ra Alena Marcopol și d-na Florica Bulgaru-Damian.

x Balul Aviației.—Vineri între orele 10-12 și 4-6 după masă, D-nii major Stavrachi și căp. Ionescu vor distribui pentru balul aviației care are loc Sâmbătă seara la Cercul Militar, invitațiile persoanelor cărora din eroare nu li s'au trimis.

AVIZ

Vestita specialistă Coafeuză

Domnișoara Roza

lucrează începând de az la *Coaforul Junimei*

Piața Unirei, împreună cu mult cunoscuta *Doamna Poenaru*

Sinucideri

Bălți 14.—Tânărul Ion Arhimov s'a certat cu tatăl său. După ceartă Ion a înghițit o puternică otravă. Fiind internat la spital, el a încetat din viață.

*

Soldatul Eugen Solanciuc din com. Sculeni jud. Bălți, făcându-se vinovat de unele abateri și fiindu-i teamă de pedeapsă, și-a pus capăt zilelor.

Convocare

In vederea *problemei reducerilor bugetare*, doamnele și domnii membri ai „Asociației generale a profesorilor secundari" Secția Iași, sunt convocați în adunare generală extraordinară.

Duminecă 17 Februarie 1935, ora 10 dimineața în localul *Cercului Didactic*.

Pot lua parte și colegii din alte grade de învățământ.

COMITETUL

Schimbări în guvernul polon

Varșovia 14.— Ziarele dau ca sigur, o apropiată prefacere a guvernului polonez.

E vorba ca președinte al consiliului să fie numit d. Pristor, sau generalul Goretzki, sau d. Beck actualul ministru de externe.

Dieta va vota reforma electorală; apoi se va proceda la noi alegeri.

Se modifică clauzele militare

ale tratatelor de pace

Varșovia 14.— Presa polonză discută concesiile ce se fac Germaniei și constată renunțarea la clauzele militare din tratatul dela Versailles.

Dealtfel s'a accentuat tendința suprimării clauzelor militare din toate tratatele de pace (Trianon, Neuilly și St. Germain).

Probabil că în scurt timp Ungaria, Austria și Bulgaria vor reintroduce serviciul militar obligator, —și astfel se va schimba raportul de forțe din Europa.

Se suprimă Monopolul alcoolului

București 14.— D. Victor Antonescu ministrul finanțelor, este hotărît să renunțe la Monopolul vînzării alcoolului. D-sa crede că prin libera concurență a producției și vînzării, se va obține marfă mai bună, iar consumul va spori și încasările fiscului vor fi mai mari.

Nat.-țărăniștii vor face campanie de răsturnare pe chestia legii cooperației

București 14.—Intre guvern și nat-țărăniști nu s'a putut ajunge la înțelegere, în chestia noei legi a cooperației.

Nat-țărăniștii vor combate violent legea în parlament.

Tot odată, vor organiza mari întruniri în țară, deschizând campanie de răsturnare pe această chestiune.

ORA 12

Hauptman condamnat la moarte

New-York 14.—Curtea din Flemington s'a pronunțat azi, condamnând pe Hauptman la moarte prin electrocutare, cu execuția pe ziua de 12 Martie, Hauptman a declarat apel.

Mâine

are loc tragerea cl. IV-a, Lot. 6-a

Jucători!

Grăbiți-vă a reînoi lozurile Dvs. pentru ultima clasă la

Colectura Norocului

Banca EMANOIL MARCOVICI

Iași, Str. Ștefan cel Mare, 15

Câștiguri în valoare de circa Lei 204.000.000.—

Marea Colectură

GHEORGHE STANOIU

din București

anunță că a desființat sediul din str. Lăpușneanu 20

Sucursala Gheorghe Stănoiu

se află în Piața Unirei No. 17

unde se găsesc și Lozurile de clasa I-a, aceleași numere din trecut.

Atragem atenția că în localul din strada Lăpușneanu 20 nu se mai vând lozurile Colecturei Gheorghe Stănoiu.

1 LEU

ANUL XXXI No. 8352

ABONAMENTE

Lei 360 . . . . pe un an
» 180 . . . . » 6 luni
» 90 . . . . » 3 »
» 1000 . . Instituții publice

ATELIERELE TIPOGRAFICE
IAȘI. — STR. LĂPUȘNEANU 37

Telefoane { Redacția 391 / Administrația 394 / Serviciul de noapte 367

OPINIA

Ziar popular cotidian

SAMBATA 16 FEBRUARIE 1935

OPINIA SERIA 59-a

PREMII GRATUITE 50.000 LEI

Criză de conducători...

A fost pentru țara noastră o vreme de aur, în care produsele românești agricole, viticole, forestiere, împânziau pământul și bani grei umpleau visteria țării. Belșugul părea că nu va mai avea sfârșit. Dar, nu e cum vrea omul. Și astăzi am ajuns la sapă de lemn. Toate categoriile de producători se sbat în mizerie, statul înregistrează deficite după deficite și nesiguranța zilei de mâine tae avântul tuturora.

Vina acestei stări de lucruri n'o poartă numai criza economică mondială, care fatal a influențat și economia țării noastre. Vina cea mai mare o au cei care ne-au gospodărit.

România, cu imensele ei bogății naturale, nu trebue să sufere de criză, așa cum sufăr marile țări industriale din Apus. Și dacă altă dată a fost bine, iar astăzi este rău de tot, se datorește mai ales faptului că odinioară se găseau oameni politici cinstiți, de omenie și cu dragoste de neam; pe când în ultima vreme...

Noi cetățenii ne-am făcut datoria. Am muncit, am plătit și plătim biruri grele.—grele de tot,—cum nu plătesc cetățenii altor țări mai puțin bogate decât a noastră. Și dacă nu ne-am ales decât cu Skode și sărăcie, de vină nu poate fi criza mondială.

Se vorbește adesea de lipsa educației cetățeanului român. Cu mult mai mare decât lipsa educației cetățenilor, e **lipsa de educație a conducătorilor.**

Criza cea mai mare de care suferă țara noastră este acea a conducătorilor gospodari, cinstiți, harnici și omenoși. Și aceasta ne poate da serios de gândit.

N. V. Gheorghiu

Conflictul dintre Italia și Abisinia

Se menține conflictul, destul de serios, între Italia și Abisinia.

In teritoriul dela granița abisiniană s'au produs noi ciocniri cu trupele italiene; iar Italia a devenit amenințătoare, mobilizând armată. Situația provoacă agitație în lumea diplomatică.

In clișeu, trupe coloniale din serviciul Italiei, cantonate la granița Abisiniei.

IDEI SI FAPTE

Un Oficiu de ocrotire

Organizarea asistenței sociale

Comitetul local de asistență socială a luat recent o hotărâre importantă: se va creia pe lângă primăria municipiului Iași o instituție nouă, sub denumirea de „Oficiu de ocrotire". Acest oficiu care va funcționa *în permanență*, va avea menirea să întocmească o statistică exactă a celor lipsiți de mijloace, să adune *în tot cursul anului* fonduri, să vie în ajutorul celor nevoiași cu bani, alimente, medicamente, etc. și să procure de lucru șomerilor.

Înființarea unei astfel de instituții fiind cerută de noi de nenumărate ori, nu ne rămâne decât să ne exprimăm satisfacția. Totodată însă ne manifestăm dorința ca lucrurile să nu se oprească aici (așa precum se întâmplă deseori când e vorba de inițiative frumoase); ci să se activeze energic în această direcție și să iee neîntârziat ființă o instituție care nu trebuie să lipsească nici unui oraș civilizat pe aceste vremuri de criză și șomaj.

Dar...inițiativa e inițiativă și Dumnezeu știe când proiectele vor putea fi traduse în fapt. Până una alta, nu trebue să se uite că iarna nu s'a sfârșit încă și că se impune continuarea acțiunei de ajutoare, cel puțin patru-cinci săptămâni, chiar în felul improvizat cum s'a făcut până acum.

Cei avuți sau cam săturat să tot contribue. Dar asta nu trebue să descurajeze pe cei din comitetele de asistență.

Iașul nu-i chiar așa de sărac, precum e înfățișat adesea; și ieșenii nu sunt chiar cu toții neomenoși. Se mai pot găsi câteva zeci de mii de lei, câteva vagoane cu lemne. Așa dar, încă un efort lăudabil; măcar unul singur.

I. L. BASARABEANU

INSEMNARI

Proces de calomnie

Intre regisorii Teatrului Național din Iași, a început, de multă vreme, o ceartă, care a culminat acum, printr'un proces de calomnie, intentat de d. G. M. Zamfirescu, d-lui Ion Sava.

„Instanțele, vor avea de audiat martori, bine-înțeles, dintre actori, fiindcă în acest cerc, relativ restrâns, s'au țesut intrigile, și, se spune, ca s'ar fi șoptit calomniile. Actorii, vor trebui să depue, ca martori, ori în favoarea reclamantului ori a inculpatului, amândoi, directori de scenă, și, deci, șefi direcți ai martorilor.

„Dacă vor spune că nu știu nimic, vrând să nu favorizeze pe nimeni și să termine această penibilă afacere, d. Sava va fi achitat, dar, desigur, va introduce imediat o plângere de denunțare calomnioasă împotriva d-lui Zamfirescu, și lucrurile vor porni dela capăt.

Iată deci, în ce situație grea sunt puși actorii, în genere buni camarazi, tot una de prieteni cu amândoi directorii de scenă.

D. Zamfirescu, punându-i martori, caută să-i împartă pe tabere, și, să facă, dintr'o instituție, unde până acum toți cei de acolo trăiau frățește, având grijă numai de ei, de rolul lor și de public, să facă un corp efervescent, în plină reacție din pricina celor două elemente, opuse ca năzuinți, aflate în contact.

Se va zice că actorii sunt liberi pe ideile și convingerile lor, așa că, pot depune purul adevăr în fața instanței, fără frică și fără părtinire.

Nici noi nu zicem altfel. Sigur că sunt liberi, însă libertatea aceasta (o spunem cu credință fermă că nu afirmăm un neadevăr) oricum ar fi întrebuințată, nu pot aduce teatrului nici un bine, ci, numai rău.

...Fără părtinire!.. Depoziția fără părtinire, nu se poate, când li-se cere unor oameni care au trăit zi la zi, ani întregi, împreună; bucurându-se toți din aceleași bucurii; suferind la un loc, la aceleași necazuri; îmbătrânind împreună și visând împreună aceleași năzuințe; nu pot depune acești oameni fără părtinire, când li-se va cere să scoată de subt inculpare, sau să acuze, pe unul dintre ei. Domnul Zamfirescu crede că are de a face cu personagii de prin piesele dumisale.. Uită însă că acele personagii n'au trăit decât fiindcă le-a jucat un Ghițescu, un Ramadan, o Angelă Lunoescu sau un Gheorghe Popovici... Actorii sunt oameni, înainte de a fi actori... Și în chestie de oameni cred că dl. Zamfirescu nu se pricepe, această specie de făpturi fiind cu totul deosebită de a d-sale...

...Dl. Zamfirescu a făcut rău... Procesul acesta va fi un spectacol trist. E o comedie, montată de dl. Zamfirescu...

Alexandru Pogonat

Noua nobleță sovietică

De câtva timp se întrebuințează iarăși în Rusia cuvântul „nobil". Faptul este explicat printr'un comunicat oficial al guvernului sovietic, în care se spune:

„Deacum înainte vor avea dreptul la titlul de „nobili" academicienii, scriitorii, savanții și în genere toți acei care au bine-meritat dela patrie".

In această privință, ziarul „Vecernia Moskwa" dă următoarea lămurire:

„Comisarul poporului a prezidat o adunare a *tovarășilor nobili* și a pronunțat un discurs despre crearea noei *noblețe sovietice* care a luat locul vechei aristocrații imperiale".

Adica, străvechea deșărtăciune omenească, ce dăinuește sub toate regimurile politice.

Din toată lumea

Un deget de vânzare. — O tânără bogătaș americană, suferind de accident de automobil, și-a pierdut un deget de la picior. Medicul curant i-a declarat că faptul ar putea fi reparabil; și anume: să-i grefeze un deget sănătos, de la altă persoană.

Imediat a apărut în ziare înștiințarea că tânăra milionară... caută un deget de vânzare!

Iar fapt mai ciudat este că, fără întârziere, sau prezentat numeroase oferte. Diverse ființe sărace au trimis fotografia degetelor de la picioare, gata să-și sacrifice un deget, în schimbul unui preț convenabil.

Tristă dovadă a sărăciei în care se zbate lumea!

Telegrafia fără fir în Sahara. — Cămila, răbdătorul animal care străbate vastele pustiuri nisipoase, a devenit un auxiliar al progresului technic.

In Sahara africană, s'au așezat pe spatele cămilelor, mici posturi de telegrafie fără fir (de emisiune și de recepție). In acest chip, omul care călătorește săptămâni de zile prin deșerturi, e totuși în contact permanent cu restul lumii.

*

Chirurgia preistorică. — In Sussex (Anglia) s'a făcut o descoperire care provoacă senzație în lumea științifică. E vorba de un craniu omenesc, datând din epoca bronzului, și care poartă urme indiscutabile despre operațiunea chirurgicală numită „trepanație".

Cunoscutul profesor Parry a examinat amănunțit craniul și a stebilit dibăcia cu care chirurgul preistoric a săvârșit operația, întrebuințând instrumente primitive lucrate din silex.

Incă o dovadă că mediciua e veche cât și lumea.

Moștenirea Stroganovilor. — In Franța (la tribunalul din Nica) se va judeca peste câteva zile un proces senzațional. E vorba de imensa moștenire a ilustrei familii Stroganov,—care a cucerit odinioară Siberia pentru țarii Rusiei.

Ultimul descendent direct, contele Sergiu Stroganov, a murit în Franța, lăsând moștenitoare pe soția sa legitimă.

A apărut însă un pretendent numit Nicolae Stroganov, care susține că-i fiul fostului arhiepiscop Alexis Gregorievici din Smolensk, și văr primar al defunctului conte Sergiu. Și în baza unor ucazuri imperiale care prevăd transmisiunea averei Stroganov, în linie masculină, acest Nicolae pretinde averea fabuloasă alcătuită din moșii, palate, tezaure artistice etc.

Pretendentul Nicolae e un aventurier, tip suspect, care chiar acum se află arestat la Nisa. Dar își susține cu încăpățânare dreptul.

Procesul e așteptat cu un legitim interes.

Serbări la Iași

Primăria pregătește serbări festive la Iași, cu participarea Familiei Regale, și cu ușurări de transport pentru a atrage vizitatori.

Foarte frumos. Sintem de acord. Nu sînt, totuși, deplasate unele observațiuni.

Inainte de război, se făceau destul de des festivități în Iași, cu participarea Familiei regale. Orașul era într'adevăr „a doua capitală"; iar ca aspect, aproape egala Bucureștii. Vizitatorii din țară aveau ce vedea aici.

După război, s'a produs o disproporție colosală între București și Iași,— orașul nostru apărînd ca un sat. In plus, alte orașe din noile provincii se prezintă mai arătoase, mai „urbanistice" decât bietul nostru târg.

Așa dar, ce să arătăm vizitatorilor? Mai curând simțim un sentiment de jenă...

Cu vizitatorii de la serbări, vor face mici afaceri câțiva comercianți. Dar asta va fi departe să compenseze cheltuelile suportate de primărie.

Pentru sprijinirea și estetizarea, urbanizarea Iașului,— trebue altceva decât serbări.

Și în primul rând, ar fi de dorit o acțiune cumpănită, devotată, *aici în oraș*; să se scoată politica din administrație și să se facă *gospodărie serioasă și devotată*. LR.

Prințul Galilor

mare maestru francmason

Prințul de Walles, moștenitorul tronului Angliei, a fost inițiat în francmasonerie încă din anul 1929.

Acuma a progresat în grad și a fost ales „Mare Maestru" al marei logi de Scoția; însă va intra în exercițiul funcțiunii abea în Noembrie 1936.

Anunțând acest fapt, ziarele engleze adaogă că, cel puțin în Anglia, francmasoneria se limitează la petreceri distractive între membrii, și al opere de caritate.

I. P. S. Nicodem și d-l Tudor Arghezi

Intr'un număr al *Adevărului Literar*, d. Tudor Arghezi — Metropolitul rimelor românești—consacră o *tabletă* înalt prea sfințitului Nicodem al Moldovei. Proza d-lui Arghezi—publicată într'o revistă literară,—capătă caracterul unui articol-omagiu, pe care poezia românească îl oferă înaltului prelat și cărturar, prin cel mai autorizat și reprezentativ poet.

Cunoscută fiind orientarea d-lui Arghezi față de biserica noastră, și mai ales față de cei care exercită această biserică,—simpla justa punere a celor două nume — prea sf. Nicodem și dl. Arghezi — poate părea sugestivă și senzațională. Realitatea însă, este o deziluzie pentru amatorii de invective și profanări.

Tâmplarul *Porții negre* n'are decât *cuvinte potrivite* pentru conducătorul spiritual al Moldovei.

Valoarea și ineditul aprecierilor d-lui Arghezi sunt sporite și din alte puncte de vedere. Inafară de autoritatea d-sale pură, privind hegemonia literară,—opinia „regelui actual al poeziei românești" este aceia a unui competent erudit în culisele și resorturile forurilor bisericești—ca unul care a fost și el în ucenicia vieții, călugăr.

Iar când notele mari pe care dl. Arghezi le pune prea Sfinției-sale, provin din partea unui renegat al uniformei monahale — concluziile sunt și mai măgulitoare.

Perioadele și mai interesante ale articolului sunt acelea unde d. Arghezi face generalizări asupra monahismului, definind raportul acestuia față de clerul mirean.

Călugăria are pentru popor orța unei datini și rădăcinele viguroase ale unei prejudecăți. Mânăstirile au fost în trecutul nostru istoric veritabile „centrale sufletești", de unde adesea poporul nevoiaș și-a pompat pâinea și cuvântul bun și îmbărbător.

Datina pornește ca toți conducătorii bisericei (arhierei, episcopi, mitropoliți) să fie recrutați din mânăstiri. Insă o lege politică a Clerului, a mărit strunga și pentru intrarea preoților văduvi.

Și —după expresia d-lui Arghezi—Sinodul, azi, e compus dintr'o majoritate imensă de arhierei *proveniți de lângă preuteasă*.

In aceste condițiuni, chemarea prea sf. Nicodem din chinovia Neamțului, pe scaunul blândului Veniamin, înseamnă, o *reinstaurare* a datinei.

Cel care a zugrăvit recent *Ochii Maicii Domnului*, expune curajos și punctele esențiale din programul său de renoverea monarhismului.

„Transformarea mânăstirilor în lăcașuri de cultură și artă, prin adăpostirea cărturarilor și artiștilor fără catedre și ateliere".

Program frumos de largă umanitate și spiritualizare reală a mânstirilor, încadrat perfect în progresul sufletesc. Mânăstirile să fie niște instituții pentru *„încurajarea tineretului contemplativ să-și găsiască un teren de muncă intelectuală"*.

Preconizările d-lui Arghezi — care visează să facă din fiecare stareț un mecena — capătă însă o semnificație mai înaltă, lăsând deoparte actul pur al milosteniei. Programul d-sale reeditează vechea armonie dintre artă și credință, știut fiind că mânăstirile au fost leagănul tuturor manifestărilor pe terenul sufletului. Sugestiile d-lui Arghezi pun direct problema regenerării morale a scriitorului, prin îmbogățirea patrimoniului de inspirație cu mobilul fecund al credinței.

In conexiune directă, vine

Legătura dintre Biserică și Serviciul Sanitar

Situațiuni paradoxale — Ce ar trebui de făcut

de pr. C. DINESCU

Parcă-l văd pe d. Dr. Cădere, harnicul șef al serviciului sanitar local, că-mi zice: „Zău-așa... Până aici părințele!.. Ce te-amesteci d-ta în atribuțiunile mele?!..

Așa ar fi dacă D-sa nu s'ar fi amestecat, și încă de mult, în treburile noastre bisericești. Ba, D-sa, continuă și astăzi să influențeze în cele ale Bisericii. Fost-a d-sa pe vremuri chiar director al unui Seminar, pare-mi-se din R.-Vâlcea sau pe la Argeș. Și în această calitate s'a devotat de aproape tinerelor vlăstare de la țară, hărăzite pentru cariera preoțească de mai târziu, după cum mi-a istorisit odată.

In această ipostasă fiind, a căutat să aleagă mijloacele cele mai luminate, din punct de vedere științific și practic, ca un adevărat părinte și bătrân teolog, consumat în cele ale bisericii, să pregătească elemente tinere, destoinice și capabile pentru lucrul sfânt al chemării de: „harnici muncitori în via lui Hristos".

Dar, nu numai atât.

In ajunurile Crăciunului și Bobotezei, casa unde sălășluesc mai mult și unde întru cu toată plăcerea, cu tot personalul bisericesc, e a Domnului Cădere.

Intrăm și facem rugăciunile și cântările speciale acestor zile, ca într'o biserică. Din dragul ce d-sa îl poartă trecutului glorios al bisericii noastre și al datinelor străbune, și-a împodobit una din camerile locuinții sale și încă cea mai mare, cu icoane vechi, chipuri de sfinți și imagini de-a ijderea.

Fel de fel de iconițe mai mari și mai mici de lemn sau îmbrăcate în argint, cruci de lemn simple sau sculptate, mici troițe cu lumânări vechi și arse, candele felurite, cărți vechi de ritual, troace vechi de lemn pentru anafură,... etc... invesmântează pereții acestei camere sfinte. In permanență o candelă arde în mijlocul tuturor acestora. Te crezi înaintea unei catapetezme vechi de prin veacurile trecute. Dar mai sânt și alte lucruri frumoase în casa aceasta: străchini vechi artistic înflorate, plosci, fluere, oale de lut, toege simple sau încrustate... etc.., adunate cu grijă de arheolog consumat.

Din toată această activitate și grijă de trecutul nostru, reese marea dragoste pe care D-sa o poartă bisericii noastre naționale și neamului nostru.

Iată de ce îmi îngădui să fac și eu o mică incursiune în domeniul serviciului sanitar, fără ca D-sa să mă poată opri.

Din îmbinarea Bisericii cu această ramură referitoare la sănătatea trupească, se naște acel interes de poporul nostru, perfect armonizat, care leagă sufletul de trup cât mai cu putere și mai rațional.

*

Se știe că, la noi, situațiunea sanitară prezintă aspecte și înfățișări paradoxale. Suntem țara din Europa, care are cea mai mare natalitate; dar, suntem și poporul, care dă cea mai mare mortalitate, mai ales infantilă. După proaspetele date ale Ministerului sănătății publice, în cei patru ani din urmă: 1930—34, am

Continuare în pagina II-a

Continuare în pagina II-a

CU OCAZIA

Săptămânei Eftine

la marele magazin

„AU BON MARCHE"

Damsker & Leibovici

IAȘI, STR. ȘTEFAN CEL MARE 11, IAȘI

S'au pus în vânzare pe lângă toate articolele de mai jos și un mare stoc de

Stofe bărbătești străine

PENTRU COSTUME ȘI DEMIURI

sub prețul produselor indigene

Iată unele din prețuri:

Crepe de Chine I	Lei 60
Georgette I	„ 60
Lenage	„ 95
Stofă în 130 cm.	„ 100
Crepe de Chine imprimat	„ 90
Mousseline lână	„ 45
Dejalaine	„ 35
Olandine	„ 35
Stofe pentru costume bărbătești	„ 300
Soie Lavable naturală	„ 100
Eolienne	„ 50
Lainette	„ 18
Popeline lingerie import	„ 30
Stofe pt. mantouri începând dela	„ 150
Dejalaine pentru pijamale	„ 35
Cr. Marokaine	„ 60

Rugăm vizitați spre convingere.

IREVOCABIL *Vineri și Sâmbătă* IREVOCABIL

sunt

ultimele două zile

ale

Săptămânei Eftine

la ***Trinaco***

Când mai puteți face cumpărături

BUNE ȘI EFTINE

Profitați de această ultimă ocaziune

TRINACO

Str. Ștefan cel Mare 11

MARE CRAH de PREȚURI

la toate articolele

IN TIMPUL CELOR 10 ZILE EFTINE

La mag. **Carol Kratenștein** Str. Brătianu

Observați bine firma la „KRATENȘTEIN". Nu confundați cu alte firme din aceiași stradă care vă derutează lipind afișe în vitrine.

Se reîncep exproprierele

pentru noua arteră Piața - Unirii — Str. Ștefan cel Mare — între primărie și Epitropia Sf. Spiridon

In urma vechiului proect întocmit de Primărie Iași pentru deschiderea unei străzi cari să lege Piața Unirei, în linie dreaptă cu Palatul de Justiție, se va proceda la o serie de expropieri suportate de comună, după care vor urma dărămarea imobilelor ce se găsesc pe acest traseu.

Zilele trecute Primăria a trimis o adresă Epitropiei Sf. Spiridon prin care-i face cunoscut că imobilul situat în str. Ștefan cel Mare No. 8, proprietatea Spiridoniei, cade sub prescripțiile legei de expropriere, urmând ca acest imobil să fie dărămat.

Clădirea dela No. 8, unde locuesc peste 12 chiriași și care aduce Casei Sf. Spiridon un venit anual de 500 mii, a fost evaluată de o comisiune de arbitri, acum câțiva ani, la suma de 10 mil. lei, având în vedere starea bună în care se găsește cât și mărimea clădirei.

Primăria Iași n'a oferit pentru această clădire nici un ban, urmând ca după constituirea unei comisiuni de recepție, care va evalua prin expertize valoarea ei, comuna să-și spună cuvântul.

In urma sezizărei sale Epitropia Sf. Spiridon a cerut Tribunalului sec. 3-a să fixeze experții. Până în prezent a fost desemnat de tribunal dl. Vasile Iamandi.

Se pare însă că Primăria nu va oferi suma de 10 mil. și nici Spiridonia nu va ceda dela acest preț.

r. s.

La toate farmaciile și drogheriile veți găsi foiele

ANACOT

Cu o pastilă ANACOT în gură, nu vă temeți de gripă, de influență, de guturai.

Pastilele ANACOT distrug bacteriile și vă apără sănătatea.

Dr. M. MOISE

consultă zilnic

Boli interne--Venerice-- Sifilis

Tratamente electrice.

Curenți electrici și ultraviolete cu aparate transportabile la bolnav acasă.

Noaptea pentru urgențe.

IAȘI, Str. Zugravilor 2

(Cartierul Gării)

Dr. N. N. DABIJA

Medic de Spital și al Casei Asigurărilor Sociale

BOLI INTERNE ȘI RADIOLOGIE

Diagnostic și tratament cu

Raze X

Tratamente electrice:

Diathermie, ultraviolete băi de lumină, etc.

Consultațiuni 1—3 și 6—8

Str. Sfi. Atanase No. 4 Iași

Preschimbați bonurile de premii

I. P. S. Nicodem și d-l Tudor Arghezi

Continuarea din pag. 1-a

antrenarea culturală a monahului, prin schimb direct de convețuire și compensație.

In chestiune de regulament practic,— practic pentru monahi, bine înțeles — dl. Arghezi propune scoaterea mânăstirilor de sub autoritatea *pustiitoare* a episcopilor și centralizarea lor sub comanda unui episcop încadrat special în Sinod.

Concluzia d-lui Arghezi este pătrunsă de un optimism robust asupra viitorului monahal — bazat pe personalitatea *substanțială* a Mitropolitului Nicodem.

Iar concluzia noastră este că spovedania d-lui Arghezi devine egală cu convertirea d-sale, prin grația fascinatoare a personalității Mitropolitului.

Se poate că „oaia pierdută" — oaia senzațională a monahismului și a literaturii — să revină la bătrânele sale sentimente monahe. Poate.

Ar fi unul din primele succese ale prea sfințitului Nicodem. Și încă un succes colosal!

Ar mai fi o ipoteză: d-l Arghezi a trecut — demult — de 50 de ani — Și seriositatea, în funcție de vrâstă, are și ea legea ei ondulatorie...

Fiecare bătrânețe cu capriciile și surprizele ei...

Vasile Dorneanu

Pentru candidatele la examenul de capacitate

Asociația Femeilor Universitare Române, în scopul de a veni în ajutorul candidatelor ce se prezintă la examenul de capacitate, a înființat în București începând dela 10 Februarie 1935, până la 20 Martie a. c., un serviciu de găzduire și de informații.

Lista locurilor disponibile precum și informațiuni verbale se dau la Biroul „Amicilor Tinerilor Fete" din Gara de Nord București.

Cererile de informațiuni prin corespondență se vor adresa *Președintei Asociației d-na dr. Alis Grențescu, Str. Mihail Cornea Nr. 53 București.*

Din lumea evreiască

Jubileul de 15 ani

al Asociației Macabi-Hakoah

Primim:

Un eveniment foarte important în viața evreească este manifestarea cu ocazia împlinirei de 15 ani a Asoc. M.H. Este cunoscut de lumea eșană aportul moral al acestei mișcări care a adus dezmințire părerei despre inferioritatea noastră fizică. Deasemenea sunt cunoscute etapele prin care a trecut această asociație, care dela înființare și până azi, s'a izbit continuu de cele mai grele piedici.

Insă, datorită conducătorile cari au dirijuit în cursul anilor, a știut să le învingă, putând să se mențină pe linia imprimată de acei ce au înființat-o și au impus această mișcare sportivă.

Azi avem satisfacția sufletească că nu s'a cheltuit energie în zadar și suntem mulțumiți de realizările obținute. Avem un sediu propriu amenajat după ultimele cerințe ale sportului modern, avem echipamente necesare, fanfară proprie, destul de bine apreciată; o secțiune de Fott-bal, de Wolley Ball, de Ping-Pong toate afiliate la Federația Română respectivă.

Asociația M.-H. numără azi 250 membrii activi și se țin zilnic cursuri de gimnastică la aparate, suedeză, medicală etc. sub conducerea instructorilor asociației.

Scopul mișcărei macabiste este reprezentarea demnă a tineretului evreu în fața forurilor sportive internaționale și crearea noului tip evreu. Macabi este azi o mișcare a tineretului evreu care indiferent de programe teoretice, urmărește o educație colectivă evreească, în stil mare.

Mișcarea macabistă se află actualmente în fața unui eveniment sportiv și național, a doua macabiadă, cea mai grandioasă manifestare a tineretului evreu. Ea va avea loc în primăvara acestui an, când sportul evreesc va da dovada capacității sale și va arăta că poate concura cu sportul altor popoare.

Munca noastră va fi zadarnică însă, străduințele noastre se vor irosi fără de folos dacă ele nu vor fi încurajate de populația eșană, fără de care strădania noastră nu va ajunge la rezultatele dorite.

Baruch Reines

Instrucția premilitară

Se aduce la cunoștința tuturor tinerilor de 18 și 19 ani, care nu s'au prezentat până în prezent la instrucția premilitară, sau care deși s'au prezentat lipsesc totuși dela ședințe, că pe viitor atât pentru categoria întâia cât și pentru a doua, li se vor aplica prescripțiunile legii, adica vor fi amendați.

Inspectoratul P. P. al Municipiului Iași

Citiți zilnic Opinia

Voci din public

Despre poșta din Ștefănești

Primim:

Sensibilul diriginte al oficiului P. T. T. din Ștefănești, motivat de câteva articole scrise într'o foae săptămânală din Botoșani unde îi atrageam atenția să fie la înălțimea postului ce-l ocupă, n'a pierdut ocazia și mi-a intentat un proces de calomnie prin presă.

A-i cere dlui Gh. Ștefanovici să știe ce-i un delict de presă aș fi prea exigent. Un lucru trebue însă știut de cei în drept: Că la oficiul poștal din Ștefănești se petrec unele fapte revoltătoare. Așa de exemplu: In ziua de 20 Decembrie 1934 s'a primit la oficiul din Ștefănești o telegramă fără ora sosirii și dată cu o zi întârziere celui în drept, din care cauză primitorul a pierdut suma de 1200 lei fiind o telegramă comercială. Apoi un pachet violat după cum declară o altă persoană din Ștefănești. Poate că poșta din Ștefănești a inventat un nou tip de telegramă, dar nu știm dacă e admis de direcția generală a P. T. T-ului. Și atunci mă întreb Cerc fi făcând dirigintele?

Cred că organele superioare ale P. T. T-ului vor ordona o anchetă, aplicând sancțiuni celor ce poartă răspunderea în oficiul P. T. T. din Ștefănești, dând astfel satisfacție pe deo parte celor păgubiți, iar pe de altă parte a evita asemenea lucruri în viitor. M. B.

Ștefănești (Botoșani)

Aprecierea unui student

despre „Calea unei vieți"

Cu privire la cartea sa, d. *dr. P. Zosin* a mai primit și următoarea scrisoare:

Brașov 12-II-1935

Mult stimate domnule Profesor,

Citind mult prețiosul Dv. volum „Calea unei vieți" împrumutat de la un coleg al meu și dorind a-l avea în modesta mea bibliotecă, vă rog respectos a mi-l trimite contra ramburs...

Nu este mai mare mulțumire pentru un om cu puțină știință și să fie și bibliofil, decât atunci când el știe că în biblioteca lui se găsește o carte care poate fi de folos omului în viață. Și „Calea unei vieți" e un volum ce folosește omului și nu trebuie să lipsească din casa nimănui și mai ales a tinerilor.

Mulțumindu-vă anticipativ pentru trimiterea volumului, vă salut cu profund respect.

Coltban Constantin
studiant în științe administrative

1.000.000

mărțișoare La „TIC TAC"

Lăpușneanu 26

AVIZ

Vestita specialistă Coafeuză

Domnișoara Roza

lucrează începând de azi la

Coaforul Junimei

Piața Unirei, împreună cu mult cunoscuta *Doamna Poenaru*

Ing. KURT VORATH

specialist în radio

cu adresa în Str. P. RARES 19 aduce la cunoștința onor. clientelei sale că a încetat de a mai colabora cu magazinul „Brașcu" și atrage atențiunea că nu este responsabil de lucrări greșit executate de alții ce le au făcut sau le vor face în numele meu.

NOVAL

SUPRIMĂ DUREREA

DALIN antinevralgic puternic și nevătămător provine și vindecă: gripa, răceala, dureri de cap, dureri de dinți, junghiuri, dureri menstruale, dureri reumatice, lumbago și orice boală ce provine din răceală. Dalin nu vatămă inima și nu obosește stomacul.

De avut la toate farmacille.

In curând la

Teatrul Phoenix

Renumita trupă de reviste

BONZO

în genul Paserei Albastre

Muzică, femei frumoase, decoruri feerice

Chiar atunci când prețurile scad sau se urcă

Parfumeria „Elefant"

rămâne cel mai eftin și asortat magazin cu ultimele noutăți cosmetice. Cumpărând „LA ELEFANT" sunteți în curent cu moda parfumului și artei de înfrumusețare.

Cu ocazia inventarului vinde

pânzeturi eftine

Pânză fără apret cu Lei 17, 22, 25	Tarar extra de lingerie „ „ 36
„ lată p. cearceafuri începând cu Lei 58, 75 etc.	Zefir durabil începând cu Lei 18-25
Madopolon englezesc cu Lei 25	Pânză de saltele „ „ 48
Gradel extra p. indispensabili cu Lei 40	Dejalenuri extra pt. cămăși bărb. cu Lei 50
„ p. lingerie de pat „ 33	Batiste de dame și bărb. L. 8-14-28
Batist elvețian toate culorile cu Lei 28	Șervete de masă extra Lei 25 buc.
	Ciorapi de copii și bărb. cu prețuri ca după inventar

Depozitul general de Ciorapi matase ADESGO începând dela Lei 70 per.

Magazinul „GHEMUL ROȘ"

Str. Cuza Vodă 58

Legătura dintre Biserică și Serviciul Sanitar

(Continuare din pagina 1-a

avut o natalitate de aproape 2 milioane și jumătate de suflete; dar și o mortalitate de peste 1 milion și ceva, în majoritate copilași de la 1—7 ani!

Nici o țară din lume nu prezintă o așa înspăimântătoare mortalitate. Noi, oamenii bisericii, putem oare sta cu brațele încrucișate înaintea unei asemenea situațiuni grozave?

Ne putem noi oare dezinteresa de această mare nenorocire națională, cea mai de frunte din câte lovește profesorul nostru viu, activ și cu nădejdi dintre cele mai îmbucurătoare?

De sigur că nu. Deo mie de ori, nu.

Ba dimpotrivă. Trebue să facem întrebuințare de toate puterile pe care ni le pune la îndemână, ca împreună cu celelalte târâmuri de activitate obștească, să stăvilim marele și amenințătorul pericol național..

Majestatea Sa Regele în cuvântarea Sa cu prilejul investirei I. P. S. Mitropolit Nicodem, între altele, a spus cam așa: „Biserica noastră trebue să iasă din cadrul său ritualistic, la lumina vie, pe ogorul patriei sale; harnică, lucrativă și cu adânc interes de viața obștească"...

Iată unde tangenta noastră se atinge de scopul serviciului sanitar.

Ni se frânge inima nouă păstorilor de popoare dela sate și dela periferiile orașelor, când ne arătam cu totul neputincioși în fața mamelor desnădăjduite cari vin să împărtășască pe dulcile lor odrasle pentru drumul veșniciei, sub cuvânt că: „li s'au isprăvit zilele"!...

Plângând în hohote, adesea-ori, ele ne cer o lumină sau un medicament potrivit, care să ogoească cât de cât alinurile copilașilor lor! Ce e de făcut? Cum am putea fi; într'o măsură cât de relativă măcar, ajutatori cu adevărat pentru aceste fragede odrasle și pentru nefericiții lor părinți?!...

Imi dau părerea că ar trebui ca fiecare dintre noi preoții ca și învățătorii la țară, să avem la îndemână o broșură bine lămuritoare și practică din partea Ministerului sănătății publice, care să ne învețe ce ajutoare am putea da, ce sfaturi am putea împărtăși, referitoare la principalele boale ce atacă cu atâta cruzime infantilitatea.

Pe lângă acestea, mai este nevoe și de câte o mică farmacie parohială, care să ne pună la dispoziție, medicamentele cele mai potrivite pentru bolile copilăriei.

Știut este că, asemenea poporani fug de doctori și doctorii. Adesea, ascund copilașii plini de scarlatină sau anghină difterică, diarea etc. și numai când văd că totul e perdut, vin la preoți să-i împărtășască, căci, zic ei: „Numai au zile"...

Se înțelege că acestea sânt numai mici indicațiuni izvorâte din mila și grija ce noi o purtăm neamului nostru.

Vor fi poate și alte mijloace mai folositoare pe care Onor. Serv. Sanitar le poate întrebuința. Dar, după umila mea părere, cred cu tărie în mijloacele arătate, cari, cât decât, ar contribui la înlăturarea înspăimântătoarei nenorociri de care sufere până la sânge scumpa noastră Românie.

Preot, Catin Dinescu-Iași

Quadral Riga

Instiintare

Camera de Comerț și Industrie Iași, atrage atențiunea comercianților și industriașilor ieșeni, cari au fost impuși la patenta fixă în anul 1932 și a celor cari doresc acum să fie clasificați, că în conformitate cu recentele instrucțiuni ale Ministerului de Finanțe, ei trebue să ceară aceasta prin declarația anuală.

Punem deci în vedere celor din categoria de mai sus că *declarația este obligatorie* și că trebuie să cuprindă în corpul ei mențiunea:

„Cer a fi clasificat"

Acei cari au predat declarația se pot prezenta la Adjuncția Financiară și să facă acum această mențiune pe declarația depusă care le va fi pusă la dispoziție în acest scop, conform înțelegerei stabilite cu Dl. Adjutor Financiar de Constatare, sau o vor face pe o cerere separată netimbrată.

Formularele respective sunt puse *gratuit* la dispoziția celor interesați la Secretariatul Cam. de Comerț.

Salvați-vă de

GRIPĂ

luând

JAWOL

Cutii a 3 tablete — 9 lei

Loteria de Stat

Colectura Principală „CREDINȚA"

IAȘI

Str. Lăpușneanu No. 20. — Telefon 120

Instiintare

In urma marelui succes, obținut de Biroul de Colectură din Iași strada Lăpușneanu No. 20, Direcțiunea Generală a Loteriei de Stat ne-a dat BREVETUL DE COLECTURA PRINCIPALA încă dela Clasa II-a 15 Noembrie 1934, sub emblema „CREDINȚA" autorizându-ne în acelaș timp de a achita toate câștigurile rezultate la tragerea de azi, pentru întreaga noastră clientelă.

La tragerea de astăzi cele mai multe câștiguri au ieșit din Colectura „CREDINȚA"

Preferată în toată Moldova

Marea Colectură Principală a LOTERIEI DE STAT

„CREDINȚA"

Iași, str. Lăpușneanu 20

vis a vis de Roxy și lângă B-ș. Banu

Spectacole excepționale la Teatrul Național

Tenorul Iuliu Andreescu

în „Vânzătorul de păsări"...

— O PREZENTARE —

D. Emil Serghie a angajat „în reprezentație" pentru două seri, pe un cântăreț dela opera din Cluj, ca să-l interpreteze și cânte pe „Adam" din „Vânzătorul de păsări".

Tenorul, este d. Iuliu Andreescu.

L'am aplaudat pe d. Andreescu, acum 3 ani la Cluj, la o premieră care a marcat un veritabil triumf pentru Opera de-acolo. Anume, în „Voevodul Țiganilor". Era admirabil în „Barinkay".

Apoi, l'am urmărit în rolurile: „Hoffman" (Povestirile lui Hoffman); „Des Grieux" (Manon); „Rudolfo" (Boheme); „Sinkerton" (M-me Butterfly).

Tânăr, și totuși cântărețul, la Cluj și București a cântat în 31 opere până în prezent.

După rolul „Adam" (în care-l vom auzi mâine seară), ziarele au decretat:

„*Tenorul Andreescu a obținut în fine succesul lui incontestabil. Degajat în*

joc, a cântat cald și cu înțelegere frumoasele arii ce abundă în această operetă"..

Așteptăm dar, cu înfrigurare, debutul..

p. granoca

Concurența negustorească

din piața Halei

Comercianții din Piața Halei s'au plâns la Sindicatul alimentar că sunt concurați de unii comercianți necalificați.

Aceștia nu plătesc nici o dare, și se instalează pe lângă prăvăliile lor, făcându-le concurență neloială.

D. Spiridon Critico și Ștefan Gavrilaș, conducătorii Sindicatului, au făcut o anchetă la fața locului, constatând realitatea.

Zilele acestea conducerea Sindicatului Alimentar va face o intervenție la autorități pentru a ajuta pe comercianții din Piață.

Informațiuni

x *Pe lângă cele două candidaturi anunțate până în prezent, pentru alegerile de decan cari vor avea loc în Martie,— aceia a d-lor Pogonat și C. Simionescu,— se anunță și candidatura d-lui D. D mitriu, frunțașul georgist.*

x Baroul a făcut cunoscut Parchetului că a fost suspendat avocatul stagiar Leib Reicher până la soluționarea unui proces penal pendinte de Tribunalul local.

x Parchetul a terminat cercetările în legătură cu lichidarea loteriei Soc. „Salvarea" și negăsind indicii de culpabilitate în sarcina cuiva a dispus clasarea dosarului.

x *Reclamație de calomnie.*— D. Ion Sava directorul de scenă al Teatrului Național, a reclamat parchetului pentru calomnie prin presă pe un tânăr anume Cosma Damian cu domiciliul în Pavilioanele C. F. R.

x Comerciantul Itic Merlaub din str. C. Negri 16, a făcut apel la Camera de punere sub acuzare în contra ordonanței de dare în judecată pentru fals emisă în contra-sale de cabinetul de instrucție.

D. Merlaub cere să se numească un expert spre a se dovedi de cine a fost semnat actul imprejmuit.

x Asociația „Ahva" aduce la cunoștință că Duminica 17 Februarie, orele 5 p. m., va avea loc conferința cunoscutului literat și publicist *Barbu Lăzăreanu* din București cu subiectul *„In țara proștilor"*. — Invitațiile se pot obține la secretariatul asociației din strada Cuza-Vodă 20 zilnic între orele 11—1 a. m. și 5—7 p. m.

x Conferință. — D. prof. Traian Brăileanu dela Universitatea din Cernăuți, va conferența Sâmbătă 16 crt. ora 6 p. m. în aula Universității, tratând despre „Orient și Occident".

x D. Gh. Pilpel a făcut apel în contra sentinței de achitare dată de Tribunal în procesul de distrugere de acte și exacrocherie, intentat de d-sa d-lui Ioil Pieovschi.

x **Bonurile de premii** seria 58-a se primesc zilnic la adjuncția ziarului „Opinia", între 4—7 d. a.

Rugăm cetitorii din provincie să trimeată din timp bonurile, anexând 7 lei în mărci poștale pentru răspuns și taxă de manipulare.

x *Denunț neîntemeiat.*— Am relatat denunțul împotriva fraților Tiținică din Pd. Iloaie, prin care sunt învinuiți ca autori ai asasinatului din Păcurari.

Cercetările au stabilit că denunțul este neîntemeiat.

x *Dela Asociația Feministă* — Duminică 17 Februarie ora 5 va avea loc în saloanele Cercului Didactic str. Lăpușneanu, un *matineu dansant* prelungit dat de Asociația pentru Emanciparea Femeilor Române împreună cu Corpul didactic.

Se prevede un frumos succes, orchestra admirabilă, bufet bine asortat de către Casa Smirnov.

x Cazul comerciantului Solomon Unterman din Tg. Frumos, a fost cercetat de d. sub-comisar Grigorian —cum din eroare s'a anunțat—, ci de un alt polițist.

x În patru Comune din județ, s'au înregistrat cazuri noui de *tifos exantimatic*.

D. dr. C. Vasiliu, medicul primar al județului, a luat toate măsurile pentru încercuirea boalei.

Noul comitet

al societății „Vidra"

Aseară noii aleși, conducători ai societății de vânători „Vidra", au procedat la constituirea biroului.

Cu unanimitate și în aplauze d. Nicu Stanciu a fost reales președinte.

Au mai fost aleși domnii Alecu Roșca și Șerban, vicepreședinți; C. Drăghici, Cihoduru și Neagu, consilieri, casier Băcescu, secretar N. Botez; cenzori Ioanid și Raicu.

S'au discutat câteva chestiuni, interesând vânatul și s'au luat dispoziții pentru hrănirea căprioarelor, la Cucuteni în actualele iesle.

Membrii în număr mare, s'au întrunit apoi la o agapă prietenească, închinându-se pentru d. Nicu Stanciu și pentru societate. D.

Ședința Soc. „Arhiva"

Sâmbătă 16 Febr. ora 6 p. m. are loc în Amfiteatrul No. 2 al Fac. de Litere, a doua ședință științifică a Soc. istorico-filolog că „Arhiva"

Se vor face următoarele comunicări:

1. *Gr. Gr. Scorpan*: „Valoarea simbolică a „Luceafărului".

2. *A. Mesrobeanu*: „Știri noi despre Mihail Radu Vodă (Mihnea III-a): Documente inedite din Arhiva Vaticanului".

3. *Șt. Gr. Berechet*: „Un dicționar neogreco-român (manuscris)".

„O carte necunoscută din Sec. XIX".

Domnii membri, precum și publicul doritor, sânt invitați să participe.

Feerie *Poezie*

Să-mi cânți țigane

(Caravana)

Țara vinului
Dansuri îndrăcite
Paradisul muzicei și a veseliei
O întreagă caravană de țigani
Dragoste
Fast nemaivăzut.

De Luni 18 Februarie la SIDOLI

AZI la ROXY DOUĂ filme șlagăre tot cu 12 și 8 lei

MASCARADA cu Paula Vessely

Al doilea film **Pentru dreptate și onoare**

cu KEN MAYNARD și calul său TARZAN

Același program dumineții de Sâmb. și Dum. cu 8 și 6 lei intr

O academie de muzică bisericească

Și crearea unui mare cor metropolitan — Planul I. P. S. Nicodem

Corul Mitropoliei fusese cam neglijat de răposatul Mitropolit Pimen. Nu i se dădeau fondurile strict necesare; nu se puteau angaja elemente; și de aceia storțările foarte frumoase ale maestrului V. Popovici, nu puteau obține roadele dorite.

Deacuma lucrurile se vor schimba, datorită noului Erarh care dorește ca Corul Metropolitan să se ridice la gloria din vremea Prea Fericitului Iosif Mitropolitul.

In primul rând, o declarație I. P. S. S. Mitropolitului Nicodem.

— *„Doresc numai să dau tot concursul meu pentru reorganizarea Corului metropolitan; dar să fac tot posibilul ca acest cor să fie o fală a Iașului".*

Inaltul Prelat a adăogat că *năzuește să creeze o Academie de muzică bisericească, pentru ca membrii corului să fie la înălțimea vremii.*

E probabil că această Academie să ia ființă la Mânăstirea Neamțu.

Dar simultan, Mitropolitul Nicodem nu uită vechea muzică bisericească, asigurând școala de cântăreți de tot concursul său.

Se știe că după propunerea P. S. S. Archiereul Grigorie, s'a făcut numirea maestrului Ciolan ca conducător al corurilor dela Mitropolie și Sf. Spiridon.

Alaltă seară a avut loc prima repetiție, în sala corului din curtea Mitropoliei. Au luat parte 90 de coriști.

Repetiția a decurs într'o atmosferă cordială.

Acest început are și o perspectivă mai mare: inițiativa d-lui Ciolan de a crea un cor formidabil care să facă parte integrantă din concertele simfonice ale Iașului.

DAN

Moartea academicianului

Ion Bianu

Ieri a încetat din viață la București venerabilul profesor și academician Ion Bianu. Defunctul suferea de arterioscleroză, boală care s'a agravat în ultimele zile.

Ion Bianu s'a născut în Ardeal, în comuna Făget, în anul 1856.

A urmat facultatea de litere din București și a făcut apoi studii de filologie la Paris și Milano. Reântors în Capitală, a devenit profesor la liceul Sf. Sava și apoi profesor de istorie a literaturii la fac. de litere din București. Numit membru al Academiei Române, a fost ales și președinte al acestei instituții.

Istoriograf și filolog pasionat, a făcut cercetări și a scris studii importante de specialitate.

Prin moartea lui Ion Bianu, literele române înregistrează o pierdere simțită.

„Revoluția național-socialistă în Germania"

Este titlul conferinței D-lui prof. univ. *A. Ojetea* care va avea loc Duminică 17 Februarie, ora 11 a. m. în Aula Universității. D-sa va prezenta, publicului ieșan, ultimele frământări sociale din Germania privite prin lumina istoriei.

E o conferință „la ordinea zilei" și un subiect interesant care preocupă întreaga opinie.

Conferința e organizată în folosul revistei „Arhiva".

x **Dr. Brener** *specialist mamos*, boli de femei. *Cons*, 2—8 d. m. în str. Banu 8.

Informații

x *Atentat la pudoare* — Cabinetul de instrucție a dat ordonanță de dare în judecată în contra d-lui Vasile C. Țurcanu din Pd. Iloaie.

Acesta este învinuit că a atras în locuința sa pe tânăra Profira Șorlie unde a atentat a pudoarea ei.

Dosarul a fost înaintat Tribunalului.

x Parchetul a clasat reclamația de atentat la pudoare intentată de d-ra Vera Baidan din Soroca, tânărului Alex. Știoica din Str. Stroici.

x Din motive de ordin tehnic, balul spitalului Israelit care urma să aibe loc în seara de 16 crt., a fost amânat pentru 23 Februar a. c.

Preschimbați bonurile de premii

x În urma reclamației d-lui av. Const. Toma șeful georgiștilor ieșeni, au fost trimiși în judecată mai mulți sătenі din com. Perieni între cari și frații Leonte, Timofte, Caiăr, Patrașcu și fostul primar al comunei.

Aceștia sunt învinuiți că au atacat mașina d-lui Toma, cu prilejul trecutelor alegeri, amenințându-l cu moartea.

Implinindu-se 5 ani dela moartea regretatului președinte

David Herzenberg

Comitetul școalei primare și profesionale de fete *„Steaua-David Herzenberg"* invită pe toți membrii și donatorii școalei, precum și pe toți foștii prieteni și cunoscuți ai defunctului, să asiste la comemorarea morții lui, ce va avea loc Duminică 17 Febr. a. c. ora 11 a. m. în localul școalei din str. Anastasie Panu 11.

PIERDUT Buletinul Populației Iași No. 47264 din 30 Noembrie 1934. Îl declar nul și fără valoare în mâinile oricui s'ar găsi.

ELIZA HAȘCOV
Iași str Zugravi 23

SE CAUTA un bucătar cu referințe. A se adresa la ziar.

PIERDUT Buletinul Biroului Populației Iași No. 38922 din 15 Octombrie 1928, pe numele Balmuș V. Ioan, din str. Toma Cosma No. 27.

Cine-l va găsi și nu-l va depune autorităților polițienești și va uza de el, va suferi consecințele legii. Acest buletin se declară nul.

Cazul curios

al unui proprietar ieșan

El nu poate fi găsit de autorități

Am relatat acum câteva zile reclamația introdusă la poliția locală, de d-na Ciotea din str. Nicoriță 19.

Ea s'a plâns împotriva proprietarului ei d. Temistocle Zavalidi, acuzându-l că i-ar fi devastat locuința pentru neplata chiriei.

S'au început cercetări și a fost ascultată soția proprietarului, care a confirmat cele reclamate de chiriașe.

Urma să fie ascultat și d. Zavalidi, însă soția a declarat că el a dispărut.

Toate investigațiile făcute pentru găsirea sa, n'au dat nici un rezultat și deaceia lucrările n'au putut fi încheiate.

Nu se știe dacă proprietarul a dispărut într'adevăr din Iași, sau caută numai să se sustragă dela cercetările polițienești. Rep.

x **Tenul iritat de vânt și de frig** se înfrumusețează repede și admirabil întrebuințând **Crema Miraculoasă** preparatul Farmaciei Dr. A. Ratianu Iași, str. Cuza Vodă 43.

Această minunată cremă albește și catifelează pielea distrugând petele și coșurile de pe obraz. Se trimite contra ramburs ori unde s'ar cere.

Strandul Iașilor

Duminică 17 Februarie orele 10 a. m. și 3 p. m. va avea loc două mari **Matchuri de Hockey pe ghiață** între *Tennis-Club—Roman—București* în frunte cu internaționalii Băzu Cantacuzino, Gh. Buia și Jul. Rabinovici cu Hockey-Club-Iași.

Intrarea Generală 20 lei.

Convocare

In vederea *problemei reducerilor bugetare*, doamnele și domnii membri ai „Asociației generale a profesorilor secundari" Secția Iași, sunt convocați în adunare generală extraordinară.

Duminecă 17 Februarie 19:5, ora 10 dimineața în localul *Cercului Didactic*.

Pot lua parte și colegii din alte grade de învățământ.

COMITETUL

Condamnarea

unui contabil

Chișinău 15. — Tribunalul local a condamnat la 5 ani închisoare și la plata sumei de 500.000 lei, pe d. I. Costescu, fost contabil al Camerii de Comerț din localitate.

Precum se știe, Costescu a defraudat suma de 400 mii lei. Hotărârea s'a dat în lipsa lui Costescu, care e paralizat și se află internat în spital.

PIERDUT autorizația de comerț ambulant No. 19500 din anul 1935. O declar nulă și fără valoare în mâinile oricui s'ar găsi. ȚUBRILĂ VASILE
Str. Crucei 13

PIERDUT recipisa No. 752 a Soc. Com. de Electricitate Iași pentru garanția de 300 lei, depusă la 24 Aprilie 1933. O declar nulă și fără valoare în mâinile oricui s'ar găsi.

ANETA MOVILEANU
Iași str. Florilor 14

ULTIMA ORĂ

Arhiducele Anton de Habsburg

a inventat un nou tip de aeroplan

Arhiducele Anton de Habsburg, care este un pasionat aviator, a inventat un nou tip de aeroplan. E vorba de un avion prevăzut cu o instalaţie specială, care permite zborul în noapte şi în timp ceţos. In plus, avionul poate ateriza foarte repede.

Aeroplanul este considerat ca un aparat de precizie. **Arhiducele Anton a primit felicitări dela specialişti.**

Interesant este că şi arhiducesa Ileana a prins dragoste pentru sportul aviaţiei. Ea a luat lecţii de pilotaj şi în curînd va depune examenul în Austria.

Arestarea unei bande de ţigani

sub bănuiala de jafuri şi crime

Brigada mobilă a Siguranţei a întreprins de câtva timp cercetări în toată ţara, în legătură cu operaţiile unei îndrăzneţe bande de ţigani jefuitori şi criminali. Investigaţiile au fost extinse şi în regiunea noastră şi în acest scop a sosit în localitate o echipă volantă alcătuită din domnii comisari Sică şi Gaman care au întreprins cercetările ce au fost duse la bun sfârşit.

Intr'adevăr s'a aflat că un număr de 4 ţigani nomazi au plecat la Podul-Iloaie, unde proiectau să comită un jaf la locuinţa unui mare bogătaş din centrul târgului.

Cei patru ţigani anume: Moroeea Leonte zis Ciornei, Mişu Bongheru, Armonie Neagu şi Dincă Râmniceanu au fost arestaţi la Pd. Iloaie şi aduşi pe jos sub puternică escortă la biroul judiciar.

Aici ei au fost cercetaţi de d. comisar Daulja şi de poliţiştii bucureşteni. Arestaţii sunt toţi oameni tineri, de 19-22 ani. Au refuzat să facă mărturisiri cu privire la fărădelegile ce li se impută.

Ei au fost trimişi aseară la Bucureşti, unde cercetetările vor continua la Siguranţa generală. REP.

Informaţiuni

x *Intr'un an de directorat la Teatrul Naţional, d. Emil Serghie a obţinut realizări remarcabile, atât artistice cât şi materiale. In plus, a revărsat bunătate, înţelegere, colegialitate, legându-se sufleteşte cu întreg personalul artistic.*

Deaceia artiştii teatrului au organisat o mică serbătorire pentru astă seară, Vineri, la berăria „Azuga". Noi participăm sufleteşte, transmiţând colegului Serghie felicitări sincere şi urări de prosperitate.

x Concetăţeanul nostru d. general Mihai Negrutzi, a fost primit alaltăeri într'o audienţă de două ore, de către M. S. Regele.

x *La Galaţi* s'a sinucis avocatul Cosma Radovici din str. Alecsandri 15. El şi-a tras un glonte de revolver în cap. Cauzele sinuciderii încă nu se cunosc.

x Deţinutul Const. Simion din închisoarea Doftana, a trimis o reclamaţie poliţiei locale prin care arată că ar fi cumpărat încă în 1930 un automobil „Chevrolet" de la d. Alexandru Copiţi directorul azilului de bătrâni din Galaţi şi că nici până azi familia lui n'a intrat în posesiunea vehicolului.

S'au dispus cercetări.

x Chestura ieşană a interzis practicarea sportului cu săniuţele pe străzi. S'au confiscat până în prezent vre'o 60 săniuţe, tinerilor care au contravenit la această dispoziţiune, dovedindu-se recalcitranţi.

x **Pensionarea învăţătorilor.**— Ministerul Instrucţiunii a trimis o circulară revizoratului şcolar din localitate, în care se prevede că toţi învăţătorii care au împlinit 35 ani de învăţământ, vor fi scoşi la pensie.

In acest scop se vor întocmi tabele cu învăţătorii în cauză, şi vor fi înaintate Ministerului, în cursul săptămânii viitoare.

x *In şedinţa de ieri a Senatului*, d. Em. Diaconescu a prezintat un proect de lege, prin care se schimbă repartiţia cotelor dela loterie, în sensul de a se acorda o cotă de 15 la sută epitropiei Sf. Spiridon.

x *D na Lily Bergher, soţia colegului nostru d. I. Berg, a dat naştere unei fetiţe, care a primit numele de Bettine.*

Transmitem călduroase felicitări.

x **Ministerul Finanţelor, a dispus ca termenul pentru depunerea declaraţiilor de impunere pentru anul 1935, să fie prelungit până la 28 Februar a. c.**

x Câte un început de incendiu s'a declarat la locuinţa paznicului fostei fabrici „Porechi" din str. Aurel Vlaicu No. 54, şi la d. P. Ciobotaru din str. Cucu 64.

x Organizaţia guvernamentală locală a decis numirea d-lui învăţător Gheorghiu-Borşa ca revizor şcolar, în locul d-lui M. Negru, demisionat.

Dl. O. Mihailescu a fost recomandat pentru postul deţinut de d. Borşa.

x Locuitorul Ion Roman din Lespezi (Baia), grav rănit, a fost adus astă noapte la spitalul Sf. Spiridon. El a fost lovit cu toporul de către cumnatul său V. Burcă, din pricina unei moşteniri.

x A fost arestat astă noapte pungaşul Miţă Ion zis Ţiganu din strada Morilor 34, găsit pe Bulev. Ferdinand.

A mai fost înaintată poliţiei prostituata Maria Tănăsescu din aceiaşi stradă, învinuită că ar fi furat soldatului Gh. Ciotea din Reg. 13 Dorobanţi, suma de 500 lei.

x *Comisia interimară a Camerei* de comerţ a fost convocată în şedinţă pentru azi după amează la ora 5.

Se vor dezbate chestiuni curente şi se va face un prim schimb de vederi în privinţa târgului de tin, ce urmează a se organiza în primăvară.

x Cu trenul de 2 jum. p. m. I. P. S. S. Mitropolit Nicodem pleacă astăzi la Bucureşti.

D. *dr. N. Lupu* se află la Arsura (Fălciu) unde mama d-sale e grav bolnavă.

x Parchetul local a primit un denunţ că la Abatorul dela Copou, unii funcţionari în complicitate cu câţiva comercianţi ar comite fraude. S'au dispus cercetări.

x Dl. I. Hălăucescu a fost numit prefect al jud. Roman, în locul d-lui dr. Bădărau care s'a mutat la Bucureşti.

Abonaţi-vă la „Opinia"

CUMPĂR **AUR** de dinţi, bijuterii vechi, cu preţuri mari şi monezi de argint nu vindeţi nimic până ce nu încercaţi la Nr. **82** I. C. Brătianu 82

Nu se reduce acoperirea aur a monedei noastre

Bucureşti 15.— Ieri se răspândise zvonul că s'ar fi decis reduceraa garanţiei aur a leului, dela 33 la 25 procente.

Faptul a produs agitaţie pe piaţă şi s'au înregistrat urcări bruşte la Bursă.

Informat de acest lucru d. Victor Antonescu ministrul finanţelor, s'a arătat surprins.

A convocat imediat pe d. Gr. Dumitrescu guvernatorul **B. N. şi pe d-nii subsecretari de stat Mitiţă Constantinescu şi Victor Băcălescu.**

După consfătuire, d. Victor Antonescu a declarat ziariştilor:

— Nu există nici o dispoziţiune pentru micşorarea procentului de acoperire aur şi modificarea angajamentelor la vedere ale Băncii Naţionale.

Din loc competent se anunţă că Banca Naţională se străduieşte să găsească mijloacele cele mai potrivite, pentru a ajuta creditul pe piaţă. In acest scop va utiliza şi bonurile de tezaur. Intr'o consfătuire specială se vor stabili modalităţile cele mai potrivite pentru lichidarea acestor bonuri.

Un sublocotenent mărturiseşte

că a ucis o bogătaşă din Craiova

Sibiu 15.—Acum câtva timp a fost asasinată la Craiova bogătaşa Maria Şerbănescu. Criminalul nu putuse fi descoperit.

Iată că, pe ziua de ieri, s'a produs un fapt senzaţional la Şcoala militară din Sibiu.

Un sublocotenent s'a prezintat superiorilor şi a mărturisit că el a ucis pe bătrâna Maria Şerbănescu, iar deasupra i-a chinuit de remuşcări.

Ofiţerul a fost arestat şi trimis la Craiova.

D. Masarik va ceda d-lui Beneş

conducerea statului Cehoslovac

Praga 15. — La 7 Mart, preşedintele Masarik împlineşte vârsta de 85 ani. Vor avea loc, cu acest prilej, festivităţi grandioase.

Se afirmă că atunci, d. Masarik va trece asupra d-lui Beneş prerogativele prezidenţiale. In acest caz, guvernul va fi remaniat, iar ministru de externe va fi numit d. Camil Krofta.

Accidentul primarului de Bălţi

Bălţi 15.— Primarul oraşului nostru, d. P. Vrabie, a alunecat, fracturându-şi un picior.

D. Vrabie suferă şi de o boală de stomac.

Starea primarului înrăutăţindu se eri, dsa a fost transportat la Bucureşti.

Proectul de reformă administrativă

Bucureşti 15.— Comisiunea prezidată de d. ministru Inculeţ, a terminat ieri redacţiunea proectului de reformă administrativă.

Proectul cuprinde 220 articole şi e împărţit în 5 capitole: 1) despre administraţia locală 2) ad-ţia centrală 3) finanţele locale 4) jurisdicţia ad-tivă 5) pregătirea corpului funcţionăresc.

Proectul va fi adus Luni în discuţia Consil'ului de Miniştri.

Ex-magistratul Pastia

şi-a mărturisit crima

Bucureşti 15.- In cursul nopţii, continuîndu-se cercetările asupra cazului din str. Precupeţii-Vechi, magistratul-pensionar C. Pastia a sfîrşit prin a mărturisi că el a omorît menajera Ana Victoria Voicu.

A comis crima Sâmbătă noaptea şi a stat în casă cu cadavrul până Marţi, când s'a dus la sanatoriu.

Pastia şi-a ales apărător pe d. Jean Th. Florescu.

Toţi miniştrii au aprobat

reducerea bugetară de 10 la sută

Bucureşti 15.—In Consiliul de miniştri ţinut aseară, toţi miniştrii au aprobat reducerea de 10 la sută la capitolul materialelor. Reducerea se aplică chiar şi la ministerul armatei.

Astfel a fost asigurată economia bugetară de 2 miliarde lei.

După această hotărâre a consiliului ministerial, d. Tătărescu a avut o consfătuire cu d. Victor Antonescu ministrul finanţelor.

Un rămăşag zănatic

la Chişinău

Chişinău 15. — Mai mulţi lucrători îmbătându-se într'un local din strada Armeană, au făcut un pariu original. Ei au pus rămăşag că cine se va arunca înaintea tramvaiului, va câştiga 5 litri de vin.

Unul anume M. Boternic vrând să câştige prinsoarea, s'a aruncat în faţa tramvaiului, însă a fost salvat la timp şi s'a ales numai cu mici contuzioni. COR.

Gripă spaniolă

...în Spania!

Madrid 15.—A izbucnit o puternică epidemie de gripă. Jumătate din numărul şcolarilor s'au îmbolnăvit. Sânt şi multe cazuri, mortale.

In Spania e frig şi viscoleşte.

x **Durerea de bătături** te enervează şi te indispune. Remediul îl găsiţi în preparatul „ANTICALUS" soluţie şi pomadă care alină durerile şi desfiinţează bătăturile. Depozit Farmacia Dr. Ratianu str. Cuza Vodă 48.

Învăţător maltratat

La spitalul Sf. Spiridon, a fost internat astă noapte învăţătorul Th. Ţurcanu din Huşi, având mai multe leziuni pe corp şi faţă.

El a declarat că a fost bătut de nişte locuitori, din răzbunare că i-a dat în judecată. Rep.

Un învăţător tăiat de tren

O nenorocire de cale ferată s'a întâmplat aseară în apropierea staţiei Vasile-Lupu.

Pe când învăţătorul Vasile Stroescu-Bucovăţ, traversa într'o sanie reţeaua ferată, a fost surprins de trenul accelerat Iaşi-Chişinău.

In stare disperată, Stroescu a fost internat la spital.

Arestarea

unui director de şcoală

Din Tighina se anunţă că a fost arestat inginerul Const. Popescu, directorul şcolii de meserii din Comrat. El e acuzat de fraude, distrugere şi sustragere de materiale. Cercetările continuă şi sânt iminente alte arestări.

Un caz complicat

Cunoscutul proprietar d. Eduard Sculy Logotetide din Bucureşti, a reclamat parchetului de Ilfov pe d na Getta Iarca şi pe d. Const. Iarca. Reclamantul susţine că aceştia din urmă l-au lovit în stradă şi rănit cu un foc de revolver.

Cazul este comentat în societatea bucureşteană.

Hauptman în greva foamei

New-York 15. — După pronunţarea condamnării la moarte, Hauptman a fost transportat la închisoarea din New-Jerssey.

El a declarat greva foamei. Refuză orce alimente; şi deasemenea a refuzat Biblia ce i se dăduse. Declară mereu că este nevinovat şi aşteaptă cu încredere judecarea recursului introdus de avocatul său.

Secretarii generali la Justiţie

Bucureşti 15.— D. Valer Pop, ministrul justiţiei, va proceda astăzi la numirea secretarilor generali ai departamentului.

E vorba a fi numiţi d. Măgureanu dela Consiliul legislativ, şi d. Tomida magistrat.

ORA 12

Tragerea loteriei

Marile câştiguri de astăzi

Bucureşti 15.— La loteria statului au ieşit azi următoare câştiguri:

Şase milioane Nr. 26.163
2 milioane No. 45.159
Un milion Nr. 28.195
Câte *200.000 lei* No. 7.555, 30.295 şi 53.129.
100.000 lei No. 55.505.
Tragerile continuă.

Alte victime ale gripei

Botoşani 15 — Două impresionante cazuri motale de gripă, s'au înregistrat eri în oraşul nostru.

Bătrânii soţi Nusem şi Frida Copelovici erau bolnavi de gripă. Boala agravându-se, soţii au decedat eri.

Inmormântarea a avut loc astăzi, într'un cadru foarte impresionant.

Teatrale. **Turneul teatrului „Regina Maria" din Bucureşti, în frunte cu Leny Caler, Ionel Ţăranu şi V. Maximilian, reprezintă Miercuri 20 Febr. a. c. în sala teatrului „Eminescu" din localitate comedia „Risca", trad de I. Ţăranu S. G.**

x Administraţia de constatare a făcut cunoscut ieri parchetului că grupuri de studenţi pătrund fără de bilete în sălile cinematografelor locale, păgubind astfel fiscul.

S'a dispus ca poliţia să iee măsuri.

Sinucidere

Bucureşti 15—Tânărul Andrei Schmidt, în etate de 24 ani, eliberat din armată şi ipsit de mijloace, s'a dus la locuinţa părinţilor săi din Şos. Colentina 195 şi şi-a descărcat un glonte de revolver în tâmpla dreaptă.

In stare gravă, a fost transportat la spital.

Informaţii

x **Soceo repară stylouri toate mărcile cu piese originale.** 2

x Ar fi de dorit ca magazinul „AU BON MARCHE" să prelungească săptămâna efţină ce a organizat'o, spre a da posibilitate de aprovizionare şi funcţionarilor sau pensionarilor care nu şi-au primit încă lefurile. A.

x La dureri de cap, nevralgii, migrene, cereţi PIROFEN WERNER Farmacia Werner—Iaşi. 3

x **Balul Presei** a fost definitiv stabilit pentru Sâmbătă 9 Martie.

„COLECTURA NAŢIONALA"

anunţă jucătorii cari posedă lozuri dela Colectura „COMOARA" că, firma Brauner & Miransky, colectori principali, sunt autorizaţi de către Loteria de Stat a achita lozurile care vor ieşi azi la sorţi, încât onorata clientela este rugată a se prezenta imediat spre a-şi încasa câştigurile respective la

„Colectura Naţională"
Iaşi, strada Ştefan cel Mare 34
S. BRAUNER & H. MIRANSKY

Banca Română
de Comerţ S. A. Bucureşti
COLECTURA PRINCIPALA a LOTERIEI DE STAT

Aduce la cunoştinţa onoratei clientele că nemai fiind representată în localitate de Ag. Wagons Lits, achitarea câştigurilor clasei 4-a se va face la sediul sucursalei din str. Lăpuşneanu 32 (lângă Funiak), unde s'au pus în vânzare şi lozurile clasa I-a din loteria 7-a.

Reţineţi lozul favorit la cea mai norocoasă colectură a Ţării Româneşti
Banca Română de Comerţ S. A.
Str. Lăpuşneanu 32

ANUL XXXI No. 8353

ABONAMENTE

Lei 350 . . . . pe un an
„ 180 . . . . „ 6 luni
„ 90 . . . . „ 3 „
„ 1000 . . Instituții publice

ATELIERELE TIPOGRAFICE
IAȘI. — STR. LĂPUȘNEANU 37

Telefoane { Redacția 391 / Administrația 394 / Serviciul de noapte 367

1 LEU

OPINIA

Ziar popular cotidian

DUMINICA 17 FEBRUARIE 1935

OPINIA SERIA 59-a

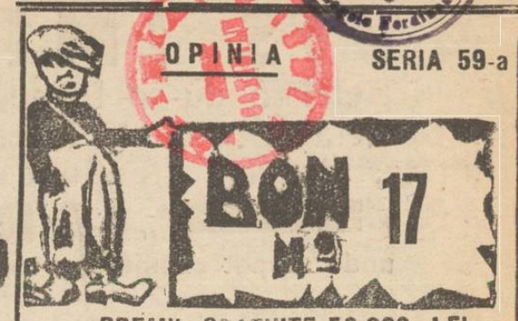

LIPSURI LA SPITALE

Nu credem să existe astăzi instituții de stat ori particulare, care să nu ducă lipsuri diferite. Știm că instituțiile sunt și azi, în funcție de om, căci, și acum, ca și în totdeauna, omul a sfințit locul. Dar să ne oprim puțin la un spital din centrul orașului, căci de cele rurale, nu mai vorbim acum, deși știm în ce stare de plâns se găsesc, amenințate unele din zi în zi, să se închidă.

Mai mult sau mai puțin, spitalul e înzestrat— vorbim de operațiile de chirurgie medicală—cu scule moderne. Fiecare clinică, cu instrumente de operație deosebite. Materiale, laborator, personal, întreținere, totul costă bani și iar bani. Sunt pavilioane cu zeci de paturi.

Și, ce fac bolnavii în zile, săptămâni și luni de zile cât stau în spital,—unii?! Gem, cască, se plictisesc și, cată în plafon... Nici un dulap cât de mic cu cărți,—hrană pentru suflet. Spitalul se îngrijește de operație, de hrană, injecții, raze, etc., dar de sufletul bolnavilor, n'ar trebui să se îngrijească cineva? Oare să fie suficientă numai lectura unui ziar?!

Nu de mult, am avut în spital un coleg, care mi spunea: „Dragă, mor de urât! Adă-mi niște cărți de ceilit!" Și i-am dus.

Deci, pe lângă bisturie, forcepsuri și tot soiul de aparate chirurgicale, n'ar strica, ca în bugetul spitalului să se prevadă anual și câte o modestă sumă pentru *biblioteca bolnavilor!...*

Dar, am mai remarcat o lipsă: aceia a icoanelor. Nici pe sălile de așteptare, nici în sălile de operație, nici în pavilioane, nicăiri nu se vede o urmă de candelă sau de icoană! Parcă am fi păgâni! Și doar, cei ce au făcut spitalele au fost creștini cucernici! În suferință, bolnavul simte trebuința să se roage. Mai ales pe patul de suferință... Dar, cui să se închine el? La ferestre, la plafoane și pereții goi?!...

Deci, să se facă loc în spitale, nu numai pentru pansamente și aparate, ci și pentru biblioteci și icoane, fie ele cât de mici!...

N. H.

Femei fasciste, în Franța

Există în Franța o mișcare regalistă, în care sânt înregimentate și femei. Cucoanele acestea sânt organizate după moda fascistă-italiană, sau hitleristă-germană. Iată-le (în clișeu), la o solemnitate, defilând și făcând caracteristicul salut fascist.

La sorți, cu zarurile...

Nu-i lipsit de interes votul consiliului facultății de medicină; în chestia catedrei de obstetrică.

Se procedează ca la alegeri politice. Se prezintă candidaturi; se face agentură electorală; apoi profesorii fac oficiul de alegători: pun buletine în urnă și se începe numărătoarea. Unii alegători „se abțin". Te pomenești că alții îndeplinesc rolul cetățeanului turmentat și se tot întreabă: „eu cu cine votez?"

Mă rog, este acesta procedeu de oameni de știință, pentru desemnarea unui savant cu misiunea mare de a forma pe viitorii medici?

Agentură electorală; baiotaj; alegători care-și schimbă preferințele și convingerea într'un sfert de oră, trecând votul dela un candidat la altul...

Așa o fi legea?

Ne închipuim însă că spiritul legii este de a simplifica chemarea la o catedră a unei mari personalități, savant recunoscut, agreat unanim de o Facultate. Și nu simplă procedură electorală; ba chiar un fel de tragere la noroc; cu zarurile: cine are punctele mai multe?

Decât asemenea spectacole peiorative, ar fi preferabil concursul. Are și concursul scăderile lui, — scăderi mari, determinate de păcatele societății noastre. Totuși, în oarecare măsură, salvează apa ențele; și evită jocul de zaruri, cu știința trasă la sorți!

Lr.

Din toată lumea

Testament în film sonor.— La San Francisco a încetat din viață zilele trecute un fermier anume Harold Warner. El a lăsat unul din cele mai originale testamente.

Acum câtva timp Warner a comandat unei case de cinema să-i facă un film sonor, care să prezinte toate proprietățile sale. Defunctul apare în film și vorbește. După ce-și descrie viața, el arată cum își împarte averea și cere moștenitorilor săi continue opera și să-i păstreze numele nepătat. La sfârșit, fermierul și-a pus semnătura pe pelicula de film, pentru ca testamentul să aibă valoare legală.

După moartea moșierului american, filmul a fost reprezintat în fața familiei și a delegaților justiției. Apoi s'a procedat la distribuirea averii, conform indicațiilor din film.

Ochii care-și schimbă culoarea.—La o clinică din Londra este studiat cu interes cazul unei tinere fete Ishbel Mountain. Ochii ei au proprietatea ciudată, de a-și schimba culoarea la scurte intervale.

Ochii negri devin căprii și apoi albaștri. După o perioadă de timp, culoarea ochilor se face iarăș neagră și așa fenomenul se repetă de aproape un an de zile.

Fata este examinată de specialiști, însă refuză orice tratament, deoarece nu vrea să dispară acest fenomen curios al ochilor ei.

Patul în buzunar.— La expoziția tehnică dela Chicago s'a prezintat un obiect interesant: un pat care încape în două cutii.

Patul este făcut dintr'o pânză de cauciuc subțire dar foarte rezistent. Această pânză se strânge și intră într'o cutie. În cealaltă cutie sînt câteva bastoane și resorturi de metal, pe care se montează pânza. Și astfel se aranjează patul.

Cele două cutii încap în buzunar și în felul acesta putem duce cu noi, comod și practic, un pat confortabil.

Strada fără femei.— În orășelul Lowestoft din Anglia un grup de călugări a cumpărat o stradă întreagă cu terenuri și clădiri. Ei vor să înființeze acolo cămînuri și azile pentru monahii din diferite țări.

În mod curios însă, călugării au interzis trecerea femeilor prin strada respectivă. Ei doresc ca în strada lor să nu apară nicio femeie, întrucât socotesc că femeile moderne sînt îmbrăcate și fardate indecent.

Bine înțeles această măsură a provocat protestul populației și probabil se va ajunge la un proces interesant între primăria orașului și călugării de acolo, pe chestia străzii fără femei.

Iarna se va prelungi
Prevestirea unui meteorolog

Meteorologul olandez Edmund Hunoldz prevede că iarna se va prelungi până la sfârșitul lunei Martie, înregistrându-se manifestări puternice mai ales în a doua jumătate a lui Februar și spre mijlocul lunei viitoare.

Specialistul susține că vor cădea zăpezi abundente și va bântui un ger aspru în tot nordul și răsăritul Europei, între zilele de 22 și 26 Februarie.

În a doua săptămână a lunei Mart se va înregistra altă isbucnire destul de puternică a iernii. Manifestări mai ușoare se vor produce și în ultima decadă a lui Martie. Deasemenea va vremui și la începutul lui Aprilie.

Primăvara propriu zisă nu va veni decât spre sfârșitul lunei April. Cel puțin așa pretinde meteorologul olandez.

Din când în când

Actualități ieșene

20 grade sub zero

Pe zăpada înghețată, pașii scârție ca pe nisip. Pentru oameni grăbiți, gerul este paradis. Pe Lăpușneanu numai la 20 de grade sub zero, se grăbește lumea. Seara cade, și odată cu ea cade și mercurul termometrelor... Numai în bodegi, samovarele cu țuică fierb neâncetat... Și cetățenii vin să ceară licori încălzite ceeace le refuză cerul: puțină căldură, puțin mai multă căldură...

O „teorie" la Pogor

Cei câțiva prieteni adunați în fața bufetului coplos de aperitive, sorbeau rar din păhărușele cu țuică fiartă. Din când în când, unul din ei, trăgând prelung din țigare, svârlea rotocoale grele de fum.

Prietenii își făceau siesta în mijlocul unei desăvârșite plictiseli.

Intru târziu, unul din băieți, deschise gura părând că vrea să spuie ceva. De, în aceiași clipă ușa se deschise și o grea siluetă de femeie,—bogat învesmântată cu un decolteu superb, sfidând ravagiile gripei—își face apariția. După ce pune o întrebare la cassă, aruncă o privire distrată prin bodegă și strângând gulerul de blană în jurul gâtului gol, dispare pe ușă.

Incidentul odată trecut, plictiseala se întinse din nou peste capetele celor cari își făceau siesta.

— Dar, a propos... spuse iar, cu greutate, unul din băeți adresându-se celui care deschisese cu câteva clipe mai'nainte gura, parcă voiai să spui ceva?

— De, răspunse cel întrebat. Voiam să spui ceva, dar nu mai țin minte ce.

— Cum nu mai ții minte?

— Foarte simplu. Nu mai țiu minte. De altfel aceasta nu e o excepție. Am băgat de seamă de câtva timp că pierd memoria.

— Pierzi memoria? Și din ce cauză?

— Nu știu exact. Dar bănuesc că una din cauze e tutunul.

— Se pare că ai dreptate. Mitropolitul Nicodem la hramul bis. „Sf. Haralamb" povățuia și lămurea cu exemple edificatoare că tutunul provoacă slăbirea memoriei.

Și totuși eu nu cred, interveni un al treilea în discuție. În genere sunt de părere că nu atât tutunul cât alcoolul are o influență dezastruoasă asupra memoriei.

Odată discuția pornită, tinerii se animară. Fură trecute în revistă toate motivele care pot cauza slăbirea memoriei.

După tutun și alcool; se vorbi de influența cocainei, morfinei, unul arătă că emoțiile pre mari, alții abuzurile sexuale, alții despre spaimă.

Spre sfârșit, cel mai tăcut dintre ei interveni și el în discuție.

— Eu cred—spune el—că *„facerile de bine"* au și ele o foarte dezastruoasă influență asupra memoriei.

Să vă explic; într'o zi se prezintă la mine în birou un individ, pe care îl cunoscusem foarte vag. Sărăcăcios îmbrăcat și cu atitudini umile, el îmi ceru să-l ajut cu o sumă de bani. Îl satisfăcui generos. Trei zile după aceasta, pe când treceam pe str. Păcurari, zării venind din spre Fundație individul care îmi solicitau ajutoru'. Era mult mai elegant îmbrăcat.

Se apropie de mine, mă privi, dar nu-mi dete bună ziua. Rămasei o clipă uluit. Îmi dădui însă seama pe urmă, că nepoliteța lui nu putea avea decât o singură explicație; *odată în posesia banilor mei, individul își pierduse probabil memoria.*

Cela ce mă îndreptățește să afirm că „binefacerile" au influență dezastroasă asupra memoriei.

G. BARU

Cetiți în pag. 4-a

Ultima oră

„Vânzătorul de păsări"
la Teatrul Național
OPERETA LA IAȘI

Reluarea de către trupa locală a Teatrului Național a frumoasei operete „Vânzătorul de păsări", mi-a răscolit amintirile trecutului despre primele începuturi ale operetei la Iași.

Exceptând comediile cu cântece ale lui Vasile Alexandri, genul adevărat al operetei, a fost introdus la noi de către trupe străine, franceze și germane, care jucau stagiuni întregi la Teatrul cel mare dela Copou, unde se află astăzi, Universitatea.

Una din cele mai vechi trupe de operetă franceză a fost mult gustata alcătuire artistică, sub direcțiunea d-nei Keller, care ani dearândul a făcut naveta între Odesa și Iași, jucând alternativ în aceste două orașe; toate operetele de actualitate pe atunci ca: *Le petit duc, La fille de M-me Angot, Barbe blene, Les cloches de Corneville, La belle Hé è ne* etc.

Văzând succesul pe care acest gen de spectacol îl avea la Iași, avocatul Aslan, concesionarul Teatrului Național din Iași, în unire cu mai multe persoane distinse din acest oraș, a montat cu multe sacrificii bănești o veselită operetă care contrar pronosticurilor, a avut un succes din cele mai mari, făcând serie cu rețete frumoase, în stagiunea în care s'a jucat. Este vorba de *M-me Angot*, Rolurile prime erau ținute de d-na Merișescu și de neuitatul Pekea Alexandrescu, ambii artiști ai Teatrului național ieșan.

După aceasta, diferite trupe de operetă franceză și germană au jucat la Iași, cari trupa Taillfer, care avea ca prim comic pe Gaborian, cu specialitatea calambururilor.

Apoi o excelentă alcătuire lirică în frunte cu vestul comic Schweihofer care a jucat o iarnă întreagă la Iași frumoase opere și veneze.

Între timp, regretații Eduard Caudella și colonel dr. Otremba, pentru partea muzicală, iar căpitanul Bengescu pentru libret, au montat prin anul 1880 frumoasa operetă „Oteanca" ce a stârnit seri întregi, un delir de entusiasm al numeroșilor spectatori.

După ce a ars Teatrul de la Copou, și, pe timpul când trupa locală juca în sala Sidoli, Iașul, a fost vizitat în diferite rânduri de trupa de operetă Bobescu, alcătuită cu elemente foarte bune și care a jucat cu succes „Fluerul înecat", „Brigandii", „Bocaccio", „Mascota" etc.

O altă alcătuire bună a fost a divei Nora Marinescu, care iarăși vizita des Iașul unde, tot în sala Sidoli a dat în diferite rânduri representații mult gustate, având în ansamblu pe tatăl ei, artistul desăvârșit Alex. Marinescu și pe comicul neîntrecut Achile Popescu.

INSEMNĂRI

Iarăși tragerea..

S'au tras ieri, lozurile loteriei de Stat.

Fiecare tragere, aduce pentru cîțiva, bucuria, și pentru rest, pentru toți cei mulți, încă o nădejde dărîmată. Toată lumea cumpără lozuri, ca să cîștige cel puțin un milion; așteaptă înfrigurat, se roagă lui Dumnezeu, și clădește, clădește mereu planuri...

Ceasul acela de seară în care se gîndește la cîștigul care vrea să vie, e singura odihnă și mîngîiere pe care o are bietul lui suflet, amărît și hărțuit de grijă.

...Și fericirea asta, durează o lună, până se trag câștigurile.. In ziua aceia nici nu are curajul să deschidă gazeta.. Se roagă în gînd lui Dumnezeu, multă vreme, cu foaia în mînă...

Infine, cu un gest nervos, deschide repede ziarul, și se uită la rezultate.. Intăi la cele mari.. Un început de regret și un zîmbet de amărăciune.. nici la cele mici câștigul au e.. Omul zvîrle gazeta, oftând.-

...Și, la tragerea viitoare, iar cumpără, și iar, o lună de zile e fericit.

Loteria de stat are un singur mare avantagiu: readuce celor amărîți și îmbătrîniți, o fărîmă din fericirea copilăriei:

...Visul..

Alexandru Pogonat

Miguel de Unamuno
și noul spirit spaniol
Cu prilejul conferinței d-lui prof. univ. I. Iordan

de prof. NICOLAE I. POPA

În cadrul conferințelor organizate de Cercul revistei *„Minerva"* d. prof. univ. I. Iordan va vorbi Duminică 17 Februar, ora 5 seara, în Aula Universității, despre *„Miguell de Unamuno și noul spirit spaniol"*.

Personalitatea conferențiarului este prea bine cunoscută Ieșenilor, pentru a mai cere vreo prezentare. Eminentul filolog eșan se dublează de un *umanist* frământat de idei largi,—ceiace ți deschide calea unui suflet atât de complex ca acel al marelui spaniol.

Miguel de Unamuno este un mare scriitor și gânditor spaniol, născut la Bilbao în 1864. Profesor de greacă la Universitatea din Salamanca, din 1891, — prin personalitatea și prin activitatea lui în toate domeniile,—a exercitat o influență considerabilă asupra Spaniei de azi.

Este, în același timp, poet subtil (*Poezii*, 1907), romancier regionalist (*Pace în război*, 1897. *Din provincia mea*, 1903,—filosof pesimist în *sentimentul tragic al vieții* (1913) și în *Agonia creștinismului* (1925) și filolog eminent.

Dar este mai cu seamă un individualist revoltat, polemist ascuțit care nu putea să nu intre în conflict violent cu Directoratul lui Primo de Rivera. Destituit în 1924 dela Rectoratul Universității din Salamanca, unde era numit de zece ani,—el este deportat în Insulele Canare de unde emigrează în Franța. Aici exilat odată cu Blasco Ibanez și cu alți proscriși,—el duce o viață simplă de student și scrie *Comment on fait un roman* și tristele poeme *Romancero de l'exil*.

La căderea generalului Primo de Rivera, el ia o parte foarte activă la organizarea revoluției care răstoarnă monarhia, intronând republica spaniolă și regimul democratic. Astăzi este Rectorul Universității din Madrid.

*

„Unamuno și noul spirit spaniol": într'adevăr, umanistul revoluționar îl încarnează în multiplele lui fațete, adesea contradictorii și paradoxale, totdeauna însă în acord cu sufletul spaniol, individualist înverșunat, doritor de viață intensă și devorantă, de acțiune rapidă? Logică interioară, în cadre care sfidează logica strictă.

Oare spaniolul Salvador de Madariaga, bogat în experiențe cosmopolite, nu simplifică excesiv această psihologie deconcertantă, când reduce sufletul spaniol la *pasiune* (*Anglais, Français, Espagnoles, N. R. Fr.* 1930)?

De fapt, în Unamuno chiar, se întâlnesc mai multe Spanii: este, mai întâi, acea a umanismului stăruitor aplecat asupra valorilor spirituale ale trecutului,—filosofie sceptică de experiență, și îndurerată de spectacolul zguduitor al existenței (*Le sentiment tragique de la vie*). Acesta este Unamuno, om al Renașterii, îndrăgit de poezie și de frumos, dar nihilist, înclinat spre comentarii lirice și triste pe marginea vieții

Continuare în pagina II-a

Continuare în pagina II-a

AVIS IMPORTANT AMATORILOR DE RADIO

Retrăgându-se firmei Fraţii Hirchensohn, Iaşi, Str. Ştefan cel Mare 2, reprezentanţa aparatelor de radio „HORNYPHON“ încă dela data de 15 Noembrie 1934, pentru anumite motive, şi refuzând reprimirea a trei aparate din livrarea veche, întrebuinţate, atragem atenţiunea celor interesaţi că singurul reprezentant autorizat pentru oraşul şi judeţul Iaşi este firma

„CARTEA ROMANEASCA“ Iaşi Strada Lăpuşneanu, 6

unde se pot cumpăra şi cere demonstrarea noilor modele „HORNYPHON“ primind garanţia respectivă în privinţa calităţii superioare a acestor aparate.

Reprezentant General **Boris Solzman**
Bucureşti, Str. Sf-ţii Apostoli, 47 — Telefon 4—10—36

Pentru Funcţionari şi Pensionari

Incă o Săptămână Eftină

dela 18 la 23 Februarie inclusiv acordă magazinul

Au Bon Marché

Str. Ştefan cel Mare 11

punând în vânzare un nou stoc de mărfuri cu preţuri extrem reduse şi anume:

Lainette	metru	Lei 18	Stofuliţe fantesii	metru	Lei 60
Marchizette	„	„ 30	Flamengo de lână	„	„ 80
Cacha	„	„ 30	Stofe p. dame 130 cm.	„	„ 100
Crepe roumaine	„	„ 25	Papillion	„	„ 130
Oiandină	„	„ 35	Crepe maroken	„	„ 60
Dejalin dela	„	„ 35	Crepe de Chine	„	„ 60
Mousslin laine	„	„ 45	Voil georgette	„	„ 60
Tissoir p. pijamale	„	„ 35	Crepe de Chine impr. străin	„	„ 80
Prosoape bucata dela	„	„ 25	Crepe satin impr. nat.	„	„ 150

Raion special pentru desfacerea stofelor bărbăteşti străine, începând dela Lei 300 metrul.

E interesul fiecăruia de a ne vizita spre a se aproviziona cu mărfuri bune şi extrem de eftine.

Feerie *Poezie*

Să-mi cânţi ţigane

(Caravana)

Ţara vinului
Dansuri îndrăcite
Paradisul muzicei şi a veseliei
O întreagă caravană de ţigani
Dragoste
Fast nemaivăzut.

De Luni 18 Februarie la SIDOLI

1.000.000
mărţişoare La „TIC TAC“
Lăpuşneanu 26

DOCTOR
Corneliu Stoian
Genito-urinare, sifilis, venerice
Consultaţii 4—7
strada I. C. Brătianu 58

DOCTOR
I. SCHWARTZMAN
Fost asistent al clinicei din Paris
Boli inerne şi de copii
Specializat în boli de inimă plămâni şi rinichi.r
Diagnosticul afecţiunilo de inimă cu aparatul Electrocardiograf.
Tratamentul tuberculozei pulmonare cu pneumothorax artificial
Tratamente radicale pentru varice, eczemeşi ulcer varicos
Consultă între 4—7
Str. Căpitan Păun 10. Telefon 11

De **Reumatism**

vă vindecaţi sigur numai cu

Faceţi o cură serioasă cu Togal!

Eliminaţi astfel toxinele din organism prin dizolvarea acidului uric! La fel au deci sigur tabletele Togal, chiar şi în cazuri învechite, la:

Gută * Sciatică * Gripă * Nevralgii
Dureri de cap (chiar rebele)

Sănătate numai prin Togal! La Farmacii şi Droguerii. Produs elveţian

VIŢE ALTOITE

de prima calitate, apte pentru plantat şi pentru complectare se pot procura cel mai eftin la pepineria
ERNEST KLEIN
DIOSIG, jud. Bihor
Soiurile garantate. La cerere trimit gratuit catalog

DOCTOR
A. Dascăl
Boli interne
Venerice şi Sifilis
Tratamentul blenoragiei la bărbaţi şi femei.
Diathermie urologică şi generală.
Consultaţii şi tratamente 7½—10 a. m. şi 2—9 seara.
Duminica 9—12 a. m.
Iaşi, str. Cuza Vodă 42
vis a vis de Camera de Comerţ

AZI la ROXY DOUĂ filme şlagăre tot cu 12 şi 8 lei

MASCARADA cu Paula Vessely

Al doilea film **Pentru dreptate şi onoare**

cu KEN MAYNARD şi calul său TARZAN

Acelaş program duminecile de Sâmb. şi Dum. cu 8 şi 6 lei intr

NOVAL
SUPRIMĂ DUREREA

Ing. KURT VORATH
specialist în radio
cu adresa în Str. P. RAREŞ 19 aduce la cunoştinţa onor. clienţelei sale că a încetat de a mai colabora cu magazinul „Braşcu“ şi atrage atenţiunea că nu este responsabil de lucrări greşit executate de alţii ce le au făcut sau le vor face în numele meu.

„Vânzătorul de păsări“ la Teatrul Naţional

Continuarea din pag. I-a

Teatrul Naţional din Craiova a alcătuit şi el o trupă de operetă cu elemente valoroase, vizitând oraşele principale din ţară, cu operete bine alese între cari figura, în primul rând, *Mme Angot*. Din această trupă care a jucat foarte des la Iaşi, făceau parte: Irena de Vladaia, Odiseanca, Bejănaru, Nanu şi alte elemente de valoare. Costumele şi orchestra erau de asemeni foarte bune.

In sfârşit, cea mai de seamă înjghebare de operetă a avut-o regretatul Grigoriu care, cu talentul său de organizator a ştiut să rădice acest gen de spectacole la nivelul celor din străinătate. In această trupă protagonişti erau: Leonard, Maximilian Carussi, Ciuoureti şi alţii.

Iar femei erau: d-na Cristoforeanu, Virginia Miciora, Elena Apăteanu, Metaxa-Doro, Florica Florescu etc. Această trupă a representat în Iaşi la Teatrul Naţional cele mai frumoase operete, ca: „Voevodul Ţiganilor“, „Vânzătorul de păsări“, „Sânge vienez“, „Clopotele din Corneville“, „Contele de Luxemburg“, „Vagabonzii“ şi altele. Murind Grigoriu, trupa s'a desfăcut şi, deşi s'a încercat de unii şi alţii să se mai înjghebe diferite trupe de operetă, nici una n'a putut ajunge la nivelul trupelor de operetă din Craiova şi a lui Grigoriu.

A fost bună şi trupa d lui Avram Nicolau, care a jucat la Iaşi în anul 1918; dar s'a dizolvat repede.

Noi ieşenii, având aici un Conservator de muzică şi declamaţie şi dat fiind gustul pronunţat al publicului pentru spectacole cu muzică, ar fi de dorit ca centrul să acorde o subvenţie anuală spre a se putea înjgheba la Iaşi o trupă bună de operetă care, alternând cu trupa teatrului nostru naţional, ar juca la Iaşi şi în principalele oraşe din provincie. Lucrul ar fi cu atât mai uşor, având în vedere reţetele frumoase pe cari le produce acest gen de spectacole.

Odinioară, la spectacolele trupelor de operetă ce jucau la „Sidoli“, bezedea Grigorie Sturdza, mare amator de teatru şi mai cu samă de muzică, era nelipsit dela orice reprezentaţii, plătind din propria sa iniţiativă una sută le loja, ceia ce era enorm pentru acele timpuri.

RUDOLF SUŢU

Intensificarea legăturilor, - prin Iaşi - cu Rusia

Preparative pentru reînfiinţarea consulatului rusesc

Chestiunea amenajărei consulatului rusesc din localitate, continuă să preocupe cercurile ieşene.

Când secretarul legaţiei sovietice din capitală a vizitat Iaşul, trimisul d-lui Ostrovschi a luat contact cu d. Stratan, secretarul vechiului consulat rusesc din Iaşi. D. Stratan care locuieşte în prezent în localul consulatului din str. Victor Place, se îngrijeşte de păstrarea în bună stare a arhivei şi imobilului.

Se afirmă că primul consulat al Rusiei ce se va înfiinţa în ţară, va fi cel din oraşul nostru. Există însă îndoială în ce priveşte localul. Clădirea din str. Victor Place este veche şi cam improprie.

Pe de altă parte, există de multă vreme un litigiu cu proprietarii clădirii.

De aceia e probabil că vor începe tratativele pentru cedarea vechiului local, urmând ca sovietele să-şi amenajeze pentru consulatul ieşan o clădire modernă în centrul Iaşului.

Expoziţie comercială

Indiferent dacă acest consulat va funcţiona în vechiul local sau într'o clădire nouă, sovietele vor amenaja la Iaşi un vast muzeu cu toate obiectele agricole şi produsele fabricilor ruseşti, unde comercianţii din Iaşi vor putea examina îndeaproape mărfurile pe care doresc să le importe din Rusia. Deasemeni, se vor înfiinţa birouri comerciale care să faciliteze legăturile dintre comercianţii ieşeni şi industriaşii ruşi.

Noul consulat rusesc va avea şi un birou special care să se ocupe cu reglementarea legăturilor feroviare şi postale cu Rusia.

Legăturile aeriene

Se vor stabili şi legături aeriene cu oraşele principale din Rusia.

Astfel, s'a şi primit avizul favorabil al societăţii poloneze de aviaţie „L. O. T.“ care s'a arătat hotărâtă ca avioanele societăţii să facă o escală la Iaşi. Deasemeni, vor fi modificate liniile Bucureşti-Chişinău-Tighina-Odesa-Harkow şi cele care leagă unele oraşe din occident cu Odessa. Aeroportul local va fi amenajat special în acest scop şi este sigur că Iaşul nu va pierde nimic de pe urma acestor modificări.

Informaţiuni oficioase

Vorbind cu un parlamentar ieşan care s'a interesat la forurile competinte din capitală în chestiunea fiinţării consulatului rusesc la Iaşi, acesta ne declară:

După toate convorbirile pe care le-am avut, ar reeşi ca primul consulat sovietic ce se va înfiinţa la noi în ţară, va fi la Iaşi. Ulterior vor fi înfiinţate consulate la Chişinău, Galaţi şi Cernăuţi. Persoana care va fi titulara consulatului ieşan, încă n'a fost desemnată. Cred că până la sfârşitul lunei Martie, d. Ostrovschi, ambasadorul sovietelor în România, va desemna pe viitorul consul ieşan.

In privinţa clădirii dela Iaşi nu ştiu încă nimic precis. Mi s'a spus doar că se va căuta un local în centrul oraşului, sau un teren unde să se construiască o nouă clădire. Cu prilejul vizitei la Iaşi a d-lui Ostrovschi, va avea loc o conferinţă la care vor participa toţi capii autorităţilor ieşene şi se va lua o hotărâre în ce priveşte fixarea legăturilor feroviare cu Rusia prin oraşul Iaşi“.

Am înregistrat întocmai.

LONNY

Preţul la Pompele funebre

e prea scump

Pensionarii intervin la Primărie

Blocul pensionarilor din Iaşi a depus la primărie următoarea petiţiune:

Domnule Primar,

Luând cunoştinţă de preţul carelor funebre, aşa cum au fost fixate de Regia Pompelor Funebre a Municipiului Iaşi, cu onoare ne permitem a vă face următoarea întimpinare, cu rugămintea de a fi luată în consideraţie, ea fiind dreaptă şi umană.

Aşa cum s'au fixat aceste preţuri şi aşa cum s'a hotărât, ca înmormântările să nu se facă de cât prin Regie, găsim că s'a instituit un monopol asupra transportului la groapă — monopol care dăunează considerabil situaţia materială a familiilor sărace.

In special, pensionarii publici, oameni cari au trăit sub alte regimuri şi alte moravuri, ca funcţionari, rămaşi la bătrâneţe fără nici o altă avere decât pensia, dar cari totuşi ţin nealterat la demnitatea ultimului drum; pentru ei cel puţin, credem necesar că dacă se menţine actualul monopol al carelor funebre, să fie scutiţi de a face celtueli prea mari cu formele de îngropare.

Ne permitem a vă aduce la cunoştinţă că în alte oraşe (ex. Dorohoiul) Serviciul Pompelor Funebre nu la nici o taxă pentru care; aceste de şi sunt simple, sunt suficiente ca formă, pentru a satisface ultima dorinţă.

La Dorohoi, pentru înmormântările mai fastuoase, există un car funebru particular, foarte luxos, pentru care nu se plăteşte mai mult de 500 lei

In asemenea condiţiuni, credem Domnule Primar, că şi la Iaşi, unde mijloacele Municipiului sunt mai mari, s'ar putea face ca pentru pensionarii publici ca şi pentru funcţionari, să nu se perceapă nici o taxă pentru transportul la groapă.

Ne veţi obiecta cheltuelele carl se fac pentru funcţionarii Regiei,— reparaţia carelor şi preţul cailor şi al oamenilor.

Aceste cheltueli s'ar putea reduce simţitor, astfel ca ele să poată fi acoperite numai de particulari cu dare de mână, nefind nevoie a recurge la punga săracă a funcţionarilor şi pensionarilor.

S'ar putea face un car funebru tip, pentru astfel de transporturi şi destul de curat şi demn pentru a nu jigni familia, aşa cum se întâmplă astăzi cu cl. IV şi V-a.

Intrucât priveşte cheltuelele Regiei, ne rezervăm noi, Domnule Primar, bineînţeles dacă vom fi consultaţi, de a vă indica mijloacele pentru a fi reduse la minimum.

Primiţi, etc.

Miguel de Unamuno şi noul spirit spaniol

(Continuare din pagina I-a

Dar, în acest suflet răsfrânt asupra trecutului, se frământă şi un dor vagabond de „cavaler pribeag“ de pe vremuri, — o sete aprinsă de revoltă şi de înoire, — un dor nestăvilit de aventură, — care îl apropie de sublimul Don Quichotte, actualizat desigur şi orientat spre problemele mari ale vremii.

Cum se armonizează aceste două suflete care îşi împart fiinţa lui Unamuno? In tumultul unei vieţi înfrigurate de frământări, de acţiuni şi de acte de mare curaj civic, — toată fiinţa i se mobilizează ca în faţa unei mari primejdii. Iată-l acum umanist complectat de omul de acţiune, — răscolitor de suflete şi plăsmăditor trudnic al unui spirit nou: echilibru precar totuşi, în care întreaga fiinţă a scriitorului pare deviată dela natura sa proprie. „Tout, homme qui n'est pas dans son véritable caractere, n'est pas dans sa force“, scria moralistul Vauvenargues.

Şi iată dece, când lucrurile îşi reiau înfăţişarea lor normală, — potrivit cu toate legile fireşti ale slabei noastre firi, răsar, rând pe rând, în Unamuno, — fie umanistul nostalgic răsfrânt în al său „*rêve éveile*“, hrănit de idei şi de meditaţii, — fie răscolitorul vehement al tineretului spaniol şi aprigul polemist.

Iar criticii vremii, — doritori să-i afle punctele slabe, — surprind cu bucurie sadică aceste reveniri, în primul plan al vieţii, — când pe a-nui Unamuno, când pe a celuilalt. Contraziceri! slăbiciuni! Concesii! exclamă care mai de care, — uitând că cel ce simbolizează spiritul nou al Spaniei actuale, este şi el doar un *om*.

Cu ce satisfacţie diabolică îi citează dogmaticul moralist Henri Massis (*Débats*, I, 1934), vorbele pronunţate la Congresul Intelectualilor, patronat de Societatea Naţiunilor, — şi ţinut la Madrid, în Mai 1933, asupra problemei: *viitorul culturii!* Rânduri amare de pesimism radical, în care răzbate experienţa dezamăgită a umanistului, pe care Massis îl condamnă că şi-a pierdut credinţa şi încrederea în rosturile spiritului.

„După 40 de ani de învăţământ, declară Unamuno, am ajuns să nu mai ştiu ce este cultura. Cred că cea mai mare parte a omenirii civilizate este acum obosită. Generaţia care se naşte acum, vine pe lume cu un fel de oboseală prenatală. Sper pentru neamul meu şi pentru naţiile dvs, că vor putea să aibă câţiva ani, nu numai de pace, dar de odihnă, în care timp vor putea dormi şi digera adevărul. Aceasta-i poate lecţia cea mai severă a vieţii lumii“.

Nu s'ar zice că vorbeşte Monsieur Bergeret, blazatul filosof sceptic al lui Anatole France?

In aceiaş vreme, scriitorul sovietic Ilya Ehrenbourg (*Duhamel... Umano vus par un écrivain d'U. R. S. S.*, 1934), îi reproşează cu amărăciune şi cu tăioasă ironie că fostul revoluţionar, poet eminent şi filosof amărât, este acum doar un politician nepulincios.

Decât Pentrucă, — odată realizată republica, — purtătorul drapelului republican adversar înverşunat al dictaturii, — s'a închis într'o comodă neutralitate burgheză, pe care acerbul polemist bolşevic o denumeşte plastic *no m'ans land*, după numele fâşiei de teren care desparţia în război, liniile de tranşee inamice şi unde plouau obuzele.

Revoluţionarul spaniol de odinioară ar fi astăzi apărător al politicei reacţionare, aproape feodale, şi colaborator permanent la organul burgheziei moderate, *El Sol*.

Şi scriitorul rus se irită când, în jocul politicianului militant aşteptat, regăseşte în Unamuno un umanist moderat, redevenit *nadist* (dela spaniolul *nada* = nimic, adică *nihilist*), — un filosof torturat de *sentimentul tragic al existenţei*, — teolog laic care aminteşte pe filosoful rus Leon Chestov.

Să recunoaştem că şi doctrinarul de dreapta, Henri Massis, şi comunistul Ehrenbourg sunt pătimaşi, în felul chiar în care îşi aleg mărturiile, în vederea unor demonstraţii.

In fond, Unamuno rămâne aceiaş personalitate complexă, cu numeroase, faţete, plină de asperităţi şi de contraziceri, şi amintind acea imagină plastică, pe care un critic ingenios o propunea pentru geniul lui Shakespeare:

Un turn imens, în interiorul căruia ochiul omenesc e condamnat să nu poată privi decât prea mici poţiuni izolate, prin numeroasele deschideri care îl înconjoară.

Să nu uităm mai ales că, din fiinţa morală a lui Unamuno, spiritul spaniol contemporan a făcut o torţă vie de orientare pe drumuri noi.

Prof. Nicolae I. Popa

Aţi întrebuinţat
JAWOL ?
E minunat !
JAWOL
Cel mai bun
ANTINEVRALGIC
combate răceala, gripa şi durerile de cap

Aţi trecut pe la magazinul
Carol Kratenştein? Str. Brătianu
Profitaţi de cele 10 ZILE EFTINE
şi veţi cumpăra mari chilipiruri.
Observaţi bine firma la „KRATENŞTEIN". Nu confundaţi cu alte firme din aceiaşi stradă care vă derutează lipind afişe în vitrine.

Furtuna a pricinuit ravagii

sanatorului Spiridoniei, dela Budachi

Se ştie că băile Budachi-Gordon, de lângă Cetatea-Albă, sunt proprietatea epitropiei Sf. Spiridon.

Acolo, epitropia a construit un sanator pentru cura copiilor bolnavi, ce sunt trimişi de spiridonie.

Sanatorul este clădit în stilul cel mai modern, având toate instalaţiunile necesare.

*

Epitropia a primit o înştiinţare dela Ad-ţia băilor Budachi, cum că, din pricina unei furtuni extrem de violente, mai multe pavilioane au fost avariate grav.

Întaeg mobilierul şi instalaţiunile de medicină, precum şi lenjeria, au fost luate de apă.

Mulţi din oamenii de serviciu au rămas fără adăpost, iar pagubele sunt considerabile.

Epitropia a trimis un funcţionar al serviciului technic, pentru a cerceta la faţa locului.

V. G.

Pregătiri pentru organizarea

„Oficiului de ocrotire"

Comitetul asistenţei sociale a început de pe acuma pregătiri în vederea înfiinţărei „Oficiului de ocrotire".

In prezent se duc tratative asupra localului în care va fi instalat oficiul.

După cât ni se spune, primăria ar intenţiona să instaleze noul Oficiu în unul din localurile Societăţii orfanilor din război.

Acţiunea pe cartiere, pentru a se stabili fişele săracilor din Iaşi, va începe şi ea foarte curând.

*

In ceiace priveşte această nouă instituţie de asistenţă care se creiază în localitate, într'o discuţie, medicul şef al municipiului d. dr. Cădere, a declarat, că faţă de situaţia în care se află Iaşul şi de rolul lui faţă de celelalte oraşe, Iaşul ar trebui să devie *un centru de ocrotire* şi nu numai un oficiu.

Dar deocamdată aşteptăm să vedem roadele Oficiului.

Z. Dessmond

Ştiri şcolare

Serviciul Învăţământului local aduce la cunoştinţa învăţătorilor cari doresc să fie *transferaţi* la posturile rămase vacante până la 1 Ianuarie, să înainteze cererile la Inspectoratul Şcolar, şi nici decum la Revizorat, cum din greşeală au înaintat unii.

— Se aduce la cunoştinţa tuturor învăţătorilor detaşaţi la centrele şi subcentrele de instrucţie premilitară că sunt scutiţi de a activa la cercurile culturale didactice.

— La 15 Aprilie se vor ţine în localitate *examenele de definitivat.*

Vor putea lua parte la examene numai învăţătorii cari au funcţionat cel puţin 3 ani, cu titlu provizoriu.

— Din cauza lipsei de combustibil, şcoala primară „Vasile Conta" şi-a suspendat cursurile pentru încă 5 zile.

— Direcţiunea învăţământului particular şi confesional a aprobat contractele de angajament făcute între învăţători şi direcţiunile şcolilor „Moritz şi Betti Wachte." din Iaşi, şcoala israelită din Tg. Frumos, şcoala israelită din Bârlad şi şcoala „Lumina" din Sulita jud. Botoşani.

Paza publică a Iaşului, o batjocură !

La noi un gardian la 15 străzi; iar la Bucureşti gardienii au fanfare şi tromboane — Cifre edificatoare

Sezisarea consiliului municipal

Inmulţirea îngrijorătoare a furturilor din ultimul timp în localitate şi mai ales permanentizarea lor a readus pe tapet problema pazei publice a Iaşului, care—ca şi celelalte chestiuni de interes pentru Iaşi,—sunt lăsate pe al doilea plan.

Situaţia de azi nu mai poate dăinui. Iaşul posedă cel mai mic număr de gardieni din toate oraşele care se apropie în mărime cu dânsul. Ne-am informat la chestură şi am obţinut în această privinţă detalii destul de elocuente.

Până acum câţiva ani erau la Iaşi 350 sergenţi; însă efectivul a fost redus la 250 gardieni. Dar nici aceşti 250 sergenţi câţi formează corpul gardienilor publici, nu-şi îndeplinesc misiunea de supraveghetori ai ordinei şi avutului public.

Intr'adevăr, din numărul total al sergenţilor, trebue scăzute 92 persoane, care figurează ca gardieni dar îndeplinesc serviciul de agenţi poliţieneşti, la comisariate şi la biurourile de siguranţă, judiciar, proceduri şi gară.

Tot ca gardieni figurează şi... funcţionarele poliţiei, dactilografele, etc.

Rămân deci 158 sergenţi, dintre care însă numai 100 se ocupă efectiv de serviciu, ceilalţi fiind repartizaţi în posturi fixe la instituţii, la inspectoratul de poliţie, la aresturile comisariatelor şi la demnitari

Din 100 de gardieni, 48 fac serviciul de zi, iar 52 serviciul de noapte.

Cum Iaşul are circa 700 străzi, înseamnă că fiecare sergent ar avea în raza lui câte 14—15 străzi, şi deaceea nu e de mirare faptul că furturile se ţin lanţ, iar cetăţenii se plâng că nu văd un sergent pe stradă.

Dar nu numai atât. Cartierele periferice sunt literalmente lipsite de pază şi deaceia elementele din lumea interlopă pot „activa" acolo nestingherite de nimeni.

Până şi artere principale de circulaţie ca străzile Carol şi Sărăriei, n'au pe tot parcursul lor decât câte un singur gardian public.

Situaţia aceasta e la Iaşi.

La Bucureşti însă, unde sunt peste 4.000 gardieni publici, s'a înfiinţat pentru ei o fanfară specială cu profesori şi tromboane, care au costat statul sute de mii de lei. Şi li s'a făcut o cazarmă de zeci de milioane lei.

*

D. chestor av. Gh. Stamboliu este convins de necesitatea înmulţirii numărului gardienilor, pentrucă numai astfel se va putea garanta viaţa şi avutul cetăţenesc. Iar în acest scop d-sa va intervenii cu un memoriu la ministerul de interne.

Pe de altă parte însă, aflăm că în prima şedinţă a consiliului municipal problema pazei publice a Iaşului va forma obiectul unor însufleţite dezbateri. Un consilier din gruparea opoziţionistă a georgiştilor va aduce în discuţie această chestiune, la care vor lua cuvântul şi consilieri majoritari.

Să sperăm că consiliul municipal va găsi o soluţie satisfăcătoare la această acută chestiune de actualitate.

Al. Nestor

REMEDIU SUVERAN CONTRA GRIPEI

La Camera de Comerţ

Comercianţii cer micşorarea

taxelor comunale

Chestiunea orarului la magazine

Comisia interimară a Camerii de Comerţ a ţinut ieri după amează şedinţă sub preşidenţia d-lui Fred Şaraga.

S'a discutat chestiunea taxelor comunale, insistându-se asupra necesităţii reducerii tarifelor, cele actuale datând din anul 1915 şi deci numai corespund realităţii.

Au formulat propuneri d-na Mariette Cerkez şi d-nii A. Löbell, M. Sane, A. Profir etc. S'a decis redactarea unui memoriu cu propuneri practice, care va fi înmânat d-lui primar O. Racoviţă.

Apoi s'a dezbătut problema închiderii şi deschiderii magazinelor. Şi acest regulament, azi în vigoare, datează tot din 1925.

Orele fixate din această lege sunt nepotrivite faţă cu împrejurările de fapt.

D. M. Sane anunţă că pentru a nu mai fi diferende între negustori şi funcţionari, au avut loc câteva consfătuiri la care s'a decis facerea unei intervenţii pentru modificarea legii.

S'a cerut ca magazinele să poată fi deschise dimineaţa la orice oră şi închise dela 13-15; seara la ora 20; (în sezonul de iarnă); închise de la 13-16 şi seara la 20, în sezonul de vară.

Prăvăliile, atât iarna cât şi vara, să se închidă cu o oră mai târziu. La periferie, comercianţii să fie liberi a vinde în orice zi de târg toată ziua; în celelalte zile, magazinele să fie închise numai o oră în timpul prânzului.

Camera de comerţ şi-a însuşit propunerile şi s'a decis facerea unui demers la ministerul muncii, ca să modifice legea în senzul arătat.

S'au mai discutat chestiuni curente de serviciu.

REX

Proces de excrocherie

Curtea de apel secţia I a judecat eri apelul d-lui Herşcu Segal din Str. Elena Doamna, condamnat la 1 an închisoare şi 20 mii lei amendă, pentru excrocherie.

Acesta se oferea să servească ţărani în diferite afaceri judiciare, luându-le poliţi şi sumi de bani.

Din partea inculpatului au pledat d-nii N. Rodoş şi M. Herşcovici, cari au căutat să demonstreze lipsa de probe în proces.

Curtea a fixat un nou termen pentru a se administra dovezi în apărare.

„Revoluţia naţional-socialistă în Germania"

Este titlul conferinţei D-lui prof. univ. *A. Oţetea* care va avea loc Duminică 17 Februarie, ora 11 a. m. în Aula Universităţii. D-sa va prezenta, publicului ieşan, ultimele frământări sociale din Germania privite prin lumina istoriei.

E o conferinţă „la ordinea zilei" şi un subiect interesant care preocupă întreaga opinie.

Conferinţa e organizată în folosul revistei „Arhiva".

Hemoroizi !
Devii rău dispus, nervos şi lipsit de bucurie. O stare grozavă. Durerile insuportabile trebue să fie înlăturate şi vă sfătuim să întrebuinţaţi SUPOZITOARELE HEMORRHOIDALE *ANUSOL* „GOEDECKE", atât de recomandate de medici. Remediul este cunoscut în toată lumea şi vă veţi bucura văzând cât de repede şi sigur durerile Dv. sunt înlăturate.
Supozitoarele Anusol se găsesc la farmacii. 6

x D. Frantz Voicicovschi din str. Buznea a acţionat în judecată pentru sperjur pe d-na Ţilea Alter, din str. Sft. Andrei 48.

Toate mărfurile se scumpesc
TRINACO VINDE EFTIN

ASTAZI SAMBATA
Ultima zi
A SAPTAMANEI EFTINE
la TRINACO
Profitaţi de avantagiile enorme ce le mai puteţi avea în această
ULTIMA ZI
Reduceri 40--50--60% Reduceri
TRINACO
Str. Ştefan cel Mare 11

Informaţiuni

x O delegaţie de invalizi, orfani şi văduve din război s'a prezentat eri la Prefectura de judeţ, plângându-se că nici până astăzi n'au primit pensiile pe trimestrul Ianuarie.

Dl. Th. Zipa, prefectul judeţului a intervenit telegrafic la Bucureşti.

x Parchetul cercetează reclamaţia d-lui Leon Uţă din str. Sărărie, în contra d-nei Olaru funcţionară la serviciul sanitar şi a soţului acesteia.

Reclamantul susţine că la preterţa soţilor Olaru i s'a făcut o percheziţie fiind învinuit că ar deţine o scrisoare a pârâţilor.

x Notiţa publicată ieri în legătură cu avocatul Reischer, nu priveşte pe d. avocat Lonciu Reischer.

x Contenciosul Sindicatului alimentar a scos eri copii de pe dosarul soc. „Ghiaţa", în vederea acţiunei pe care Sindicatul intenţionează s'o facă în justiţie în ceiace priveşte preţul gheţei.

x Asociaţia „Ahva" aduce la cunoştinţă că Duminica 17 Februarie, orele 5 p. m., va avea loc conferinţa cunoscutului literat şi publicist *Barbu Lăzăreanu* din Bucureşti cu subiectul *„In ţara proştilor".* — Invitaţiile se pot obţine la secretariatul asociaţiei din strada Cuza-Vodă 20 zilnic între orele 11—1 a. m. şi 5—7 p. m.

x Eri a sosit la administraţia financiară de încasări şi plăţi, un acreditiv în valoare de 1,037,000 pentru materiale necesare armatei şi instituţiilor pendinte de Ministerul de interne.

x Org. „Britt Trumpeldor" din Iaşi, comemorează az Sâmbătă 16 crt. ora 9 seara, 15 ani dela moartea lui Iosef Trumpeldor, eroul dela Tel-Hai, — în localul din strada Sărărie No. 178, şcoala (M. Wachtel).

Vor lua cuvântul d-nii: Felix Rozen, M. Braunştein, M. Baratz, T. Goldenberg şi Zvi Holodenco.

x Dl. maior Dragoş din Fundacul Magirov a reclamat justiţiei pentru abuz de încredere, pe antrepenorul Văsescu din str. Crucei.

x Femeia Anica Chiţcan din Str. Cosaşului, s'a plâns justiţiei în contra soţului ei Dumitru, învinuindu-l că o maltratează.

Se fac cercetări.

x La parchet se cercetează reclamaţia d-lui Avram Lindhard din Str. Sft. Andrei, în contra chiriaşului său d. Mihai Solomonescu.

D. Lindhard pretinde că chiriaşul a dispărut, fără a-i plăti chiria.

x ***Bonurile de premii*** seria 58-a se primesc zilnic la adţia ziarului „Opinia", între 4—7 d. a.

Rugăm celitorii din provincie să trimeată din timp bonurile, anexând 7 lei în mărci poştale pentru răspuns şi taxă de manipulare.

x Dr. Brener *specialist mamoş*, boli de femei. *Cons.* 2—8 d. m. în str. Banu 8.

Convocare

In vederea *problemei reducerilor bugetare*, doamnele şi domnii membri ai „Asociaţiei generale a profesorilor secundari" Secţia Iaşi, sunt convocaţi în adunare generală extraordinară.

Duminecă 17 Februarie 1935, ora 10 dimineaţa

în localul *Cercului Didactic.*

Pot lua parte şi colegi din alte grade de învăţământ.

COMITETUL

Quadrat Rega

Implinindu-se 5 ani dela moartea regretatului preşedinte
David Herzenberg
Comitetul şcoalei primare şi profesionale de fete *„Steaua-David Herzenberg"* invită pe toţi membrii şi donatorii şcoalei, precum şi pe toţi foştii prieteni şi cunoscuţi ai defunctului, să asiste la comemorarea morţii lui, ce va avea loc Duminică 17 Feb uar ora 11 a. m. în localul şcoalei din str. Anastasie Panu 11.

Dl. Dr. M. CHESSELBRENER s'a reintors din Bucureşti aducând o instalaţie specială de diatermie şi raze ultra violette. Consultaţiuni zilnice în orele de dimineaţă şi după amiază în str. Elena Doamna 64 (colţ Podu Bucşinescu).

SE CAUTĂ un bucătar cu referinţe. A se adresa la ziar.

DE INCHIRIAT dela 23 Aprilie a. c. două prăvălii din str. Ştefan cel Mare No. 40, având câte 3 camere în dos ocupate actualmente de Soc. „Argus". A se adresa la Banca Iuriş.

DURERI NERVOASE, MIGRENE, NEVRITE, DURERI MENSTRUALE, GUTOASE, REUMATISM MUŞCHIULAR
cu
NOVAL
CEL MAI BUN CALMANT
CERUŢI LA FARMACIE CUTIA ORIGINALĂ

Gripa face ravagii !
Feriţi-vă de contagiuni, prin

Desinfectante Gustoase
Efect neîntrecut
„SAPIC"
S. A. pentru industria chimică

Chiar atunci când preţurile scad sau se urcă
Parfumeria „Elefant"
rămâne cel mai eftin şi asortat magazin cu ultimele noutăţi cosmetice. Cumpărând „LA ELEFANT" sunteţi în curent cu moda parfumului şi artei de înfrumuseţare.

Mâine Duminică 17 Februarie a. c.
va avea loc o
MARE INTRUNIRE
a podgorenilor ieşeni
la Sindicatul Viticol
Nu trebue să lipsească nici un podgorean

Balul aviaţiei

In elegantele saloane ale cercului militar din localitate, va avea loc astăzi, Sâmbătă 16 Februar marele bal al aviaţiei ieşene.

S'au făcut pregătiri excepţionale. Vor fi surprize din cele mai agreabile, aşa cum ne-au obişnuit aviatorii noştri la balurile lor din toţi anii. Se va petrece o noapte într'adevăr plăcută, într'un cadru select.

Fondul realizat de la acest bal va servi pentru ridicarea monumentului aviatorilor ieşeni.

ULTIMA ORĂ

Catedra de obstetrică dela facultatea de medicină din Iaşi

rămâne vacantă încă un an

Astăzi se fac recomandări pentru patologia generală şi medicina operatorie

La ultima întrunire a consiliului facultăţii de medicină pentru recomandarea unui profesor la catedra de obstetrică, niciun candidat n'a obţinut majoritatea voturilor.

Deaceea catedra devine din nou vacantă până la o altă publicaţiune.

E posibil ca vacanţa să dureze chiar un an. In acest timp, cursurile vor fi predate de un suplinitor, desemnat de consiliu.

*

Fapt interesant este că la facultatea de medicină catedrele vacante nu se ocupă prin concurs, ci numai prin recomandare. Şi în genere, votul e secret, ca la parlament.

Regulamentul acesta a fost întocmit de minister, fără a se consulta consiliul interuniversitar.

*

Astăzi consiliul se întruneşte în două şedinţe, pentru recomandarea a doi profesori la alte două catedre vacante: la ora 4 se va alege profesorul pentru patologia generală; iar la ora 5 jum. la medicină operatorie.

Din cercurile profesorale aflăm că pentru patologie generală ar fi propuşi d. prof. Nicolau şi Gheorghiu; iar pentru medicină operatorie d-nii dr. Tzaicu, prof. Buţureanu, Trosc, Petrescu.

Sânt de aşteptat şi alte propuneri, deoarece fiecare membru al consiliului profesoral are dreptul să propue pe cineva, printr'un raport.

ADMAR

Hecatomba băncilor

Vor fi lichidate sute de instituţii financiare

Banca Naţională a cercetat situaţia băncilor particulare, spre a stabili care pot trăi şi trebuesc a fi ajutate în vederea reorganizării creditului particular. S'a ajuns la următoarele concluzii:

La Bucureşti, din 115 bănci, vor fi lichidate 85.

In restul ţării din 824 bănci, vor fi suprimate 360; iar alte peste 100 vor intra treptat în lichidare.

Se poate considera că din circa 1000 bănci din ţară, mai funcţionează deocamdată 400.

Din băncile viabile, multe vor fi îndemnate la fuziune,— fixându-se centrale pe regiuni, iar băncile mai slabe rămânând ca filiale sau agenţii.

Tragic sfârşit al eflorescenţei bancare din anii de după război!

Proces literar

Interesanta problemă care se pune în nuvela „In lumea dreptăţii" a d-lui Al. Brătescu-Voineşti, va fi desbătută de societatea studenţilor în drept, la procesul literar care va avea loc mâne Duminică 17 c. ora 4 p. m.

Acuzarea va fi reprezentată prin d. Şt. Kunkel şi d. Gh. Tudor; iar apărarea prin d. Gh. Chiper şi d. P. Osuhovschi.

Din acest proces, se va vedea dacă este sau nu vinovată societatea, de distrugerea morală a lui Andrei Rizescu, eroul din nuvela d-lui Brătescu-Voineşti.

O nouă catastrofă aeriană

Prăbuşirea unui avion englez — 9 morţi

Roma 16.—Cursa aviatică Anglia-Singapoore, a avut un episod tragic.

Avionul englez K. 3595 plecat ieri din Anglia, s'a aprins şi a căzut în Mediterana la 20 mile sud de Messina.

Au plecat imediat câteva vapoare în ajutor. Pe epava hidroavionului au fost găsite corpurile carbonizate ale celor 9 (nouă) ocupanţi.

Clerul Ieşan a fost convocat astăzi

la Palatul metropolitan

Astăzi are loc la Bucureşti o consfătuire a parlamentarilor basarabeni la care participă şi P. S. S. episcop Visarion Puiu, d-nii miniştri I. Inculeţ şi Al. Lapedatu.

I. P. S. S. Mitropolit Nicodem îşi manifestase dorinţa să ia parte a discuţii, deoarece a ordinea de zi este chestiunea stilistă şi cea sectantă. Inaltul Prelat însă a fost reţinut la Iaşi.

Totuşi în prima şedinţă a Sfântului Sinod, aceste probleme vor fi ridicate şi chiriarhul Moldovei va face sensaţionale mărturisiri asupra acţiunei sectanţilor şi stiliştilor.

Vizite

Pe ziua de ieri I. P. S. S. Mitropolit Nicodem a făcut vizite d-lor Mihai Sadoveanu, Gheorghe Brăteanu, pictor Vasile Gheorghiţă şi ing. Volanschi, directorul Uzinei.

Astăzi la ora 11 dimineaţă I. P. S. Mitropolit a invitat la palatul metropolitan pe toţii preoţii din oraş.

Chiriarhul Moldovei a ţinut o inimoasă cuvântare îndemnând pe preoţi la muncă pentru binele ţării şi al bisericii.

Aceasta este prima consfătuire între cler şi noul chiriarh. Asemenea consfătuiri vor avea loc aproape săptămânal, în palatul metropolitan.

*

Cu acceleratul de după amează I. P. S. Mitropolit Nicodem pleacă la Bucureşti.

GR. SP.

Strandul Iaşilor

Duminică 17 Februarie orele 10 a. m. şi 3 p. m. va avea loc două mari **Matchuri de Hockey pe ghiaţă** între *Tennis-Club—Roman—Bucureşti* în frunte cu internaţionalii Bâzu Cantacuzino, Gh. Buia şi Jul. Rabinovici cu Hockey-Club-Iaşi.

Intrarea Generală 20 lei.

Un succes al boxerului Spakov

Paris 16.— Aseară s'a disputat la Paris un match de box între boxerul român Moţi Spakov şi italianul Paschinelli.

După terminarea reprizelor în avantajul vădit a lui Spakov, juriul a declarat învingător pe boxerul român, prin knock-out tehnic asupra adversarului.

MAMA LUI HAUPMAN

cere graţierea fiului

New-York 16. — Mama lui Bruno Hauptman a trimis preşedintelui Roosevelt o mişcătoare scrisoare, prin care cere graţierea fiului ei, întrucât e convinsă că nu-i vinovat.

După un an de activitate

D. Emil Serghie, directorul teatrului,

serbătorit de artişti

— Masa dela Azuga —

Toţi artiştii scenii noastre s'au reunit ieri seară la o masă, pentru a-şi manifesta simpatia faţă de d. Emil Serghie, directorul instituţiei, care la 15 Febr. a împlinit un an de când conduce cu vrednicie destinele Teatrului Naţional.

A domnit o atmosferă de prietenie generală.

D-nii Aurel Ghiţescu şi Sandu Teleajen, mandatarii actorilor, au arătat „scopul" reuniunii. Actorii s'au adunat să-şi serbătorească directorul-camarad, care alături de foştii directori, cinsteşte instituţia. I s'a urat d-lui Em. Serghie, ani mulţi de directorat.

Publicul, (printr'o împrejurare), şi-a spus... cuvântul prin d. av. Aurel Popovici-Roman.

La urmă a răspuns d. Em. Serghie.

D-sa a mulţumit mai întâi pentru dragostea care i se arată. Apoi a mulţumit pentru concursul care i se dă la teatru de a face operă constructivă.

In cele din urmă d. E. Serghie a mulţumit membrilor din consiliu, presei şi ieşenilor care dau nepreupeţit concurs teatrului, a promis în viitor muncă şi mai stăruitoare pentru înălţarea teatrului moldovenesc.

La ora 2 jum. d. Mill. Gheorghiu, „maestru de ceremonii" a... lăsat cortina.

ŞBLŢ

Staţiunea Meteorologică Agricolă Copou-Iaşi

Buletin Meteorologic din 16 Februarie 1935

Temperatura aerului la 8 ore dimineaţă minus 1 grad.

Temperatura minimă absolută în cursul nopţei minus 7,5

Temperatura maximă absolută a zilei precedente Co. minus 1,0

Presiunea atmosferică la 8 ore dim. 759,7

Direcţia vântului	Nord
Tăria vântului	slab
Starea cerului	noros
Grosimea stratului de zapadă ce acoperă solul, în c.m.	10

Prevederi de timp. — Regimul de iarnă se va schimba, temperatura va creşte, vântul se va schimba de la Sud.

Şeful Staţiunei I. ŢIŢU

Quadrat Riga

Crima lui Pastia

Bucureşti 16.—Ieri s'a procedat la reconstituirea oribilei crime săvârşite de ex-magistratul C. Pastia.

Aseară judecătorul de instrucţie a emis mandat de arestare.

Mama nefericitei menajere Ana Voicu, s'a constituit parte civilă pentru suma de 800.000 lei.

DECANUL baroului Vlaşca răpus de gripă

Giurgiu 17. — Epidemia de gripă bântue puternic la Giurgiu.

Ieri a încetat din viaţă, în urma complicaţiilor gripei, avocatul Ghilă Petrescu, decanul baroului de Vlaşca.

Legătura telefonică directă cu Rusia

Astăzi s'a făcut prima convorbire oficială

Bucureşti 16.— Racordul firelor telegrafice între România şi Rusia, s'a făcut ieri la Tighina. In cursul nopţii, aparatele au fost în funcţiune.

Azi la prânz are loc prima convorbire telegrafică oficială, între d. R. Fransasovici ministrul comunicaţiilor şi d. Andreev, comisarul sovietic al comunicaţiilor.

Apoi va vorbi d. Pitulescu directorul general P. T. T. cu directorul poştelor dela Moscova.

*

O consfătuire a avut loc ieri între Patriarhul Miron şi d. Titulescu. S'a decis ca biserica rusă din Bucureşti să intre în proprietatea statului român.

Goering vice-cancelar?

Berlin 16 — Se afirmă în cercurile oficioase că, pe ziua de 1 Mart, generalul Goering va fi numit vice-cancelar al Reichului.

Ştiri poliţieneşti

O arestare curioasă

în cartierul Sf. Lazăr

Astă noapte gardianul public din strada Sft. Lazăr a surprins un tânăr care săria gardul unei locuinţe dărăpănate din acel cartier.

Sergentul l-a somat pe tânăr să se predeie şi l-a condus la comisia IV-a. Acolo el a fost percheziţionat şi s'au găsit asupra lui 15 scrisori evreeşti.

A declarat că se numeşte Avram Elie din strada Labirint 13, dar n'a putut da nici o explicaţie asupra scrisorilor găsite la dânsul. El continuă a fi cercetat.

FURT INTR'UN LOCAL— A fost înaintată poliţiei Sonia Roşca din str. Zugravi 88, care a furat portofelul cu bani locuitorului Simion Nistor din Şos. Naţională.

Faptul s'a petrecut în cârciuma Solomon din Bul. Ferdinand 31.

DIVERSE. — Este cercetat Vasile Gheţu din str. Ţuţora 4 pentru furt de lemne; şi Toader Rusu din str. Sft. Lazăr 46 găsit astă noapte în curtea d-lui dr. Rabinovici din str. Sft. Lazăr 46

REP.

Zăpezi enorme

în Galiţia

Lemberg 16.— Un viscol extraordinar bântue în Galiţia orientală. In oraşele Borislav şi Drohobici, zăpada a atins 5 metri înălţime. Circulaţia este întreruptă.

Incendiu

Bucureşti 16.— La Facultatea de medicină veterinară din splaiul Independenţei, s'a aprins coşul caloriferului.

Flăcările s'au întins şi au distrus acoperişul clădirei.

INFORMAŢIUNI

x Cascada milioanelor produsă de rezultatele de eri de la tragerile Loteriei Statului a dat multora ocazia de a face diferite farse.

Una din aceste farse a făcut să se răspândească zvonul că în redacţia „Opiniei" a căzut un lot de 2 milioane lei.

Acest „fericit eveniment" a avut ca urmare o ploae de chemări la telefon şi nenumărate vizite pe la casele redactorilor noştri pentru transmiterea „felicitărilor" de rigoare.

x Se afirmă că încă în actuala seziune parlamentară se va vota o lege, prin care Liceul Naţional din Iaşi, ca unul din cele mai vechi din ţară, va fi ridicat la rangul de „Colegiu".

Va fi o legitimă cinstire a Iaşului.

x Membrii comitetului *Asociaţiei foştilor elevi şi profesori ai Liceului „Anastasie Başotă"* sunt rugaţi a trece pe la sediul Asociaţiei Duminecă 17 Februar c. ora 11 dimineaţă spre a lua cunoştinţă de Procesul verbal de constituire a *Grupului Bucureşti* şi de scrisorile primite.

x Guvernul a dat un comunicat prin care dezminte că ar avea intenţia să modifice procentul acoperirei aur a leului.

x **Balul Presei** a fost definitiv stabilit pentru Sâmbătă 9 Martie.

Comitetul organizator a şi început pregătirile care se anunţă a fi de senzaţie.

Orice lămuriri se pot obţine de a d. Henry Burileanu, la „Siedicatul ziariştilor" în str. Banu 1, între orele 5-7 p. m.

x Ieri a încetat din viaţă bătrânul comerciant şi proprietar ieşan Lupu Pascal, din cartierul Nicolina.

Defunctul era un om de bine şi a ajutat mult societăţile evreeşti. A clădit şi o sinagogă în strada Nicolina.

Inmormântarea va avea loc mâine Duminică.

x Duminică 17 Februarie ora 4 p. m. va avea loc la clubul Naţional-ţărănesc din Str. I. C. Brătianu No. 76, o mare întrunire publică la care vor lua cuvântul d-rul Prof. universitar Zanea, d. prof. universitar T. Ionaşcu. d. M. Jacotă şi alţi fruntaşi ai partidului.

x **Trufandale şi bunătăţi de tot soiul, cu preţuri eftine, găsiţi la Fraţii Pogor.**

x Astăzi şi mâine seara la teatrul Naţional, joacă şi cântă în opereta „Vânzătorul de Păsări", tenorul *Iuliu Andreescu* dela Opera din Cluj.

x **Conferinţa d-lui Barbu Lăzăreanu** — Mâine Duminică, 17 a. c. la ora 4 jum. p. m., cunoscutul literat şi istoriograf cultural d. *Barbu Lăzăreanu* îşi va desvolta în saloanele societăţii *„Ahva"*, anunţata conferinţă intitulată „Din târgul proştilor şi al nătângilor".

Conferenţiarul va fi prezentat de d. *C. Săteanu.*

x *„Politica"* de sub conducerea colegului nostru d. L. Paul, apare mâine Duminică cu un material excepţional de bogat: luna Iaşilor, visul d-lui Racoviţă, lupta pentru debarcarea unui demnitar ieşan, împrumutul epitropiei, scumpirea pânei, urgia fiscală, agitaţia învăţătorilor, zvonurile financiare, toate sunt trecute în revistă.

„Politica" 4 pagini mari, cu o pagină întreagă de telegrame interne şi externe numai 1 leu.

x Pentru *Monitorul Oficial* orice fel de publicaţiuni, pierderi de acte, bilanţuri, citaţii etc. se primesc la Opinia, Iaşi, str. Lăpuşneanu 37.

x Se ştie că **Untura de Peşte Norvegiană** purificată special pentru uz medicinal, conţine pe lângă o materie grasă perfect asimilabilă şi o cantitate apreciabilă de **iod, fosfor şi vitamine** care împreună contribuesc la purificarea sângelui şi la întărirea organismului copiilor slăbănogi, lymfatici şi scrofuloşi. Acţiunea este şi mai energică cu **untura de peşte iodoferată** preparată zilnic în Farmacia Dr. A. Ratianu, Iaşi str. Cuza Vodă 48.

x **„Chino-vinul „Dr. Ratianu** cu China, Kola, Guarana, Genţiană şi Glicerofosfat de Calciu întăreşte organismul, dându-i vigoare. Se recomandă cu mare succes convalescenţilor şi anemicilor, mărindu-le pofta de mâncare. Depozit: Farmacia Dr. Ratianu Cuza Vodă 48.

x Păziţi-vă de răceli şi gripă prin bomboanele Flavisan SAPIC.

INFORMAŢIUNI

x **Cu piese originale repară stylouri numai Socec.**

x Parchetul local cercetează o altă afacere de evaziune fiscală. E vorba de ridicarea registrelor comerciale ale unei firme de manufactură din localitate, aflată în lichidare.

A fost desemnat un expert pentru examinarea registrelor.

x Togal-ul este un medicament cu efect imediat şi sigur la reumatism, nevralgii, lumbago, gută, junghiuri, insomnie, gripă şi toate bolile provenite din răceli. Togal-ul elimină acidul uric, este în mare grad bactericid, acţionează deci direct, suprimând, din rădăcini, cauza boalei.

x **Veţi fi scutiţi de gripă, consumând vinuri bune de la Fr. Pogor. Preţuri foarte reduse, începând de la 14 ei litrul.**

x Două milioane, un milion, alt milion, şi multe alte câştiguri mari au ieşit şi de data aceasta la marea Colectură Gh. Stănoiu din Iaşi Piaţa Unirei 17.

Câştigătorul lozului de un milion la anexa No. 270.159 seria I este d Colpaci Constantin din Iaşi funcţionar la Epitropia Sf. Spiridon.

x Păziţi-vă contra gripei întrebuinţând ca preventiv un cachet pe zi din ANTIGRIPALELE WERNER. 4

Mult îndureraţii: Inginer Alexandru Schwartz fiul cu soţia şi copila (Paris) Doctor şi Ietty Ochs cu fiul Puiu frate şi cumnată, farmacist Emil Ochs cu soţia (Bucureşti) frate şi cumnată, Iacob Goldstein (Galaţi) cumnat Malvina şi Coca Ochs (Bucureşti) cumnată şi nepoată, Adolf şi Charlotte Harth cu copii (Cernăuţi) nepoţi precum şi familiile Max şi Lilly Weissblüth (Bucureşti), Farmacist Savel şi Anie Ochs (Cernăuţi), Dr. Marcel Goldstein (Galaţi) nepoţi şi nepoate aduc la cunoştinţă pierderea scumpei lor

Clara Schwartz

născută Ochs

Decedată în urma unei scurte suferinţi şi roagă prietenii, rudele şi cunoscuţii a lua parte la înmormântare care va avea loc mâine Duminică 17 Februarie ora 2 jum. p. m.

Cortegiul va pleca dela casa d-rului Ochs, str. Cişmăriei 5.

CUMPĂR AUR de dinţi, bijuterii vechi, cu preţuri mari şi monezi de argint nu vindeţi nimic până ce nu încercaţi la Nr. 82 I. C. Brătianu 82

Preschimbaţi bonurile de premii

Aduc la cunoştinţa onor. clientele, că mi-au sosit din străinătate, cele mai frumoase şi mai noi modele de **plăpumi pentru nunţi** Preţuri moderate. Execut lucrul în libertate şi gherghef
Zion Lazarovici
I. C. BRĂTIANU 96
(vis-a-vis de prezicătorul Gandhy)
Chemat, vin la domiciliu

LA IAŞI
La tragerea de eri—cele mai numeroase câştiguri au ieşit la Marea Colectură a Loteriei de Stat
CREDINŢA
din Iaşi, Str. Lăpuşneanu 20 preferată în toată Moldova.
Lozurile cl. I-a (Lot. 7-a) s'au pus în vânzare.

Preschimbaţi bonurile de premii

BRAŞCU
Repară cinstit şi bine aparatul Dv. de radio.
Becuri radio şi electricitate
Reprezent. *„ORION"*
Braşcu

Pentru sănătatea ochilor Dvs., adresaţi-vă numai magazinului de specialitate

Optica modernă ARGUS
IAŞI, — LAPUŞNEANU 43
vis-a-vis de Hotel Palace
CALITAŢI SUPERIOARE
PREŢURI MODERATE

ANUL XXXI No. 8354

1 LEU

MARȚI 19 FEBRUARIE 1935

ABONAMENTE

Lei 350 . . . . pe un an
„ 180 . . . . „ 6 luni
„ 90 . . . . „ 3 „
„ 1000 . . Instituții publice

ATELIERELE TIPOGRAFICE
IAȘI. — STR. LAPUȘNEANU 37

Telefoane | Redacția 301 | Administrația 394 | Serviciul de noapte 367

OPINIA

Ziar popular cotidian

IDEI ȘI FAPTE

Problema cooperației

La Cameră, se dă în ultimele zile o luptă aprigă între liberalii și național-țărăniști, pe chestia cooperației.

Dl. M. Negură, subsecretar de stat la ministerul de agricultură, a supus discuțiunei un proect de lege, care precum foarte bine a precizat d. Mihalache — urmărește *legare cooperației de stat*. Actualii guvernanți cred că e absolut necesar să se inaugureze un control riguros al statului asupra cooperativelor. Iar național-țărăniștii pledează energic pentru menținerea autonomiei cooperatiste, susținind că e absolut necesar să se asigure independența instituțiunii, După părerea autorizată a d-lui Mihalache, trebuie lăsat ca mișcarea cooperatistă să fie mai departe condusă și îndrumată *de jos în sus* — și nu de sus în jos, cum vor liberalii.

Pentru nimeni nu e o taină că noi stăm neînchipuit de prost cu mișcarea cooperatistă; ea nu are destui conducători pricepuți și devotați, dar mai ales nici posibilități materiale suficiente. Locuitorii satelor și-au pierdut încrederea în instituția cooperației.

Procedează oare, bine actualul guvern, supunând-o controlului riguros al statului?—iată o întrebare căreia numai viitorul îi poate furniza un răspuns lămuritor.

Se impun de urgență schimbări decizive. Trebuie să se inaugureze o eră nouă în viața cooperatistă dela noi. E nevoie de un sistem mai sănătos, de fonduri mai mari și de oameni mai pricepuți.

Ar fi fost însă de dorit ca aceste schimbări să se opereze fără lezarea principiului de autonomie; fără să se recurgă la centralizarea. Ar fi dorit ca partidele de guvernământ să se înțeleagă măcar în această chestiune; iar înțelegerea aceasta să se facă în sensul că *politica n'are ce căuta în cooperație*. Intr'un cuvânt: ar fi timpul să fie fericit și acest popor harnic și muncitor cu o mișcare cooperatistă ca lumea.

I. L. BASARABEANU

Pe marginea unei premiere

Dublurile la Teatrul Național

Ultima reprezentație a T. Național — „Banii" lui Mirbeau — ne-a prilejuit autoritar și ferm o îmbucurătoare constatare; anume aceia că direcția acestei prime scene moldovenești a pus în practică o inițiativă propusă cu mult înainte: dublurile.

S'a rupt astfel tradiția care strangula o seamă de prețioase elemente scenice, oferindu-se posibilități de evidențiere tuturor acelora ce și-au creat din lipsă de întrebuințare, o atmosferă de acid anonimat, în fața publicului amator de spectacole teatrale.

Până mai eri, rolurile prime, erau împărțite cu o amabilitate când dă și languroasă „vedetelor" consacrate; acelor elemente cu greutate...

Tineretul teatrului, ajutat de ritmul trepidant al spiritului actual își peregrina a tentivitatea și debitul virtual al destinației lui, în intimitataa sumbră a culiselor.

Iată pentruce actori de calitate bine precizată, au fost nevoiți să părăsească scena ieșană. Avem cazul soților Moruzan, cari și-au căutat refugiul în cadrul prietenos al altor decoruri cu mai mult soare.

Toate manoperile de culisă, sforării de tinctură suburbană, lovituri piezișe date în creștetul instituției, o serie întreagă de intrigi și gelozi rânced, au atras după ele o epocă de degringoladă, cari trebuia să dispară. Era nevoe de aer proaspăt și dl. Emil Serghie a deschis larg ferestrele, dând posibilitatea tuturor acelor talente ținute în umbră, să se remarce. Este pentru noi deajuns de semnificativ faptul că în „Banii" la a doua reprezentație câteva roluri de prima mărime au fost încredințate d-nei Florica Damian, Athena Marcopol, etc.

N'am vrea sub nici un motiv să stârnim vre-o susceptibilitate a cadrului actoricesc.

Suntem în măsură însă, după aprecierile unanime, să recunoaștem că acest de al doilea spectacol, a numărat câteva scene de o impresionantă factură dramatică. Meritul este desigur al Direcției teatrului, care cu ochi pătrunzători a încredințat d-nei Florica Damian rolul de dublură din „Banii" și de care d-sa s'a achitat sub un aspect cu totul nou și interesant.

Până mai dăunăzi eram deprinși să cetim numele acestei talentate artiste, mult în josul afișelor de distribuție.

Este pentru prima oară când i se pune la încercare debitul artistic. Și să cădem de acord asupra unui lucru: d-na Damian știe să citească un rol și mai cu seamă știe să ni-l reediteze în așa fel, încât să-l înțelegem și noi subt aspectul lui veridic.

D-ra Athena Marcopol va rămâne aceiaș stilată artistă, întotdeauna atentă la ceiace spune. Intr'un cuvânt: una dintre cele mai inteligente interprete, cu bosă și nerv.

Dacă T. Național va înțelege să practice și pe viitor, inițiativa dublurilor, vom avea să apărem în fața unui proces de primenire care va deschide noi orizonturi, va forma noi artiști și va însemna în linie generală, o fărâmă de progres.

Radu Sîrbu

Tunelul sub Gibraltar

Lucrările vor dura până în anul 1940

Am anunțat că se pregătește construirea tunelului subt strâmtoarea Gibraltar.

Lucrările se vor efectua sub conducerea renumitului arhitect spaniol profesorul Rafael de Buen și vor dura până în anul 1940.

Tunelul submarin va costa peste șase miliarde lei. El va avea o lungime de 32 klm. și va fi plasat la o adâncime de 400 metri sub nivelul mării, pornind dela Torre de la Penna (Spania), până la un punct în apropiere de Tanger (Africa).

Tunelul se va compune din două canale, prin care vor trece două trenuri în sensuri contrare.

In felul acesta, se va obține o legătură rapidă între Europa și Africa, realizându-se totodată visul mare al tehnicei moderne: tunelul sub apă.

Un turneu cu jurații

dela procesul lui Hauptmann

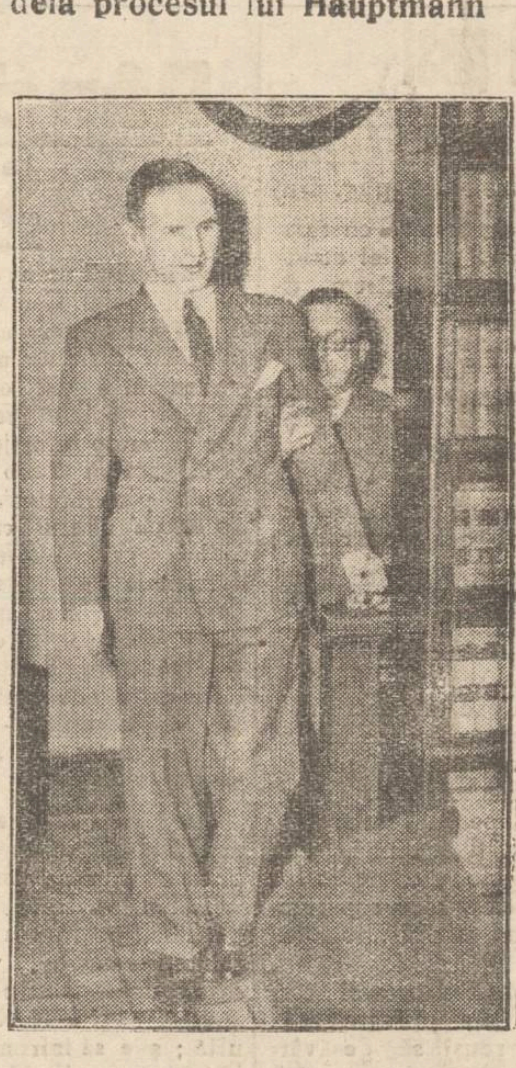

HAUPTMANN

Se știe câtă vâlvă a provocat în America, procesul lui Hauptman, condamnat la moarte sub învinuirea că a asasinat pe micuțul Lindbergh. Vrând să speculeze această curiozitate a publicului un director de Teatru din New York a găsit o ideie originală.

El a oferit un angajament important juraților care l-au judecat pe Hauptmann. Jurații sânt invitați să pornească într'un turneu în America, spre a expune toate fazele procesului.

Până acum jurații încă n'au răspuns acestei curioase oferte. Dar dacă o vor primi, e de presupus că directorul de teatru va face afaceri strălucite.

Din toată lumea

Mutul cu gramofon. — Un mut din orașul Stratford (Anglia) a găsit un procedeu original pentru a se putea înțelege cu semenii.

Mutul anume Charles Patty și-a comandat niște plăci mici de gramofon, pe care sânt imprimate cuvintele și frazele mai des necesare în viața de toate zilele. De pildă, o placă cuprinde lista de alimente pentru casă; altă placă expune în câteva cuvinte identitatea și adresa personajului; altă placă conține diverse întrebări pentru orientare la autorități. Și așa mai departe.

In felul acesta mutul din Stratford are 16 plăci atașate la un mic gramofon pe care-l poartă în permanență cu sine. Și la nevoie, mutul pune la aparat placa necesară la anumită ocaziune. Mutul a ajuns astfel să se înțeleagă destul de bine cu lumea, numai datorită gramofonului.

•

Ghete care măsoară drumul. — Inginerul Gaston Pigaand din Paris a născocit un aparat interesant. Este vorba de un dispozitiv cu cadran (un fel de ceasornic), care se atașează la gheată și are proprietatea de a marca drumul parcurs. Aparatul funcționează automat numai când se mișcă picioarele.

Seara, când ne scoatem ghetele și controlăm dispozitivul, putem vedea pe cadran câți kilometri am străbătut în ziua respectivă. Ghetele au măsurat tot drumul făcut, prezintând cifra în mod absolut exact. Nu știm însă cine ar avea interesul să-și tot contabilizeze pașii!..

•

Omul care caută câini. — Gustav Minster din Hamburg (Germania), rămas șomer acum câtva timp, și-a găsit o ocupație curioasă. El controlează toate anunțurile din ziare, urmărind pierderile de câini, cu oferte de recompensă pentru găsitori.

Având la dispoziție semnalmentele animalelor dispărute, Minster pornește în căutarea lor. Și aproape în toate cazurile a regăsit câinii pierduți. Omul a primit bune recompense, care i-au asigurat traiul pentru câtva timp.

Evident, Minster ar vrea să se rătăcească cât mai mulți câini!..

O nouă binefacere!

Școală de... panificație

Printre legile noui cu care guvernul a hotărât să fericească țara, este și aceea a înființării unei... școli de morărit și panificație! Pentru întreținerea ei, s'au fixat o sumă de taxe, pe petrol, benzină etc.

E de așteptat, că sumele astfel adunate nu vor fi suficiente și atunci se va ajunge la taxa cea mai naturală: **pe pâne.** *Căci desigur că, pentru ajungerea scopului, se va clădi la București un palat, la fel cu cel al institutului de cercetări agronomice, care a costat, se zice, sute de milioane.*

Dată fiind însemnătatea problemei, școala va fi transformată în „Facultate de morărit"; cu câteva zeci de profesori, din cari unii vor fi transferați dela Iași, de preferință din acei ce lucrează pentru propășirea Iașului...

Și după câțiva ani de cursuri serioase, absolvenții nouei facultăți vor fi numiți „comisari ai guvernului" pelângă morile și brutăriile de pretutindeni. Atunci vom avea fericirea a mânca pâne bună și ieftină, în care nu vom mai găsi nici șobolani, nici nasturi și nici capete de frânghii. Pânea va fi bine coaptă și nu va mai avea lipsă la cântar. Gospodinele vor fi mulțumite, căci făina măcinată după metodele învățate la facultate va face să crească cozonaci, chiar fără drojdie „Bragadiru"; iar foile de plăcintă se vor întinde singure.

Vom avea, însfârșit și noi la Iași ca și cetățenii din Flămânzenii din Vale, făină și pâne, cum nici Bucureștenii lui Herdan nu au.

Să mulțumim deci guvernului pentru marea solicitudine ce o are față de bieții cetățeni; și pentruca școala de morărit și de panificație să poată lua imediat ființă, noi propunem ca statul să perceapă, în folosul ei, câte un leu de fiecare pâne consumată.

Căci, în definitiv, dacă avem până acum facultăți de agronomie, școli de agricultură, institute de cercetări agronomice, camere de agricultură, loturi demonstrative, etc. dece n'am avea și o școală de panificație?!

Poate că tocmai deacea celelalte instituții de promovare a agriculturii nu și-au ajuns scopul și grâul nostru e tot mai puțin și de mai proastă calitate. Trebuiau complectate cu școala, pe care guvernul își propune a o înființa.

I. Savinescu

Primul post de televiziune

Stațiunea dela Londra — Transmiterea imaginilor la distanță

Am anunțat că celebrul inventator italian Marconi, a reușit să perfecționeze televiziunea, adică transmiterea și recepționarea imaginilor, dela distanță. Paralel cu lucrările lui Marconi, a făcut experiențe în aceiaș direcție și cunoscutul inginer englez John Baird, care poate fi socotit părintele invenției, întrucât el a lansat pentru prima oară, ideia televiziunei.

Inginerul Baird, având la dispoziție planurile sale teoretice și aparatele confecționate de Marconi, a început pregătiri pentru construirea unui post de radio-televiziune, care va fi primul post din lume, în acest gen.

Stațiunea de televiziune

Stațiunea de televiziune, se va înființa la marginea Londrei și la început va avea proporții reduse. Se vor monta deocamdată, aparatele necesare pentru transmiterea imaginilor izolate. Astfel se vor putea transmite diverse fotografii, la scurte intervale, așa încât să dea în oarecare măsură, impresia continuității.

S'a și fixat deatel programul primei emisiuni. Cea dintâi fotografie lansată prin stațiunea de televiziune, va fi aceia a familiei regale britanice. Se vor transmite apoi scene de actualitate, figurile oamenilor la ordinea zilei și câteva fotografii asupra modei.

Acest program este însă considerat numai ca un început de scurtă durată, menit să familiarizeze publicul cu noua invenție. Apoi, încetul cu încetul, stațiunea de la Londra va fi înzestrată cu aparate de mare tensiune, care vor putea transmite la distanță, nu numai fotografia statică, ci un film întreg, rulat repede, ca la cinematograf.

După experiențele făcute în laborator, imaginele vor apărea destul de clare, așa că vom putea avea cinema la domiciliu, urmărind comod de pe o sofa, filmul desfășurat pe un ecran din odaie.

Două piedici

Invenția se lovește însă pentru moment, de două piedici însemnate. In primul rând, imaginile nu pot fi transmise clar și repede, la distanțe prea mari. Deaceia, activitatea stațiunei de televiziune se va limita la regiunea Londrei și la o zonă de câteva zeci de km. împrejurul acestui oraș, zonă în care emisiunea va putea fi recepționată în mod aproape perfect.

Deaceia inginerul Baird, nu va confecționa decât șapte maximum opt sute de apa-

Continuare în pagina II-a

Hitler și telefonul

Cum lucrează Fuehrerul

Corespondentul din Berlin al unui ziar vienez, vorbind despre felul cum lucrează Hitler, dă următoarele amănunte interesante:

Fuehrerului îi place mult singurătatea. In timpul lucrului nu suferă să fie deranjat nici de cei mai buni prieteni. Deaceia Hitler are o adevărată aversiune și pentru telefon. Când lucrează în birou și sună telefonul, cancelarul devine uneori nervos.

Președintele Germaniei ar fi vrut să-și suprime telefonul din cabinet, însă lucrările zilnice i-au dovedit că are absolută nevoie de telefon pentru unele convorbiri strict particulare, pe care nu le-ar putea efectua secretarul său.

Deacea Hitler și-a menținut telefonul pe birou, însă a dat dispoziție ca să nu fie chemat decât atunci când e strict necesar.

CRONICA ECONOMICĂ

Situația viticulturei

Criza a luat proporții dezastruoase — Trebuesc câștigate piețe în străinătate

De aproape șase ani toate categoriile de producători ai acestei țări trec printr'o criză grozavă; criză de care nu sunt ferite nici celelante națiii; criză al cărei sfârșit încă nu-l poate întrevede nimeni,— în ciuda câtorva optimiști.

Dar există o clasă de producători pentru cari criza devine tot mai grea, întru atâta încât par a fi sortiți pieirei. Este vorba de viticultori.

Inadevăr, prin felul de a fi al întreprinderii lor, criza pentru ei pare a fi mai gravă decât pentru ori cari altul. Dacă un funcționar se poate restrânge, pentru a putea rezista, până la starea animalică; dacă un comerciant poate licenția personalul, poate ajunge la o scădere a chiriei și a celorlante cheltuieli generale, dacă un agricultor, mergând până la absurd, ar putea abandona fiscului a tot distrugător, pământul (fără a ceda dreptul de proprietate), — viticultorul nu are de cât două soluții: sau să-și scoată via din pământ, distrugându-și cu propriele mâini avutul, sărăcind astfel și țara; sau să meargă înainte, și a merge înainte înseamnă a îngriji via ca o grădină.

Vița nu admite economii, nu admite neglijență; ori ce greșală se plătește scump. Trebuie o îngrijire de toate zilele, care necesită mai ales cheltuieli mari, ce nu mai corespund situației de astăzi, — lipsei aproape complecte de cumpărători.

Și atunci viticultorii și-au adus aminte, la nevoie mare, de Sindicate, acele sindicate creiate în momente bune, adormite de atunci și cari nu au servit de cât ca trambulină politică pentru unii conducători.

Ce ar mai putea face astăzi sindicatele, lipsite de mijloacele pe cari nu le-au strâns, pe timpul când vinul se vindea bine?

Viticultorii apelează la Stat, uitând că Statul suntem noi cu toții, și că prin urmare atunci când suntem noi săraci, în vremuri atât de grele, nu e nici el mai breaz. Să facă Statul ce a făcut pentru agricultori; să susție prețurile?

Dar, pentru aceasta trebuie capitaluri mari. Dacă Statul a putut-o face pentru agricultori, e fiindcă ușor a putut obține dela Banca Națională sprijinul: grâul e relativ ușor de conservat și ușor de vândut, în cazul când capitalurile trebuie restituite; poate fi vorbă, în cel mai rău caz, de o mică pierdere. Nu tot așa de ușor e cu vinul. Cine și cum să-l conserve, când e atât de greu de conservat? Cui să-l vinzi la nevoie, când e lipsă aproape complectă de cumpărători?

Din nenorocire, această soluție, care e singura ce poate da viticultorilor numerarul atât de necesar, pentru a face față nevoilor urgente, este inaplicabilă.

E tot atât de greu să se cumpere vinul pentru a se împărți soldaților; (regretăm că nu putem desvolta această chestiune atât timp cât stăpânirea, practică cu ajutorul cenzurei, politica struțului).

Nu există decât soluțiuni de lungă durată și nu știm dacă viticultorii vor putea rezista, până când asemenea măsuri își vor arăta efectul.

Trebuie aplicată cu strășnicie, și nu știm dacă se mai poate astăzi, legea care interzice plantarea de hibrizi producători direcți. „Poșirca" ce se produce pe loturile țărănești face o concurență dezastroasă vinului, mai ales că vânzările se fac de la om la om, fără taxe, și fără riscuri.

Trebue fabricat alcoolul, vândut de stat, din vin sau residuri de vin; și nu știm dacă va conveni Direcției monopolurilor, — spirtul din cereale fiind mai eftin.

Dar mai presus de toate trebuie ca viticultorii să-și caute piețe de desfacere și să urmărească cu toată strășnicia falșificările.

Continuare în pagina II-a

Pentru Funcţionari şi Pensionari

Incă o Săptămână Eftină

dela 18 la 23 Februarie inclusiv acordă magazinul

Au Bon Marché

Str. Ştefan cel Mare 11

punând în vânzare un nou stoc de mărfuri cu preţuri extrem reduse şi anume:

Lainette	metru	Lei 18	Stofuliţe fantesii	metru	Lei 60
Marchizette	„	„ 30	Flamengo de lână	„	„ 80
Cacha	„	„ 30	Stofe p. dame 130 cm.	„	„ 100
Crepe roumaine	„	„ 25	Papillion	„	„ 130
Olandină	„	„ 35	Crepe maroken	„	„ 60
Dejalin dela	„	„ 35	Crepe de Chine	„	„ 60
Mousslin laine	„	„ 45	Voil georgette	„	„ 60
Tissoir p. pijamale	„	„ 35	Crepe de Chine impr. străin	„	„ 80
Prosoape bucata dela	„	„ 25	Crepe satin impr. nat.	„	„ 150

Raion special pentru desfacerea stofelor bărbăteşti străine, începând dela Lei 300 metrul.

E interesul fiecăruia de a ne vizita spre a se aproviziona cu mărfuri bune şi extrem de eftine.

Toţi ieşenii preferă lozurile
Colecturei „NOROC-BUN“
Bernhard Blimes
IAŞI, STR. ŞTEFAN CEL MARE 16

care a adus eşenilor până acum
lei 8.000.000 cu No. 59218
şi „ 1.000 000 cu No. 44033
precum şi numeroase câştiguri mai mici.

Colectura „NOROC-BUN“ vinde lozurile marei Colecturi GH. STANOIU din Bucureşti

S'au pus în vânzare lozurile CLASA I LOTERIA 7 a. Se expediază la cerere în provincie.

Salvaţi-vă de
GRIPĂ
luând
JAWOL
Cutii a 3 tablete — 9 lei

Marea Colectură
„COMOARA“
anunţă că a predat reprezentanţa
Băncei Comerţului Moldovean S. A. Iaşi
cu sediul în str. Ştefan cel Mare 37 (peste drum de Mitropolie)
sub conducerea d-lui Ioan Georgescu
Expert-Contabil; unde se găsesc lozurile din clasa I-a.
Premiul de Lei 400.000 a ieşit în colectura noastră
Atragem atenţia că d-nii Brauner & Miransky, nu mai reprezintă această colectură, iar câştigu ile cl. 4-a (trase la 15 Febr. 1935) se vor plăti la noua reprezentanţă, la prezentarea lozurilor câştigătoare.

Cu paşaport colectiv
la Viena
Secţia de voiaj al ziarului „Czernovitzer Allgemeine Zeitung“ organizează o că ătorie colectivă foarte eftină şi confortab lă la Viena. Plecarea din Cernăuţi are loc în ziua de 6 Martie, reîntoarcerea din Viena la 22 Martie.
Taxa de participare incl. paşaport colectiv, spese de viză etc. tour şi retour clasa 3-a lei 2550, c asa 2-a l i lei 3650.
Cu paşaport individual propriu (incl. viza austriacă) clasa 3-a lei 2250, clasa 2-a lei 3350. — Călătoria într'o singură direcţie cu paşaport propriu lei 1300 (incl. viza austriacă).
Inscrieri până la 20 Februarie a. c.
Secţia de voiaj „Czernovitzer Allgemeine Zeitung“
Cernăuţi, str. Iancu Flondor 11 Tele on 294

Depozitar de ziare
cu oarecare garanţie materială se caută pentru
Hârlău
A se adresa prin scris ad-ţiei ziarului „Opinia“.

Adevărata Untură de Ficat de Peşte
Calitate extra-fină, este de culoare gălbuie, gust şi miros plăcut de sardele. Se ia cu plăcere de copii şi persoanele cele mai delicate.
Untura de Peşte pură
este mai activă decât amestecată cu apă şi alte materii.
Se găseşte de vânzare la *Farmacia Curţii Regale* Fraţii Dr. Konya—Succesor Dr. Grozea, Iaşi, Str. Lăpuşneanu.

DOCTOR
I. SCHWARTZMAN
Fost asistent al clinicei din Paris
Boli inerne şi de copii
Specializat în boli de inimă plămâni şi rinichi.
Diagnosticul afecţiunilo de inimă cu aparatul Electrocardiograf.
Tratamentul tuberculozei pulmonare cu pneumothorax artificial
Tratamente radicale pentru varice, eczemeşi ulcer varicos
Consultă între 4—7
Str. Căpitan Păun 10. Telefon 11

Înainte de a vă asigura
consultaţi tariful şi avantajele oferite în toate ramurile de către societatea necartelată
„TRANSSYLVANIA“
Banca Generală de asigurări S. A.
Fondată în anul 1868
Asigurări de tot felul. Fonduri de rezervă Lei 132.068.948
Repr. generală Iaşi *MAX THAU*
Str. Căpitan Păun No. 9. — Telefon 303

NOVAL
SUPRIMĂ DUREREA

DOCTOR
D. Brănişteanu
Asistent Universitar
— Medic de Spital —
Boli interne
(Roentgen-Diagnostic)
Consult: 2-5 şi după rendez-vous. Str. V. Conta 18

Soţoni Galoşi Quadrat Riga

Cu ocazia inventarului vinde
pânzeturi eftine

Pânză fără apret cu Lei	17, 22, 25	Tarar extra de lingerie	„ „ 36
„ lată p. cearceafuri începând cu Lei	58, 75 etc.	Zefir durabil începând cu Lei	18-25
Madopolon englezesc cu Lei	25	Pânză de saltele	„ „ 48
Gradel extra p. indispensabili cu Lei	40	Dejalenuri extra pt. cămăşi bărb. cu Lei	50
„ p. lingerie de pat „	33	Batiste de dame şi bărb. L.	8-14-28
Batist elveţian toate culorile cu Lei	28	Şervete de masă extra Lei	25 buc.
		Ciorapi de copii şi bărb. cu preţuri ca după inventar	

Depozitul general de Ciorapi matase ADESGO începând dela Lei 70 per.

Magazinul „GHEMUL ROŞ“
Str. Cuza Vodă 58

Primul post de televiziune

(Continuarea din pag. I-a)

rate de recepţionare cu ecranul respectiv. Dealtfel aceste aparate vor fi extrem de scumpe, aşa că la inceput, nici nu s'ar găsi mai mult decât 7-8 sute amatori.

A doua piedică este că deocamdată, televiziunea va fi mută. Inginerii specialişti au făcut încercări trudnice, de a combina aparatul de televiziuue cu cel de radio; însă până acum nu s'a putut ajunge la o sincronizare perfectă.

Sunetul vine cu câteva fracţiuni de secundă, înaintea imaginei. Deaceia pentru moment filmele transmise la distanţă, nu vor putea fi sonore.

Dar tehnicienii n'au dezarmat, şi în special Marconi în Italia şi Baird în Anglia, continuă experienţele pe calea micro-undelor, spre a perfecţiona splendida invenţie a televiziunei.

Mai curând sau mai târziu, este de prevăzut că ştiinţa va reuşi să desăvârşească această „minune a viitorului“ şi atunci, apăsând pe un simplu buton, vom putea culege sunete şi imagini din toate colţurile lumei.

Un an dela moarte

Rânduri omagiale pentru Ştefan Ciceo Pop

S'a împlinit un an dela moartea lui Ştefan Ciceo Pop, una dintre alese personalităţi politice ale neamului nostru. Misiunea lui a fost de a stăvili —în momentele grele—furtunile pline de primejdii şi risc. Şi el—Ştefan Ciceo Pop, — a biruit pretutindeni, aducând astfel pe altarul cauzei neamului servicii excepţionale.

Până la unire, Ştefan Ciceo Pop era cel mai aprig luptător şi apărător al drepturilor şi libertăţilor cetăţeneşti ale Românilor de peste munţi; iar după unire l-am văzut clădind la temelia statului întregit.

Au rămas celebre cuvintele aruncate de Ciceo Pop în obrazul autorităţii maghiare:

...„Nu va trece multă apă pe Tisa, pe Mureş şi pe Olt, şi noi, Românii, vom arăta d-lor dela Budapesta, cine sunt stăpâni aci! Românul nu uită; ştie să înfrunte cu bărbăţie necazurile şi urgia; aşteaptă, gata de luptă, ceasul liberării şi al mântuirii“.

— Aşa a simţit şi aşa a vorbit, vajnicul idealist şi luptător.

După unire, a contribuit în mare măsură la îndrumarea spiritului nostru, către ţinta dreapta a progresului şi consolidări', întărind paralel monarhia, prin Restaura ia dela 1930, când Ştefan Ciceo Pop, a vorbit M. S. Regelui Carol al II-lea, cum a vorbit odinioară Mihail Kogălniceanu lui Cuza-Vodă.

O ţară întreagă a vărsat atunci lacrimi de bucurie, iar el — „Baciul Ştefan“ — a articulat acele cuvinte biblice: „slobozeşte Doamne robul Tău, căci văzură ochii mei visul împlinit“.

Şi Ştefan Ciceo Pop a trecut la viaţa de veci, lăsând nouă drept pildă viaţa sa de mare român; de mare luptător.

O statue grandioasă ridicată lui Ciceo Pop la graniţa Ţării noastre —din spre Ungaria— ar fi cel mai bun răspuns revizioniştilor dela Budapesta.

O ţară întreagă se închină astăzi memoriei lui Ştefan Ciceo Pop.

Eu care l-am văzut în casa mea părintească; eu care l-am văzut pe patul de suferinţă, depun — de aci, din depărtări — pioasă închinare.

Dimitrie Cosma
student în drept

INFORMAŢIUNI

x In sala Sfatului Negustoresc va avea loc Mercuri 20 Februar conferinţa dlui profesor universitar Ioan Botez care va trata despre *„Iniţiativa particulară şi spiritul democratic în expansiunea imperiului britanic“.*

x *Cu toate investigaţiile ziarelor nu s'a putut afla cine-i câştigătorul lotului dublu de 6 milioane lei la Loteria Statului. Se pronunţase numele unui cârciumar bucureştean din Calea Griviţei; dar s'a dezminţit.*

Şi se pare ciudat că o persoană a jucat cu ambele serii ale unui loz întreg, ca să aibă şansa a-i cădea dintrodată 12 milioane.

Unele ziare chiar încep să discute felul cum procedează unii colectori.

x Publicul amator este anunţat că în ziua de 24 Martie 1935, va avea loc în saloanele Cercului Militar obişnuita *serbare anuală a copiilor*, organizată de „As. Cercului de gospodine.

x **Bonurile de premii** seria 58-a se primesc zilnic la ad-ţia ziarului „Opinia“, între 4—7 d. a.

Rugăm cetitorii din provincie să trimeată din timp bonurile, anexând 7 lei în mărci poştale pentru răspuns şi taxă de manipulare.

Preschimbaţi bonurile de premii

Fiscul ameninţă iarăşi, cu măsuri severe pentru încasarea impozitelor

Ecouri dela o consfătuire ministerială — Situaţia la Iaşi — Ce ne declară d. inspector Gheorghiu

Zilele trecute a avut loc la Ministerul de finanţe o importantă conferinţă între d. ministru Victor Antonescu şi inspectorii financiari din ţară.

Dl. V. Gheorghiu, inspector financiar al Regiunei Iaşi, solicitat de noi, ne dă unele relaţ unii:

Intre altele, d-sa ne spune: Noul ministru de finanţe d. V. Antonescu este alarmat de proasta situaţie a încasărilor din intreaga ţară.

Intr'adevăr, nu s'a încasat nici 60 la sută din totalul sumelor datorate statului.

Iaşul încaseaz puţin şi prost

In ce priveşte Iaşul dl. Ministru V. Antonescu şi-a manifestat părerea de rău că oraşul nostru are cea mai detaşabilă situaţie a încasărilor.

Din totalul încasărilor ce trebuiau făcute în cuprinsul Regiunei Iaşi, nu s'au realizat decât 30 la sută.

A cui e vina?

O constatare reg etabilă este faptul că tocmai cei mai bine situaţi contribuabili se sustrag dela plata impozitelor.

Vina cea mai mare se aduce intelectualilor profesionişti, precum şi oamenilor cari deţin funcţii politice.

Măsurile impuse

Pentru a pune capăt acestei situaţii, Ministerul a luat drastice măsuri.

Astfel, s'au dat depline puteri de executare tuturor organelor financiare.

Toţi contribuabilii cari se vor sustrage dela plata dărilor vor suferi consecinţele legale; se vor aplica sechestre şi se vor face vânzări silite.

Ministerul a dispus întocmirea unor liste negre cu numele contribuabililor cari nu şi-au achitat la timp impozitele.

La Iaşi listele au fost întocmite săptămâna trecută şi expediate la Bucureşti.

Publicarea listelor negre va începe irevocabil la 1 Martie, până când se dă răgaz pentru achitarea tutur restanţelor.

Se pune întrebarea dacă aceste măsuri vor reuşi să reabiliteze cătuş de puţin situaţia gravă a încasărilor.

L. Deleanu

Sărutatul mâinii

La Londra există un club al politeţii. Şi la o recentă şedinţă a acestui club s'a discutat o chestiune interesantă, anume: dacă politeţa ne obligă să sărutăm mâna femeilor.

După lungi discuţii şi anchete, s'a adoptat următoarea formulă: a săruta mâna femeilor, este politicos; dar a nu o săruta, nu înseamnă lipsă de politeţă. In consecinţă, sărutatul mâinii nu este obligator pentru cei ce păstrează codul manierelor elegante.

Citiţi zilnic Opinia

Rubrica cinematografică

Cinematograful „Trianon“ prezintă cu începere de astăzi o frumoasă realizare revuistică a cărei nouă concepţie constituiue o adevărată inovaţie în domeniul filmului vorbitor.

„*Wonderbar*“,—aşa se numeşte filmul—cuprinde pe alocuri puţină emoţie, momente dramatice şi comice, chestii poliţiste şi altele sentimentale.

Regisorul a întrebuinţat muzica şi elementele sonore ca mijloace de expresie, substituindu-le textelor vorbite.

Interpretarea, care cuprinde numai vedete ca: *Al. Jolson, Dolores del Rio, R. Cortez, Kay Francis şi Dick Powell*, sporeşte valoarea filmului.

La „Sidonal“ se reprezintă primul film al marelui actor francez, *Charles Boyer* intitulat „*Caravana*“ (*Să-mi cânţi ţigane...*), regisat de Erick Charell, căruia i se datorează marele succes: „Congresul Dansează“.

„Caravana“ este un film care te transportă în împărăţia muzicei, operetei şi a ritmului.

Alături de Boyer mai apare: *Loreta Joung, Philips Holmes* etc.

La „Phöenix“ se reprezintă „*Dragoste însângerată*“, o dramă profund umană cu *Frederich March* şi *Claudette Colbert*.

Filmul este bun, iar interpreţii joacă frumos ca'ntotdeauna.

La „*Roxy*“ se reprezintă d o u ă operete delicioase: „*Dragoste de altă dată*“ cu *Willy Fritsch*, şi „*Gata la comandă*“ cu *W. Forst*.

Filmele sunt bine alese şi merită a fi văzute.

Virgil G.

Quadrat Riga

Situaţia viticulturei

(Continuare din pagina I-a

Din cauza uşurinţei cu care se mituiesc funcţionarii inferiori (de ce să ne ascundem după deget, obiceiurile vechi nu se pot desrădăcina atât de uşor), lupta contra fraudei, din partea statului, este iluzie; trebue să o ducă Sindicatele Viticole, E unul din capitolele cele mai triste.

Partea cea mai grea este, după părerea noastră, crearea de pieţe de desfacere; şi doar aceasta e singura soluţie eficace.

Basarabia, care altădată avea în toată Rusia pieţe de desfacere, apasă greu asupra producţiei vechiului regat. Rămâne de văzut în ce măsuri îşi mai poate reîncăştiga Basarabia pieţele de desfacere de altă dată. După informaţiunile noastre, s'au făcut în Crimeia plantaţiuni masive de vii.

Dar de ce oare nu am putea câştiga piaţa Poloniei şi a ţărilor Scandinave, atât pentru struguri cât şi pentru vin?

Este aci câmp larg deschis pentru o activitate rodnică, din partea Sindicatelor Viticole. Reuşita ar însemna salvarea viticulturei româneşti.

Incercările făcute până acum, făcute de indivizi izolaţi au dat greş, din lipsă de pregătire.

Lipsesc complect cunoştinţele şi pregătirea în ce priveşte prezentarea mărfei.

Strugurii noştri au ajuns, în prea multe cazuri, în aşa condiţiuni de prezentare în cât au trebuit aruncaţi.

Produsele noastre nu rezistă la concurenţa cu producătorii unguri. Boala lasă trebue să aibă leac.

Chestiunea e mai grea în ce priveşte vinul. Pasteurizarea şi standardizarea singure ne pot permite concurenţa.

Se poate face aceasta cu mijloacele de care dispunem acum?

Aci e toată problema. Th.

Sudație — sudație, sudație

Iată lucrul principal la orice gripă. De aceea, luați, fără întârziere, la primul semn al bolii, tablete de Aspirină. Nu uitați, deasemeni, să cereți și sfatul medicului.

ASPIRIN

Fiecare tabletă poartă CRUCEA BAYER

AZI la ROXY DOUA filme șlagăre tot cu 12 și 8 lei

WILLY FRITSCH, PAUL HORBIGER și IDA WUST

Dragoste de altă dată

Al doilea film **Gata la comandă cu Willy Forst**

Același program duminecile de Sâmb. și Dum. cu 8 și 6 lei intr

REUMATISME

„Nu mai sufăr; întrebuințez Sloan's — un remedia minunat"

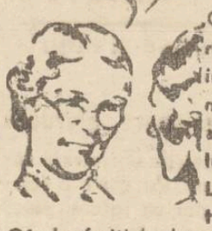

O singură aplicație de SLOAN'S aduce ușurarea imediată. Mii de persoane au întotdeauna la îndemână SLOAN'S, gata de a opri durerile, reumatismele și de a ușura suferințele cauzate de articulațiunile înțepenite și a mușchilor dureroși. Întrebuințați SLOAN'S contra **Reumatismelor, Lumbago, Sciatică, Dureri de piept, Scrinturi, Loviri, și orice durere musculară.**

Când suferiți de dureri musculare sau nervoase, sau de orice alte dureri, aplicați SLOAN'S, **Atacați durerea acolo unde ea se simte — este inutil de a vă încărca organismul întreg cu medicamente.** SLOAN'S pătrunde îndată, încălzește și liniștește nervii și țesuturile, împrăștiind congestia care provoacă răul.

La farmacii și droguerii

SLOAN'S LINIMENT NIMICESTE ORICE DURERE

VECHIUL PREȚ FLACONUL LEI
NOUL PREȚ REDUS FLACONUL LEI 60

Iarăși noroc formidabil

UN LANȚ DE MILIOANE

2 (două) milioane a ieșit loz matcă cu No. 45159
1 Un milion a eșit loz matcă cu No. 20508
1 Un milion a eșit loz anexă No. 270159
68429 loz matcă 100.000--53852 loz matcă 100.000

și alte mii de câștiguri mari au eșit la tragerea cl. IV 15 Februarie 1935

din Marea colectură

Gheorghe Stănoiu

Sucursala Iași Piața Unirei 17

Câștigătorul lozului anexă No. 270159 este un ieșan

Numai la loteria 6-a au mai eșit :

Lei	1 MILION	S. I. cu No.	29.427
„	1 MILION	S. II. „ „	29.427
„	1 MILION	Anexa „	289.661
„	1 MILION	S. I. cu „	44.043
„	1 MILION	S. II. „ „	44.043
„	250.000	Anexa „	208.357
„	200.000	S. I. „ „	61.965
„	200.000	S. II. „ „	61.965
„	100,000	S. I. „ „	28.717
„	100,000	Anexa „	236.546
„	100,000	„ „	260.135

Precum și multe alte mii de alte câștiguri de 70.000, 50.000, 30.000, 20.000, 10.000 etc.

Tot din Colectura STANOIU au mai eșit la loteria 5-a

Lei 8 Milioane cu No. 59218 **Lei 3 Milioane** cu No. 35551

Iată dovada strălucită a norocului formidabil a Colecturei Stănoiu preferatade

Toată Țara Românească

Cumpărați lozurile de cl. I-a viitoare 1|4 lei 200, 1|2 lei 400, 1|1 lei 800
Loz dublu lei 1600. Provincia mandat poștal sau ramburs.

Ce se pregătește la Slănic

Un tren electric până la Tg. Ocna — Slănicul va deveni și stațiune de iarnă

D-nii dr. C. Vasiliu și Bădulescu, efori la Sf. Spiridon, au făcut o recentă vizită la Slănicul-Moldovei.

La invitația amabilă a eforilor, a răspuns d. Iancu Zipa și a însoțit pe epitropi în această interesantă vizită.

Toți trei au făcut drumul în automobil și cu tot viscolul cumplit ce bântuiau, au ajuns în 5 ore la Slănic.

Și ca impresie, iată ce ne spune d. dr. C. Vasiliu:

— „Slănicul se prezintă iarna, într'un aspect, cum nu se poate mai splendid. E un pastel unic de iarnă. Munții se oglindesc parcă în briliante, — *și totul se potrivește de minune, la proectul nostru ca Slănicul Moldovei să devie o Stațiune climatrică permanentă*".

D-nii epitropi s'au interesat de toate lucrările ce au a se efectua curând la Slănic și au discutat cererile de noi construcțiuni pentru hoteluri și restaurante.

S'au luat toate dispozițiile, pentru ca noile îmbunătățiri să nu sufere nici o întârziere.

Mai interesant este proectul de electrificare a Slănicului și crearea unui tren electric între Tg. Ocna și Slănic.

— „Această operă — ne spune cu amabilitate d. dr. Vasiliu — va fi realizată de Societatea „Petroșani", — și avem nădejdea că Slănicul Moldovei va ieși curând din cadrul modest de azi, pentru a deveni o stațiune model".

O dorește tot Iașul.

DAN

Informații

x SLOAN'S LINIMENT este o friețiune pentru a îndepărta durerile musculare prin o ungere foarte ușoară pe suprafața părții dureroase se obține o alinare și de aceia se întrebuințează cu mult succes în dislocări de tendoane, dureri faciale provocate de dureri.

In cazuri de striviri și intorze musculare SLOAN'S LINIMENT ușurează și vindecă întocmai ca soarele pe plajă.

x Părinți! Păziți-vă copiii contra epidemiilor, întrebuințând Preventivele Werner: Oleu Preventiv Gargara Phenoxil sau Soluția Milne. Farmacia Werner—Iași. 1

SE CAUTA un bucătar cu referințe. A se adresa la ziar.

Adunarea de ieri a profesorilor ieșeni

Chestiunea reducerii salarurilor — Un protest energic — Pregătirea unui congres general

La Cercul Didactic a avut loc eri o adunare extraordinară a profesorilor secundari, convocată pentru a se protesta împotriva intenției guvernului de a se reduce salariile membrilor corpului didactic.

Au participat numeroși profesori și delegați din partea universitarilor și din partea învățorilor.

A prezidat d. *prof. M. Carp*, care arată că, guvernul intenționează să reducă lefurile profesorilor.

Elogiază pe d. dr. Angelescu, ministrul instrucțiunei, care a luat o atitudine dârză împotriva acestei intenții. Toți profesorii trebuie să se unească în jurul ministrului școalelor, pentruca acțiunea acestuia să reușească.

Școala asuprită

D *prof. Sterie Diamandi*, spune că, până în prezent s'au aplicat membrilor corpului didactic curbe de sacrificiu care au micșorat cu 48 la sută salariile lor.

Dacă se va mai lua 10 la sută, profesorii vor ajunge muritori de foame și complect demoralizați. D. prof. Sterie Diamandi citează exemple din străinătate unde școlile sânt încurajate, acordându-li-se fonduri mari.

Vorbitorul aduce elogii d-lui dr. Angelescu, ministrul instrucțiunei, pentru atitudinea pe care a luat-o și propune să se convoace un mare congres al profesorilor secundari, congres care să se țină în capitală și la care să se protesteze împotriva asupririlor ce se aduc dela o vreme membrilor corpului didactic.

D. prof. Gr. T. Popa, în numele universitarilor, arată că, toți profesorii universității ieșene se asociază acțiunei începută de profesorii secundari. Aduce și d-sa elogii ministrului instrucțiunei și arată că trebue făcut un apel către membrii corpului didactic din parlament, spre a se grupa în jurul ministrului pentru ca acțiunea d-lui dr. C. Angelescu să reușească.

In nici un caz, profesorii nu vor mai admite să li se aplice o reducere la salarii, până când și ceilalți funcționari superiori de stat nu vor fi echivalați din punct de vedere al salariilor, cu membrii corpului didactic.

Propuneri

D-na Apostolescu arată sacrificiile făcute de profesori în ultimii ani.

Propune ca toți membrii corpului didactic să se unească și să adere la acțiunea începută.

Dl. Niculiu, în numele învățătorilor, arată că, aceștia nu sânt plătiți de două luni de zile și spune că s'ar putea face o serie de reduceri la personalul de control din învățământ, căci sânt prea mulți inspectori generali, inspectori și sub inspectori.

In această ordine de idei, vorbește și d. *prof. Manoliu*, care spune că în definitiv s'ar putea reduce cu jumătate numărul deputaților și cu o treime numărul senatorilor, fără ca interesele statului să fie prejudiciate.

Moțiunea

S'a votat apoi o moțiune, în care se arată:

Adunarea profesorilor respinge cu energie ideia de a se impune o reducere de 10 ori 12 la sută egală pentru toate salariile de stat, acum când profesorimea se găsește, — datorită reducerei anterioară ce nu s'a aplicat și altei categorii de slujbași, — pe o treaptă cu totul inferioară de salarizare. O astfel de cotă de reducere egală pentru toți, s'ar putea aplica numai după ce s'ar ridica salariile corpului didactic la nivelul celorlalte categorii de funcționari similari, față de legea armonizării.

Dacă neputința conducătorilor vremelnici ai statului de a găsi altă soluție pentru echilibrarea bugetului, nu este altă salvare decât vecsica reducere, atunci să se pună acum o cotă de reducere egală pentru toți, însă nu plecând dela salariile actuale, ci dela acelea din legea de armonizare din luna Mai 1927.

Adunarea cere ca în caz când primejdia ce planează asupra școlii nu este înlăturată, să se convoace un congres general al corpului didactic, pentru a aviza la măsurile de apărare. Până atunci, adunarea face apel la colegii parlamentari din toate gradele de învățământ, ca indiferent de partide să sprijine cu tărie în parlamnnt acțiunea șefului școlii în interesu culturii naționale.

Adunarea trimite ministrului instrucțiunei salutul său respectuos și asigurarea că este alături cu el în acțiunea de mântuire a școalei și culturei".

S'a expediat apoi următoarea telegramă d-lui dr. C. Angelescu, ministrul școalelor:

„Corpul didactic de toate gradele din Iași, recunoscător pentru acțiunea ce o duceți întru salvarea școlii, vă asigură de deplina solidarizare și de deosebitul ei respect".

LONNY

Iarăși metodele polițienești

Cazul sinistru dela Craiova

Am relatat mărturisirea unui sublocotenent. Adrian Petrescu (cu serviciul la Sibiu) că el a asasinat pe bătrâna bogătașă Maria Șerbănescu din Craiova. Ofițerul criminal a fost arestat, iar instrucția judiciară e în curs.

Afacerea aceasta are, însă, și o parte comică, — de un comic sinistru. Se relatează că în închisoarea la Craiova se află trei indivizi: Bălșanu, Dumitrescu-Caisă și Gitică, închiși... ca autori ai asasinării Mariei Șerbănescu!

Pe acești trei nefericiți i-a luat de guler poliția, i-a cercetat „îndeaproape" și atât de... contondent, încât,—ca să scape de urgie — au mărturisit că ar fi ei asasinii!

Iar dacă sublocotenent. Adrian Petrescu, adevăratul asasin, nu și-ar fi mărturisit fapta, cei trei nefericiți riscau să înfunde coma.

Nu-i pentru întâia oară că poliția săvârșește asemenea „cercetări". Și credem că e timpul a se pune capăt sistemului acesta infam de batjocorire a ființei omenești.

x **Dinți albi** și sănătoși, și gură parfumată se obține întrebuințând *Pasta, Prafurl și Apa de gură Odomenthol* care împiedică caria dentară, distruge microbii vătămători dând dinților splendoarea cuvenită. Depozit Farmacia Dr. Ratianu Cuza Vodă 48. Marcă depusă.

O nouă organizare bugetară

a serviciilor sanitare

Serviciul sanitar al municipiului a fost informat din partea ministerului sănătății publice, că începând dela data aplicării noului an bugetar, nu este exclus ca serviciile sanitare municipale, care până în prezent erau întreținute de către primării, să treacă pe seama statului. Se studiază în prezent modalitatea bugetară a înfăptuirei acestui proect, care implică o serie de modificări a legei de organizare sanitară, actualmente în vigoare.

In cazul când serviciile sanitare municipale vor deveni oficii ale statului, pe lângă sprijinul statului ele vor primi și o cotă specială dela bugetul comunal.

Recrutarea contingentului 1936

Anul acesta recrutările contingentului 1936, adică a tinerilor născuți în anul 1914, vor începe în toată țara în ziua de 1 Martie. Ele vor continua până la 1 Aprilie, când vor fi suspendate în mod provizoriu, dat fiind că la acea dată se va face încorporarea tinerilor din contigentul 1935. Apoi recrutările vor fi reluate la 1 Mai.

Itinerariul recrutărilor pentru tinerii din orașul și jud. Iași se va stabili în cursul săptămânii viitoare.

Foastele profesoare și eleve, răspund la

Apelul școalei normale „M. Sturdza"

Numeroase documente și fotografii primite de direcțiune — Când va avea loc serbarea centenarului — Noulle proecte interesante, ale d-rei Elena Ioanovici, directoarea școalei

Apelul lansat de direcțiunea școlii normale „Mihai Sturdza" din localitate, tuturor foastelor profesoare și eleve, cu rugămintea ca să contribuie la serbarea centenarului, — a fost primit cu mult entuziasm. Numeroase d-re și d-ne profesoare din toate unghiurile țării, au ținut să ieie parte activă la pregătirile ce se fac, trimițând articole, documente, fotografii etc.

Osebit, școala a mai primit și diverse sume de bani din partea absolventelor care țin să contribuie și materialicește la serbarea centenarului.

Toate documentele au fost predate d-lui prof. Gh. Ghibănescu,—cunoscutul istoriograf ieșan. D-sa a studiat întreaga arhivă, și în prezent lucrează la alcătuirea unei monografii, care va cuprinde istoricul școalei, dela înființarea ei și până astăzi.

Deosebit de interesante sunt manuscrisele trimise de d-nele Meissner, Conța-Kernbach și Eleonora Strătilescu.

Când se va serba centenarul

Intr'o consfătuire care s'a ținut recent, comitetul școlar a hotărât ca centenarul să fie serbat la sfârșitul anului școlar 1934 35, odată cu împărțirea premiilor.

Acum câteva zile însă, d-ra Elena Ioanovici,—directoarea școalei, a primit o adresă din partea primăriei locale, prin care i se propune ca să serbeze aniversarea unui veac de existență a școalei, laolaltă cu fosta Academie Mihaileană, azi liceul Național. Aceste serbări, urmează a avea loc în cadrul „săptămânei ieșene" pe care o organizează Municipiul.

In acest sens, d-ra Ioanovicii a convocat azi dimineață comitetul școlar și profesorbi, luându-se în discuție, propunerea primăriei ieșene. După dorința tuturor profesoarelor, centenarul școalei normale va fi serbat în felul indicat de d. primar Oswald Racoviță.

Alte proecte

Am arătat în dese rânduri că localul școlii nu corespunde necesităților și ca atare se impune mărirea lui. Direcțiunea a trimis mai multe cereri Ministerului Instrucțiunii, dar nici una n'a fost rezolvată în mod favorabil.

D. Iancu Zipa, președintele Camerei de Comerț, a promis că va interveni personal pe lângă d. dr. Anghelescu titularul departamentului instrucțiunii, cerându-i fondurile necesare pentru o serie de îmbunătățiri. Și sânt speranțe de reușită. *I. Armeanu*

x **Tusa și Răgușeala** în bronchitele gripale dispar repede cu *Pastilele de Eucalipt Benzomentolate Dr. Ratianu* aprobate de Consiliul Sanitar Superior. Indicate în toate afecțiunile pulmonare, laringite, astmă, desinfectează plămâni, ușurează respirația. Depozit Farmacia Dr. Ratianu, Cuza-Vodă 48.

Proces între proprietari și chiriași

pentru o cafenea din Tg. Cucului

D-nii Hascal și Iancu Hună, proprietari din str. Cucu 14, au reclamat justiției pe cafegiul Șaie Șmilovici și pe concubina ha Clara Leibovici din str. Ciurchi, pentru înșelăciune și abuz de încredere.

Reclamanții au închiriat pârâților un local de cafenea, cu mobilier cu tot în strada Cucu, iar aceștia prin diferite manopere au izbutit să-și însușească lucrurile, obținând acte de proprietate.

Apoi au dispărut fără a plăti măcar chiria pentru local. In schimb au introdus la parchet și poliție o serie de reclamațiuni, prin care aduc diverse învinuiri proprietarilor.

D-nii Hascal și I. Hună au cerut justiției măsuri în contra chiriașilor incorecți.

Quadrat Riga

Indurerate: Familiile Ionescu și Gheorghe Sălceanu (C. F. R.), precum și familiile înrudite anunță încetarea din viață a scumpului lor

Nicolae C. Ionescu

pensionar, fos învățător

și roagă prietenii, rudele și cunoscuții a lua parte la înmormântare, care va avea loc mâine Marți 19 Februarie ora 3 p. m. la Cimitirul Eternitatea, unde se află depus corpul.

Ing. KURT VORATH

specialist în radio

cu adresa în Str. P. RAREȘ 19 aduce la cunoștința onor. clienteli sale că a încetat de a mai colabora cu magazinul „Brașcu" și atrage atențiunea că nu este responsabil de lucrări greșit executate de alții ce le au făcut sau le vor face în numele meu.

Compania Wagons-Lits || Cook

Organizație Mondială de Voiaj

Colectură principală a Loteriei de Stat

Agenția Iași, Piața Unirei 1

anunță onorata ei clientelă că începând cu Loteria VII-a lucrează în calitate de

COLECTOR PRINCIPAL

și că a pus în vânzare lozurile loteriei VII cl. I.

Deviza noastră este:

promptitudine, încredere și discreție

ULTIMA ORĂ

O sanie se răstoarnă
lângă Orhei
Un comerciant ucis și alți doi răniți

Chișinău 18.— O impresionantă nenorocire s'a întâmplat eri în apropierea orașului nostru.

Comercianții M. Șasterman, S. Gutman și A. Cemenco se întorceau în oraș din com. Foljeni.

La un moment dat, sania s'a răsturnat într'un șanț adânc. Șusterman și Gutman s'au ales cu leziuni grave, iar Cernenco a murit pe loc.

Cadavrul nefericitului negustor a fost încărcat pe o altă sanie, dar și aceasta s'a răsturnat într'un șanț.

Abia azi dimineață cadavrul a putut transportat cu un automobil. Dar cadavrul fiind adus la morgă, intendentul a refuzat să l primească întrucât nu sosise o adresă a postului de jandarmi din Foljeni.

Coresp.

Cutremure de pământ
în Turcia și Italia

Istambul 18.— Un violent cutremur de pământ s'a resimțit eri la Cutaia. Populația a fost cuprinsă de panică; însă nu sânt victime.

Roma 18. — În Lardelo (provincia Toscana) s'a resimțit ieri un cutremur de pământ.

Informațiuni

x **Accidentul unor copii.** — Copii M. Bulgariu și L. Damaschin din Chișinău, în etate de 8 și 9 ani dându-se pe ghiață au căzut într'un șanț și și-au fracturat mâinile și picioarele. În stare gravă ei au fost internați la spital.

x PROCES DE FALȘ. — Curtea de apel a judecat Sâmbătă apelul d-lui Leon Canter, fost popotar la corpul 4 Armată, condamnat la 3 ani închisoare pentru falș.

Leon Canter era învinuit că a falșificat mai multe polițe, semnând pe d. colonel Movilă, pentru a-și însuși sume de bani.

Din partea inculpatului au pledat d-nii av. Camil Gârcineanu și I. Drugescu, cari au demonstrat lipsa de probe în proces.

Curtea pronunțându-se, a achitat pe Leon Canter.

x Brutarul Chisil Dulce din str. Socola 61, a reclamat parchetului pentru abuz de încredere pe încasatorul său d. Iosub Rozentzveig din aceiaș stradă.

Acesta și-a însușit o sumă de bani din cei încasați dela clienți.

x În urma rechemației d-nei Luiza Moscovici din Str. Pomir, parchetul a emis rechizitor pentru sustragere de sub sechestru în contra d-lui I. Goldman din Str. Sf. Lazăr.

x Mâine, Marți la ora 6 p. m. va avea loc la Universitate întrunirea Consiliului de administrație a Asociației pentru apărarea Iașului, cu scopul de a se constitui comitetul de conducere.

x Sâmbătă seara s'a întrunit consiliul facultății de medicină, pentru a recomanda un profesor la catedra vacantă de patologie internă.

În urma voturilor obținute, a fost recomandat d. prof. Nicolau din București.

Catedra de medicină operatorie a rămas mai departe vacantă, întrucât trebuesc îndeplinite unele formalități.

x **Stylourile Schaffer's, Eversharp, Parker, Melbi, Alfa, Montblank, Chairmann, Pelikan, Watermann, se vând cu prețurile originale de fabrică numai la SOCEC.** 4

x Dl. S. Valdman din str. C. Negri a acționat în judecată comercială pe d-nii Pincu Boghen din str. Anastasie Panu și Solomon Goldenberg din str. Golia, pentru suma de 76 mii lei.

x **Pentru avocați.**—Întrucât din listele întocmite de percepțiile orașului Iași, se constată că foarte mulți dintre d-nii avocați sunt în restanță cu impozitul profesional datorat pe mai mulți ani, care cifrează sume foarte importante, li se aduce la cunoștință, că s'au luat măsuri ca până la 25 Februarie curent, să-și achite aceste datorii; iar după această dată, nu vor mai avea acces la autoritățile și instanțele fiscale, acei cari nu vor prezenta chitanța plății impozitului la curent.

x AGRESIUNE.— Ofițerul de sergenți Teodor Rotaru a fost atacat astă noapte în cartierul Tătărași de câțiva inși, care l-au maltratat și l-au lăsat în nesimțire.

Din cercetările făcute, rezultă că agresorii erau subt conducerea unui anume I. Nicolau din str. Aurel Vlaicu 37 care urmează a fi cercetat astăzi.

x *Starețul mănăstirei Varatec.*— După cum se știe, înainte de instalarea I. P. S. Mitropolitului Nicodem, părintele Const. Nonea, consilier referent al Mitropoliei, fiind trimis la Mânăstirea Varatec, a ales ca stareță pe maica arhimandrită Băju.

Astăzi P. S. S. Vicarul Grigorie și părintele C. Nonea au plecat la Varatec, pentru a participa la instalarea nouei stareță.

x *Cărți de vizită* comandați la Opinia, Lăpușneanu 37.

O dramă zguduitoare
Soția primarului din Țigănași se sinucide — Soțul înebunește de durere

O dramă impresionantă s'a întâmplat azi dimineață în com. Țigănași (Iași).

D-na Lucia Ionescu, în etate de 26 ani soția primarului com. Țigănași s'a sinucis trăgându-și un foc de revolver în cap.

In stare gravă victima a fost adusă la Iași unde a încetat din viață. Cauza gestului disperat ar fi o boală de nervi.

Soțul sinucigașei, primarul Gh. Ionescu din Țiganaș a înebunit de durere și s'a dispus aducerea lui la spitalul Socolg. V. G

Alegere parțială

București 18.—Dl. M. Mărcuș deputat liberal de Arad, a fost numit cenzor la Banca Națională. D sa va demisiona d n parlament și se va face alegere parțială la Arad.

DURERI NERVOASE, MIGRENE, NEVRITE, DURERI MENSTRUALE, GUTOASE, REUMATISM MUȘCHIULAR CUATI
NOVAL
CEL MAI BUN CALMANT
CERETI LA FARMACII CUTII ORIGINALE

Povestea tragică a unei iubiri
Cum s'a întâmplat drama din Păcurari — Criminalul a vrut să-și suprimă și iubita?

În noaptea de Sâmbătă spre Duminică s'a întâmplat în cartierul Păcurari o crimă cu substrat pasional, în următoarele împrejurări:

La o petrecere

în familia d-lui Ioan Săvescu, proprietarul unei turnătorii de fier din str. Șipotel 51, s'au adunat vre'o 20 persoane, tineret de ambe sexe.

Băiatul d-lui Săvescu pregătindu-se de armată, a ținut să-și ia rămas bun dela prieteni în cadrul unei reuniuni colegiale, la care n'au lipsit nici vinul, nici lăutarii. Astfel petrecerea a decurs în chip antrenant până în zori de zi, când a fost brusc turburată de gestul criminal al unui invitat.

Tânărul lucrător Petre Gheorghiu zis Pristavu din strada Rampei 10, care a înjunghiat pe rivalul lui sentimental, Constantin Gâscă din Șoseaua Păcurari, lovindu-l cu un cuțit în piept.

Victima a fost transportată la spital, unde a sucombat imediat, iar criminalul, un tânăr de vre'o 19 ani, a fost arestat.

Ancheta poliției

D-nii comisari Gane, șeful circ. I-a și Const. Vasiliu, au procedat la facerea anchetei.

Din primele cercetări rezultă că Gheorghiu l-a omorât pe Gâscă din gelozie.

Ambii simpatizau aceiași fată, anume Didina Livaderu din cartierul P. Bogdan, o fată drăguță, în etate de 16 ani.

Criminalul a vrut să-și omoare și iubita

Interogată, Didina a declarat că era curtată de ambii tineri, însă ea îl prefera pe Gârcă, deoarece era mai așezat. Fata a mai declarat că în momentul când criminalul s'a repezit asupra rivalului, ar fi amenințat-o și pe ea și de-aceea a fugit din casă, urmărind la geam scena asasinatului.

Cu prilejul dezarmării lui Gheorghiu, tinerii Savescu și Andreian Samoil s'au ales cu tăieturi la mâini și au fost pansați.

Declarația mamei victimei

O relatare impresionantă a fost aceia a mamei lui Const. Gâscă. Ea a povestit că fiul ei a fost invitat la serată, însă ea l-a rugat să nu se ducă, fiindcă avea o presimțire funestă. Dar el n'a dat ascultare sfatului.

O scrisoare pierdută

La percheziția corporală făcută victimei, s'a găsit o scrisorică din partea iubitei sale, care însă a dispărut apoi în chip ciudat.

Se crede că scrisoarea cuprindea unele detalii cu privire la legăturile amoroase ale Didinei Livaderu, și că o persoană prezentă ar fi avut interesul să sustragă biletul. Se fac cercetări pentru găsirea acestei scrisori.

Drama pasională din cartierul Păcurari mai are și alte puncte nelămurite, care urmează a fi elucidate prin ancheta autorităților.

Între altele va trebui să se clarifice și unele detalii contrazicătoare din declarațiile lui Petre Gheorghiu și ale Didinei, cu privire la legăturile lor amoroase.

Nst.

x „Chino-vinul „Dr. Ratianu cu China, Kola, Guarana, Gențiană și Glicerofosfat de Calciu întărește organismul, dându-i vigoare. Se recomandă cu mare succes convalescenților și anemicilor, mărindu-le pofta de mâncare. Depozit: Farmacia Dr. Ratianu Cuza Vodă 48.

Ce s'a hotărât asupra prețului pâinii
8 lei kgr. însă fără toleranță la greutate — Brutarii nemulțumiți

Comisiunea pâinii a ținut ieri la amiază o ședință la Municipiu în prezența delegaților de morari și brutari. A prezidat d. primar O. Racoviță.

D. ajutor de primar Ionel Frühling a prezintat situația grâului pe piața comercială, indicând prețul făinei la maximum 7.45 cea albă și 5.90 cea neagră.

Adica o cerere... indiscretă de scădere a prețului local.

D. primar Racovită a adus la cunoștință datele culese la București și a încheiat cu afirmația: *„Pot pune preț maximal la făină; rog însă să vă dăruiți la nevoile populației pentru a evita nemulțumiri"*.

*

Morarii au susținut prin d-nii Haimovici și Feuchtman că prețul grâului este în continuă urcare. O scădere la prețul făinii este deci exclusă.

D. Georges Chiuca a spus net: *„Brutarii, la condițiile actuale de lucru, trebue să închidă brutăriile"*.

A rămas ca pentru azi să se convoace o nouă consfătuire, cu care prilej să se ia o hotărâre definitivă.

Dar...

*

Dar înspre seară d. Chiuca a fost înștiințat, că s'a stabilit prețul făinii albe la 7.60 și a celei negre la 6 lei.

Iar pâinea, cea albă s'a făcut 8 lei și cea neagră a rămas la 6 lei. *In plus, nu se mai admite nici o toleranță.* Noul regim intră în în vigoare, de mâine Marți.

*

Brutarii, surprinși de o surpriză, au ținut ieri seara „sfat" la „Sfatul Negustoresc".

Bine înțeles cu ușile închise.

Am aflat însă că brutarii resping categoric deciziile comisiunei pâinei.

Vor cere o nouă întrevedere cu d. Racovită, pentru a-i arăta că la 8 lei fără toleranță și cu 7.60 la prețul făinei, înseamnă că pâinea s'a eftenit.

Rămâne de văzut cum se vor succeda lucrurile.

p. grancea

Problema apei la Iași
S'a acceptat noul proect al d-lui Racoviță

Am arătat la timp că pentru a soluționa problema apei, —după renunțarea la contractul Valery, — d. O. Racovită a cerut sprijinul ministerului finanțelor.

D. Victor Săvescu, pe atunci titular la finanțe, a dat proectul nou al d-lui Racovită în studiul d-lor ing. Tancred Constantinescu și Ghermany.

Comisia specială și-a încheiat lucrările, acceptând în totul soluțiile d-lui O. Racoviță, raportul fiind înaintat Vineri d-lui ministru Victor Antonescu.

Rămâne de văzut dacă și noul vistiernic își va însuși punctul de vedere al predecesorului său, acela de a veni în ajutorul Iașului, dând sprijin pentru soluționarea problemei apei.

REX

Tragedia
unei femei paralizate

București 18— În str. Paulescu 11, d-na Maria Calotei, bolnavă de paralizie, s'a apropiat de sobă. I s'a aprins rochia și n'a putut să ia măsuri de apărare. Nefericita a încetat din viață.

Puternicul incendiu
din Moinești

Bacău 18.— Un incendiu s'a declarat ieri la casa lui Bercu Cojocaru din Moinești. Flăcările s'au întins repede și au mai distrus casele: Jean Avram, Burăh Cojocaru, Mendel Wolf, Avram Schwartz, Moise Grinberg, David Boiangiu, Ilie Ioil, Iosif Boiangiu, Leia Strul, Etti Roman și Stănescu. Pagubele sânmari.

Un cadavru
pe linia ferată

Chișinău 18. — La intrarea în stația Socoleni, a fost descoperit cadavrul unei femei.

După primele cercetări se crede că femeia ar fi soția judecătorului A. Cebanu din Chișinău și că ea s'ar fi aruncat înaintea trenului. Există însă și versiunea că ar fi o altă femeie care a sărit din tren, neavând bilet de călătorie.

LA IAȘI
cele mai numeroase câștiguri au ieșit la tragerea din 15 Februarie crt. în Marea Colectură a Loteriei de Stat
„CREDINȚA"
Str. Lăpușneauu 20
Preferată în toată Moldova
Ieșeni! Faceți ieșenism
Jucați numai prin vechiul sediu de colectură al Loteriei de Stat din Iași
Str. Lăpușneanu Nr. 20
Toate avizările și publicațiile date de Dl. David Kestenbaum—conducătorul local al Colecturei Gh. Stănoiu din P. Unirei Nr. 17—sunt făcute cu scopul de a deruta clientela noastră — care s'a atașat cu *„credință"* colecturei noastre.

Valiștii intră în acțiune
D. Tillea s'a înapoiat în țară

Cluj 18.— D. Tillea s'a întors ieri din străinătate și a luat masa cu d. Vaida. A urmat apoi o consfătuire a vaidiștilor.

*

Dl. Al. Vaida va ține Duminică o conferință la Teatrul Național din Cluj, spre a explica pe larg ce înțelege prin „numerus valahicus".

*

D. Tillea a rugat prietenii să renunțe la banchetul proectat, și să examineze cu toții chestiunea foarte interesantă: „numerus valahicus".

Știri polițienești

Arestarea unui spărgător
în gara Nicolina

Detectivul Brandea dela biuroul judiciar al cheaturii a arestat azi în gara Nicolina pe un spărgător chișinăuan anume Herș Leib, care venise la Iași să comită câteva jafuri în stil mare. El plănuia să dea o serie de lovituri la câteva bănci din Iași, și spre a-și putea prepara programul atacurilor s'a oprit în Nicolina, unde însă a avut ghinionul să fie arestat.

Scandal la o societate. —A fost înaintat poliției Abalosub din strada Socola 53, care a provocat scandal la societatea „Sacră" din str. Ștefan cel Mare 32, insultând pe d. epitrop Solomon Stern.

JAF.—Astă noapte s'a comis un furt de haine și obiecte casnice la d. Herșcu Weiss din str. I. C. Brătianu 32. Deasemenea s'a furat și suma de 2.000 lei.

Mereu îl devastează casa — D-na Maria Ciota din str. Nicoriță 19, a reclamat din nou poliției că și astă noapte proprietara ei, d-na Zavaliță i-a scos ușile dela casă, după care a dispărut.

Diverse. — D. Pincu Ornștein din str. Decebal 35, a fost acostat de soții Țăruș din str. Clopotari, care l-au maltratat. REP.

Refugiați din Rusia

Chișinău 18.— Inspectoratul din localitate a fost informat că azi noapte prin câteva puncte, au trecut Nistrul câțiva emigranți ruși, în majoritatea femei și copii.

La primul interogator, au declarat că au fugit din U. R. S. S. fiind urmăriți de autorități, din cauza că au sabotat colhozurile.

Moartea unui bătrân mizantrop
Retras de lume, a sucombat singur în odae

O moarte curioasă s'a întâmplat astă noapte în str. Bădreu. În locuința cu No. 6 a fost găsit mort bătrânul Gheorghe Botez, în etate de 65 ani care trăia retras de lume.

S'a stabilit că nefericitul bătrân a murit în împrejurări tragice. Astfel azi în zorii zilei el a strigat din pat să i se vie într'ajutor dar vecinii n'au putut să se apropie din cauza că ușa era încuiată, iar ferestrele neîncăpătoare pentru un om.

Când în cele din urmă ușa a fost forțată, bătrânul își dădese sufletul.

La poliție a fost interogată sora mortului, anume Sofia Haraga din cișmeaua Păcurari 16, care a declarat că frate-e ei era un om suferind și avea obiceiuri curioase, neavând nici un contact cu oamenii.

Parchetul a autorizat înmormântarea. Rep.

S'au modificat statutele
Băncii Naționale

Ieri a avut loc la București adunarea generală a acționarilor Băncii Naționale.

S'a mărit dela 20 la 30 cifra lombardului a portofoliului de scont. Deasemenea s'a ridicat dela 25 la 40 totalul portofoliului pentru efectele subscrise de agricultori.

S'a dat apoi o nouă redactare art. 96, în sensul că Banca Națională nu intenționează să facă nicio nouă emisiune pe baza bonurilor de tezaur, pe care le primește dela stat ca despăgubire pentru pagubele suferite de pe urma legii de conversiune.

S'a mai hotărât că stabilizarea monetară rămâne neșirbită și că nu poate fi vorba de nici o nouă emisiune de hârtie monetă.

O fată se împușcă din greșală

Tânăra Paraschiva a Ștefănoaiei, din com. Grajduri jud. Vaslui, a fost adusă aseară la spitalul Sf. Spiridon, având abdomenul perforat de halice.

Însoțitorii tinerei fete au declarat, că ea s'a împușcat din greșală, în timp ce curăța o armă de vânătoare.

Astăzi ea va fi supusă unei operațiuni chirurgicale.

1.000.000
mărțișoare La „TIC TAC"
Lăpușneanu 26

Informații

x **Artistul C. Tanase** va fi serbătorit la București, în sala „Eforie", în seara de 25 Februar.

M. S. Regele a binevoit să primească patronajul acestei serbătoriri.

x *Astă seară* se reprezintă la Teatrul Național din localitate piesa „MAGDA" cu ansamblul format din elevele și elevii d-nei *Agata Bârsescu.*

Beneficiul net va servi pentru ajutorarea elevilor săraci din clasa d-nei Bârsescu.

x Comitetul „Sindicatului ziariștilor profesioniști" este convocat în ședință specială pentru astă seară la ora 7 și jum. la sediul din str. Banu.

DOCTOR
A. Socolovschi
fost asistent la Spit. Colentina (București)
Specialist în boli și operațiuni
de NAS, GÂT și URECHI
electroterapie, raze, curente de înaltă frecvență
Cons. 8½—9½; 12—2; 4—7
Iași, str. Cuza Vodă 42
vis-a-vis de Camera de Comerț)

După cererea generală va rula azi la **ROXY** dela 3½—5¼ continuând să ruleze ambele filme până la 1 noaptea
Mascarada
dela 5 și un sfert—6 jum.
noua reeditare
Gata la comandă
cu Willy Forst. Al 3-lea film
Dragoste de altă dată
cu Willy Fritsch

ANUL XXXI No. 8355

ABONAMENTE

Lei 350 . . . . pe un an
„ 180 . . . . . „ 6 luni
„ 90 . . . . . „ 3 „
„ 1000 . . Instituții publice

ATELIERELE TIPOGRAFICE
IAȘI. — STR. LĂPUȘNEANU 37

Telefoane { Redacția 391 / Administrația 394 / Serviciul de noapte 367

1 LEU

OPINIA

Ziar popular cotidian

MERCURI 20 FEBRUARIE 1935

OPINIA SERIA 59-a
BON Nr. 19
PREMII GRATUITE 50.000 LEI

Ca pe vremea „tehnicienilor"

Invățătorii neplătiți de 3 luni

Dela 19 Decembre 1934, corpul didactic n'a mai incasat salar. Iată că s'au implinit două luni și așteptăm din zi în zi, cu mare nerăbdare fericitul eveniment. Căci a ajuns un eveniment încasarea salarului. Și când ne gândim că'n tot acest răstimp au fost sărbătorile, vacanța, rata a doua de taxe la școli, gripa, etc., ne îngrozim de atâta răbdare.

Rezerve nu mai există, că s'au epuizat toate în vremea „tehnicienilor", când am servit fără salar 5 luni de zile. Unii au primit bonuri pe care le-au vândut cu 35 suta; dar lucru curios: s'au trimis bonuri mai întâi celor care aveau o lună-două, restanță. Cei cu 5 luni restanță n'au primit încă bonurile. Că așa-i în viață, ca în cartea sfântă: *„Celor ce au li se va mai da; iar celor ce n'au, li se va lua și ceea ce li se pare că au!"..*

Se zice că acolo, la Casa de amortizare, de unde se trimit bonurile, nu-s funcționari îndeajuns și atunci treaba se face „la stăruință", Adică, cei care au de ridicat bonuri pentru sume mari, se așează în tren și se duc direct în capitală la Cassa de amortizare. Acolo depun stăruințe, plătind un serviciu special și își iau drepturile în doi timpi și trei mișcări... Pe când funcționarii mici așteaptă de luni de zile și vor împlini în cu rând anul de când au trimis cereri și nu se știe dacă vor mai primi ei răsplata muncii lor chiar aca sub formă de bonuri ce scad mereu la bursă.

In prezent conducătorii se trudesc de zor să întocmească budgetul general al țării. Birourile lucrează intens. Se alcătuesc tablori, statistici, proecte, etc. Se ceartă miniștrii. Unii vor reduceri mari; alții, din contra, vor sporuri. Se pare că s'a găsit o formulă care să-i împace pe toți: budgetul va fi echilibrat pe hârtie și nu se va mai face nicio reducere.

In schimb se vor plăti salariile din două în două luni, apoi din trei în trei luni și așa mai departe. In felul acesta, slujitorii țării se vor obișnui cu vremea să lucreze fără salar și atunci nu se va mai vorbi de criză.

Vom intra deci în normal.

Dl. Argetoianu ar avea dreptul să protesteze că i se practică programul, fără voea d-sale. Cei acuzați nici nu vor să audă. S'ar putea totuși întâmpla, ca după atâta exces de zel să pățiască la fel cu dl. Argetoianu. Până atunci, dl. Iorga le-a sugerat ideea salvatoare; impozitul pe lene!..

Și noi *am intrat în luna a treea fără salar*. Exact ca pe vremea tehnicienilor!..

Const. Rollea

Din toată lumea

Orașul contra focului. — In statul Alabama din Statele-Unite s'a început construirea unui oraș de metal. Toate casele vor fi clădite numai din ciment, fier și sticlă. Mobilele din odăi vor fi deasemenea lucrate din metal și dintr'un fel de asbest neinflamabil. Lemnăria va fi complect înlăturată, așa că nici în corpul și nici în interiorul caselor nu va exista nici un obiect făcut din lemn.

Grupul de arhitecți americani care execută lucrările, asigură astfel că în noul oraș nu se va putea declara niciodată vreun incediu. S'a făcut dealtfel și o experiență interesantă în prima casă construită în acel oraș.

S'au aruncat în odăi bucăți de pânză aprinsă și s'a dat foc zidurilor. Flăcările s'au stins după câtva timp și casa a rămas intactă.

Societățile de asigurare și pompierii nu vor avea ce căuta în noul oraș american.

*

Patru surori, patru Misse. — La Varșovia a avut loc zilele trecute concursul anual de frumusețe. A fost aleasă tânăra Maria Grozinski, fiica unui mare comerciant.

Interesant este că ea nu-i prima Miss în familie. Cele trei surori mai mari ale Mariei Grozinski au fost și ele alese Miss Varșovia în anii trecuți.

Toate patru surori sânt într'adevăr frumuseți excepționale.

De altfel au cu cine să samene. Pentru mama lor s'au sinucis șapte bărbați!

*

Ziua neagră. — In orașul Kratochwill din Finlanda, ziua de 13 Februar este socotită ca o zi fatală. De altfel e și denumită „ziua neagră".

Superstiția s'a răspândit în tot orașul și a cuprins întreaga populație. Astfel anul acesta, în ziua de 13 Februar, orașul Kratochwill avea un aspect mort. Străzile erau pustii și în case domnea o liniște de cimitir.

Oamenii nu întreprind nimic în acea zi, de teamă să nu li se întâmple vre-o nenorocire.

*

Temniță pentru câni. — In localitatea Helmington (America) s'a înființat la poliție o mică închisoare pentru... cânii delicvenți. Cânii care vagabondează pe străzi; care nu poartă botniță; care mușcă trecători, etc., sânt depuși în acea temniță, unde sânt ținuți mai multe zile.

Dacă stăpânii vin să plătească amenzile, animalele sânt eliberate. In caz contrar, cânii sânt trimeși la hingheri.

Tragedia dirijabilului „Macon"

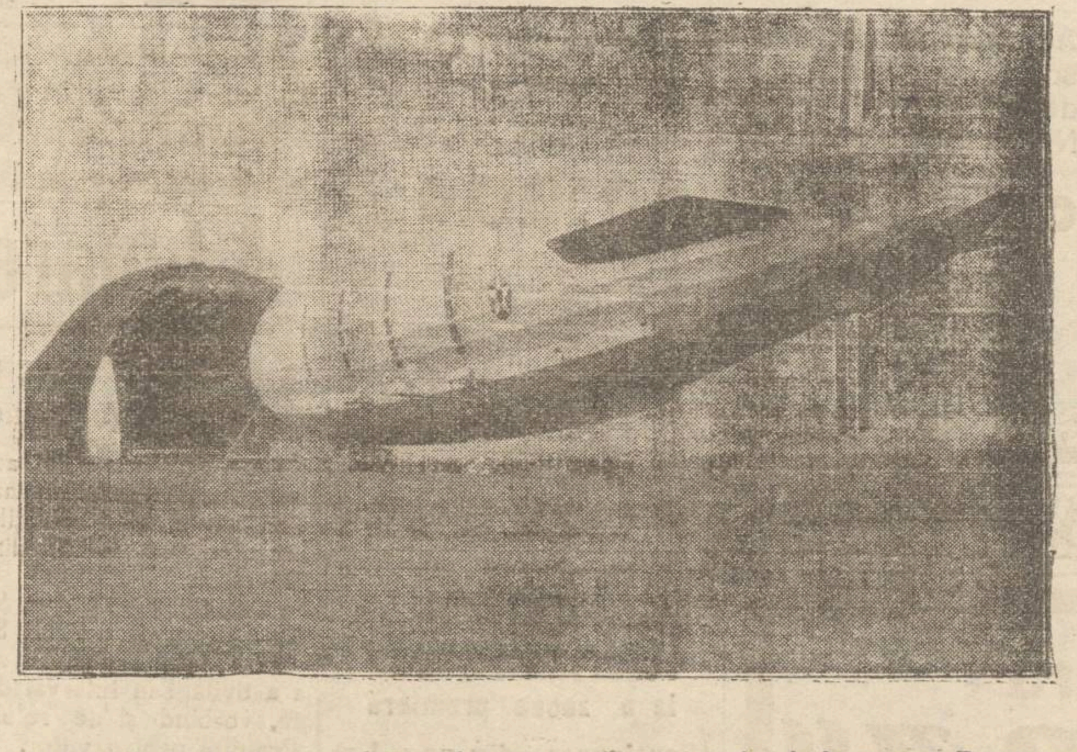

Uriașul dirijabil american „Macon", care s'a prăbușit în ocean. După cum am anunțat, era cel mai mare Zeppelin al Americii.

Un colaborator al Mitropolitului Nicodem

Părintele Gala Galaction, despre Erarhul nostru

Marele nostru literat, părintele Gala Galaction, a fost Duminică în localitate, și am avut plăcutul prilej de a sta cu Sf. Sa de vorbă.

Părintele Galaction ne vorbește despre alegerea I. P. S. Mitropolit Nicodem:

„Bucuria întregului popor moldovenesc, dragul meu, o împărtășesc și eu.

Mitropolitul Nicodem, era cel dintâi chemat să ocupe scaunul de vechea tradiție, al eparhiei Moldovei. Cred eu că este unul din cei mai vrednici prelați ai biserii noastre, și om care înțelege și cunoaște viața mânăstirilor.

Dela El așteptăm o nouă îndrumare a vieții mânăstirești; pot spune chiar reformarea vieții monahale.

Aceasta este o bucurie publică. Dar mai am și o bucurie personală, Inalt Prea Sfântul Nicodem, prietenul prof.

Pr. GALA GALACTION

Radu și eu, am tradus Biblia și fără îndoială că ne bucurăm mult când vedem că unul din noi a ajuns mitropolit de scaun.

In general sint încredințat că acest om vrednic, milostiv chibzuit, extrem de modest, sârguincios, stăruitor și bun monah, va fi de un real folos bisericii românești. Și nădăjduesc că El va fi acela care—dacă nu va stăvili vechea problemă stilistă din Moldova—dar va atrage din nou la sânul bisericii pe mulți dintre cei rătăciți.

Pentrucă trebue să se știe că chestiunea stilistă amenință greu biserica moldovenească.

Alegerea Inalt Prea Sfântului Nicodem leagă și firul de continuitate a păstoriei lui Iosif Naniescu, care nu făcea nici o deosebire de familie ori de confesiune între cei păstoriți.

Pentru Iosif cel Blând și cred că și pentru Nicodem, păstoriții sânt niște copiii care trebuesc iubiți deopotrivă.

Acest om blând, care este Mitropolitul Nicodem Munteanu, va înfăptui mult, în oropsita capitală a Moldovei— a încheiat părintele Gala Galaction.

GR. SPIRU

Regele țiganilor a demisionat

Am relatat în câteva rânduri amănunte interesante, despre Mihail Kwiek, care fusese proclamat rege al țiganilor din Polonia, Cehoslovacia, Ungaria și România. Intr'un interview acordat, el își prezentase proectul de a determina pe toți țiganii din aceste țări, să plece în India ci să formeze acolo un regat aparte. In acest scop, Kwiek, care este om bogat, a cheltuit sumi importante.

Dar planul său n'a obținut succes. S'au găsit mulți conducători de triburi nomade, care s'au împotrivit plecării, susținând că Mihail Kwiek urmărește interese personale și că proectul său nu este realizabil. In urma acestui fapt, „regele țiganilor" a demisionat. Triburile din cele patru țări, urmează să-și aleagă acum un alt voevod.

Fiscalitatea distruge Cinematograful

Apare la București gazeta „Tribuna contribuabililor", modestă, dar serioasă și bine intenționată.

Are deviza sugestivă: „Contribuabilul suportă nevoile țării, dar nu mai poate acoperi fraudele".

Intr'un recent număr al gazetei, se arată extraordinara povară fiscală pe care au s'o suporte cinematografele: taxa de 25 la sută din încasări, 15 la sută asupra chiriei, 35 la sută localiția filmelor, cheltueli de reclamă și personal, timbrul aviației, timbru cultural, taxe comunale, impozit comercial, supra-cotă, alocație pentru jandarm, pompier etc. Și s'a mai adăogat 10 lei pe metrul de film pentru „cinefilia națională".

In asemenea condiții, mai pot trăi cinematografele? Și e vorba doar de instituțiuni cu un vast rol cultural.

Fiscalitatea distruge totul!

Gripa și somnul

Cazuri ciudate la Viena

Și la Viena, epidemia de gripă s'a manifestat în chip destul de puternic. S'au înregistrat câteva mii de cazuri, dintre care unele cu complicațiile obișnuite. Boala a dat însă și o complicație cu totul ciudată.

Astfel se anunță din Viena că mai mulți bolnavi de gripă, după ce s'au vindecat, au rămas cu o somnolență puternică. La intervale de un ceas-două, sunt cuprinși de un somn profund, care durează deobiceiu până la o oră. In felul acesta nu pot desfășura nici o activitate, întrucât adorm de 8-10 ori pe zi.

Bolnavii aceștia au fost internați în spitale și supuși unui tratament special. Fiecăruia i s'au făcut câte 150 injecții și i s'au dat câte 400 tablete, însă fără nici un rezultat.

Medicii cred că „somnul în rate" va dispărea dela sine, după câtva timp.

O piesă românească la Teatrul Național

Scriitorul Adrian Pascu

la a zecea premieră,

ne vorbește despre ultima sa lucrare...

Când vrednicul director al Naționalului ieșan, d. Em. Serghie, a anunțat precum se obișnuește, programul acestei stagiuni, așa numitul „*teatru pentru copii*", ținea loc de frunte.

Diverse împrejurări au stingherit realizarea acestui proiect, până astăzi, când prima lucrare din acest ciclu, va vedea curând lumina rampei.

E o nouă piesă pentru copii, scrisă de d. *Adrian Pascu* colaboratorul nostru căruia îi datorim „Capra cu trei iezi" jucată cu răsunător succes, în trecutele stagiuni. La o repetiție, printr'o lume de bal mascat, în care Feții Frumoși flirtau cu Ileane Cosânzane, sfetnici cu barba până'n brâu se hârjoneau cu Muma Pădurii, iar o ceată de guralivi pitici săltau de zor în ritmul unei hore,—l-au găsit pe autor.

—„*Merge?*"...

—„Cum să nu meargă, când am așa distribuție!"

— „*E o poveste a noastră?*"

— Și da și nu. Pe canavaua unui basm nordic, localizat, am țesut cu o poveste cu elemente din folklorul nostru. Mai întâi e nostim cum mi-a venit ideea s'o scriu. Primesc o scrisoare dela regisorul Victor Bumbești că Naționalul din București vrea să facă un ciclu de spectacole pentru copii și să-i scriu ceva. In aceiași zi, prietenul Em. Serghie, încurajat de succesul ce l-a avut „Harap Alb", îmi spune că neapărat trebuie să-i scriu eu ceva.

Le promit la amândoi și, amărât, trec pe la Sandu Teleajen, spunându-i în ce încurcătură m'am băgat. N'aveam nici o idee măcar. Soția lui Sandu Teleajen îmi spune atunci un basm. Il ascult și în timp ce mi povestea, acțiunea a prins să se depene.

Așa s'a născut „*Zăpădița*". Am scris-o în ultimele zile din August, prin're picături, și 'ntr'o seară, când prinde mustul să dea în fiert, i-am făcut lectura.

E al doilea basm ce-l scriu pentru lumea celor mici.

Deși nu's poet și nici n'am avut vreodată pretenții de poezie,—l'am îmbrăcat și pe acesta în haina viersului popular, părându-mi-se mai nimerită pentru a reda hazul și farmecul graiului moldove-

Continuare în pagina II-a

Un aviator cu ghinion

Căpitanul Wiley

Comandantul dirijabilului american „Macon", care s'a prăbușit în împrejurările relatate.

Căpitanul Wiley e într'adevăr un om cu ghinion. El a mai condus dirijabilul „Shenandoah", care s'a prăbușit în anul 1925; și marea aeronavă „Acron", care a căzut în anul 1933.

Totuș Wiley a avut și noroc, căci a reușit să se salveze în toate catastrofele.

Cetiți
în pag. 4-a
ULTIMA ORA

Cuvinte despre Barbu Lăzăreanu

Fragment din prezentarea d-lui C. Săteanu

Incumetându-mă, eu provincialul, de-a vă prezenta pe un scriitor reputat pe țară, cu o fecundă activitate scriitoricească de trei decenii, vă rog să nu mă credeți nici cutezător, nici lipsit de spiritul autocritic și mai cu seamă nici lipsit de modestie.

Această lipsă de modestie mi-o impune excesiva modestie a d-lui Barbu Lăzăreanu, precum veți constata, extraordinar de timid și mai modest decât însăși Modestia.

Cu această laconică dar sinceră motivare, îmi permit a trasa câteva ușoare creionări pentru a vă profila personalitatea complexă, din punctul de vedere al culturei generale, pe care o reprezintă conferențiarul.

*

D. Barbu Lăzăreanu, talentatul meu confrate, este moldovean de origine. E născut în orașul căruia *Eminescu* i-a făcut renumele, în Botoșani, unde genialul poet și-a trăit o parte din tinerețe și aproape întreaga tragedie finală și pe care d. Barbu Lăzăreanu l-a urmărit *pas cu pas*, titlul vastei lucrări pe care d-sa o prepară pentru a cunoaște cât mai aproape acest geniu al poeziei române.

D. Barbu Lăzăreanu, ca să menție reputația orașului său natal, a scris în anii tineri, un ciclu de admirabile inspirațiuni poetice, din care cauză a avut imediat directe legături cu orașul nostru în care a găsit numeroși admiratori. Intre aceștia amintim în primul rând pe marele istoric *A. D. Xenopol*, care, pe vremuri, a dirijat revista, pe tunci literară, „*Arhiva*" revistă în care a publicat o serie de poezii ale tânărului poet botășănean.

Și fiindcă amintim opera poetică neculeasă încă în volum, a conferențiarului nostru, este interesant a aminti una din minunatele *Rapsodii* pe care Barbu Lăzăreanu a consacrat-o literaturii rusești, prezentând în opera lor generoasă și profund umanitară pe marii scriitori ruși, începând cu Pușchin și Gogol, până la Șevcenko, Tolstoi și Gorki. Regret de a nu avea la îndemână textul acestei plastice inspirațiuni, pentru a o ceti în întregimea ei, cu farmecul și duioșia cu care a fost scrisă de autor.

*

Strămutat la București unde a lucrat ani de zile la importante reviste culturale și organe cotidiane, Barbu Lăzăreanu este actualmente unul dintre colaboratorii cei mai distinși și cei mai gustați ai marelor ziare „Adevărul", „Dimineața", „Adevărul Literar" și altor reviste culturale.

Nu este ușor a clasifica scrisul său. Deși scris cotidian, el aparține unei ramuri puțin cultivate în cultura românească și anume, ramurei istoriografiei literare; dar cu acelaș talent el cultivă cu o nobilă pasiune: linguistica română, filologia și folclorul românesc ca și folclorul altor literaturi. Dar peste toate aceste alese însușiri, fără exagerare, artistice, ceiace este de relevat în opera sa — care alcătuită ar forma o serie de tomuri — este darul unic în felul său de a evoca figuri și de a le caracteriza în faptele lor, în epoca și în atmosfera mediului în care au trăit. In această privință, Barbu Lăzăreanu este unic, iar din punctul de vedere al multiplelor sale cunoștințe cari urcă până la erudiție, Barbu Lăzăreanu — nu exagerez câtuș de puțin — este o adevărată enciclopedie, iar ca să fim în nota și mai justă, o adevărată Academie — o Academie vie.

Nimeni până astăzi n'a evocat cu atâta finețe și în acelaș timp cu atâta admirațiune sinceră—din punctul de vedere istoric și satiric — „*Umorul lui Hașdău*" și „*medicofobia*" sa, așa cum le-a evocat Barbu Lăzăreanu

Nimeni ca dânsul n'a reținut pentru literatură spiritul caustic al lui *Anton Bacalbașa* pe care ni l-a prezentat nu numai ca un mare gazetar din strălucita pleiadă dela sfârșitul secolului trecut, dar ca și un poet epic, ca didact și ca orator de masă, un adevarat Lassalle, cu care semăna la fizic.

Că este mai mult decât un evocator al trecutului, adică un adevărat istoriograf cultural, aceasta ne-o dovedește și faptul că el este unul dintre cei mai marcanți membrii

Continuare în pagina II-a

Salvați-vă de

GRIPĂ

luând

JAWOL

Cutii a 3 tablete — 9 lei

In curând la

Teatrul Phoenix

Renumita trupă de reviste

BONZO

în genul Paserei Albastre

Muzică, femei frumoase, decoruri feerice

LA IAȘI

cele mai numeroase câștiguri de la tragerea din 15 Februarie crt. au ieșit din norocoasa Colectură a Loteriei de Stat

CREDINȚA

din Str. Lăpușneanu 20

Preferată de toți ieșenii

Astfel D-na Clara Goldenberg soția cunoscutului en-grosist de confecțiuni din str Costache Negri (Sarcom) câștigă suma

de Lei 100.000

(Una sută mii)

cu Loz anexă No. 224.702

încasând astfel întreaga sumă numai cu 1|4 loz.

Efectele celor mai bune soluții pentru gargară sunt obținute prin sugerea unei pastile

ANACOT

Bacteriile bolilor molipsitoare, gripa, influența, guturaiul, âsescin Anacot un distrugător radical.

O fiolă cu 30 pastile Anacot, 37 lei, la toate farmaciile și drogheriile.

Dr. GANCEVICI

consultă

BOLI DE PIEPT

str. Lăpușneanu No. 19

între orele 1—4 p. m

NOVAL

SUPRIMĂ DUREREA

Colectura Iașului

va aduce concetățenilor săi cele mai

MULTE MILIOANE

Str. Lăpușneanu 15

alături de Farmacia Konya

Marea Colectură

„COMOARA"

anunță că a predat reprezentanța

Băncei Comerțului Moldovean S. A. Iași

cu sediul în str Ștefan cel Mare 37 (peste drum de Mitropolie)

sub conducerea d-lui Ioan Georgescu

Expert-Contabil; unde se găsesc lozurile din clasa I-a.

Premiul de Lei 400.000 a ieșit în colectura noastră

Atragem atenția că d-nii Brauner & Miransky, nu mai reprezintă această colectură, iar câștigu ile cl. 4-a (trase la 15 Febr. 1935) se vor plăti la noua reprezentanță, la prezentarea lozurilor câștigătoare.

Scriitorul Adrian Pascu

la a zecea premieră

(Continuarea din pag. I-a)

nesc, în care Păcală, eroul principal din piesă, trece dealungul celor opt tablouri, improșcând gluma",

— „*Cum, Păcală e eroul?*"...

— „El încurcă și descurcă toate ițele acestui basm. El și fratesu Tândală, aduc honotul de râs în povestea nefericitei Domnițe născută din zăpadă.

Socot că pe cei mici pentru care am scris-o îi va interesa prin diversitatea acțiunei, iar pentru cei mari — veniți fără pretenție, va fi o oră amintitoare a îndepărtatei noastre copilării".

—, *Interpretarea?...*".

— „Ți-am spus dintr'u început. Fiecare din ei, dela cel mai mic și până la cel mai mare, (adică Gică Popovici pe umerii căruia se sprijină totul), au pus dragostea de care m'am bucurat întotdeauna din partea nenumăraților mei interpreți.

Spun „nenumărați", fiindcă premiera „Zăpădița" e pentru mine o dublă sărbătoare.

E a zecea piesă ce-o joc aici pe scena Națională din Iași.

Prietenul G. M, Zamfirescu care o pune în scenă, caută mereu noui și de preț, „cârlige" pentru a-i desăvârși succesul; iar Fedia Kiriakoff căruia i se datoresc decorurile și costumele, cred că după această premieră va cere un... concediu de odihnă.

Privește câtă lume se frământă pe un frig de îngheață și sufletul în tine și D-zeu știe ce o eși".

Publicul are cuvântul hotărâtor, Joi seara.

Îl așteptăm l..

REX

x Dr. Brener *specialist mamoș*, boli de femei. *Cons.* 2—8 d. m. în str. Banu 8

TESTA·TESTA·TESTA

COMBATE RĂCELI-GRIPĂ ÎN SCURT PLĂCUT și BINE

OBSERVAȚI TABLETA

Dela producător la consumator

Pentru covoare persane adresați-vă direct la prima sursă **TEBRIZ** str. Lascar Catargiu 34

Depozit permanent de covoare persane modele alese. Se primesc și comenzi pentru orice modele alese după jurnal. PREȚURI MODESTE

Chiar atunci când prețurile scad sau se urcă

Parfumeria „Elefant"

rămâne cel mai eftin și asortat magazin cu ultimele noutăți cosmetice. Cumpărând „LA ELEFANT" sunteți în curent cu moda parfumului și artei de înfrumusețare.

Retragere de procură

Dl. *Iulius Hascalovici* din București strada Carol No. 79 declară că retrage procura specială dată d-nelor Sura Leia Hascalovici din Iași str. Smârdan No. 90, Haia Ita Leibovici din Tg. Ștefănești și d-rei Haia Feiga Hascalovici din Iași str. Smârdan No. 90, autentificată de Tribunalul Iași Secția III-a sub No. 149 din 16 Ianuarie 1935, în baza căreia sus numitele aveau dreptul să-l reprezinte fie personal fie prin substituiți în acțiunile intentate de defunctul său părinte Hascal Hascalovici, cât și în cele ce succesiunea va intenta.

Publicarea retragerii acestei procuri s'a făcut în Monitorul Oficial No. 33 din 8 Februarie 1935 și a fost notificată prin intermediul Corp. Portărelor Trib. Ilfov fostelor mandatare.

1.000.000

mărțișoare La „TIC TAC"

Lăpușneanu 26

La tragerea ce a avut loc

la 15 Februarie 1935

au ieșit la

COLECTURA NOROCULUI

BANCA

Em. Marcovici

pe lângă mii de câștiguri la lozurile matcă și anexă a câte 100.000, 50.000, 30.000, 20.000, 10.000 etc.

a mai ieșit lozul anexă

No. 270.159

cu Lei 1.000.000

(UN MILION)

Și de data aceasta colectura Băncei MARCOVICI s'a dovedit cea mai norocoasă din toată Moldova.

Adunarea generală

a sindicatului alimentar

Alegerea noului comitet de conducere

Duminecă s'a ținut adunarea generală extra-ordinară a sindicatului Comercianților alimentari, la sediul din str. Mârzescu.

Deschizând ședința, d. *Spiru Critico*, președintele Sindicatului, face o dere de seamă a activității în interval de un an, vorbind și de rolul sindicatului pentru viitor.

D. *Stefan Gavrilaș*, președintele comisiei de cenzori, citește raportul cenzorilor.

D. *Zeilig Iosub*, casierul sindicatului, dă cetire bilanțului, care este aprobat.

Se aprobă apoi regulamentul de conducere a Sindicatului și bugetul pe anul 1935.

Adunarea ratifică apoi afilierea sindicatului din Iași la Federația Sindicatelor alimentare din țară.

Se purcede la alegerea noului comitet de direcție: Sunt desemnați d-nii Spiru Critico, Manase Sternberg, Const. Pavli, Iancu Iuchel și Zeilic Iosub.

Mai urmează să fie aleși 6 consilieri într'o ședință viitoare.

D. Critico aduce la cunoștința adunării că sindicatul se va muta în palatul fostei bănci „Dacia".

La diverse chestiuni de organizare și propășire a sindicatului, iau cuvântul d-nii Meilic I. Zalman, Moritz Zaidman, Filip Idelovici, Menachim Reischer și alții.

Z. Dessmond

Proces în Contencios

al unor profesori ieșeni

Inaintea Curței de Casație Secția 3-a, prezidată de dl. Lupu, a venit spre judecare recursul făcut de dl. Triandaf Al. profesor din Iași, în contra sentinței Curței de Apel din Iași Sec. I, prin care i se anula transferarea la Liceul Național și se menținea transferarea d-lui Titus Patriciu, așa cum decisese Consiliul Inspectorilor Generali. Procesul e pendinte din 1933.

Prin sentința dată Mercuri 13 Februarie de înalta Curte de Casație, se tranșează definitiv acest litigiu prin respingerea recursului, atât al d-lui Al. Triandaf cât și al Ministerului de Instrucțiune, rămânând ca la catedra dela Liceul Național din Iași, de matematici să funcționeze dl. Titus Patriciu.

Domnului Triandaf ministerul urmează să'i dea catedra rămasă liberă prin eșirea la pensie a d-lui Emil Briul dela gimnaziul „Ștefan cel Mare" din Iași.

Carnetele de contribuabili

Se aduce la cunoștința tuturor contribuabililor să se prezinte la Percepțiile respective, pentru a ridica carnetele de contribuabili, ce sunt obligați a le avea fiecare, conform art. 4 din legea evaziunei fiscale.

Contribuabilii care nu vor ridica carnetele și nu vor avea toate operațiunile la zi, sunt pasibili de o amendă de lei 500.

Iașul cubist

E foarte drept că vremurile se schimbă și oamenii se prefac.

Iașul de altă dată, așa cum mulți ni-l descriu, nu-și mai găsește asemănarea cu Iașul de azi pe care l'aș putea numi „Iașul cubist".

Spre Copou a plouat cu cuburi, pe Lascar Catargi, pe Muzeelor, Lozonschi etc. numai case cubiste.

E un stil plăcut și, și cred, practic.

Pe str. Muzeelor mi-a frapat o casă lucrată în acest stil, proprietatea d-lui Dumbravă. Construcția a fost executată de antrepenorii Mario și Emilio Grechi.

Am mai vizitat câteva construcții ale d-lui Grechi; ușor cunoști cuștiinciozitatea cu care acești antreprenori înțeleg să-și execute lucrarea.

Planul este executat la milimetru, fiind buni cetitori ai planului și cunoscători ai arhitecturii, tânărul Emilio Grechi posedând și studii arhitecturale speciale.

Digh

Monstrul din Scoția

a ... câștigat la loterie!

Un caz curios se anunță din Dublin (Irlanda), Un locuitor de acolo a cumpărat un loc pentru... monstrul din Scoția. Omul fiind superstițios, credea că monstrul îi va aduce noroc. Și într'adevăr i-a adus.

Zilele trecute a avut loc tragerea loteriei și biletul luat pentru monstrul dela Loch Nes, a câștigat suma de 200 lire, adică 140.000 lei.

Noroc că nu și-a ieșit monstrul; altfel ar veni să-și ia banii...

Preschimbați bonurile de premii

O broșură-album

despre Mitropolitul Nicodem

In curând va apare o interesantă broșură-album asupra vieții și operei I. P. S. Nicodem, Mitropolitul Moldovei și Sucevei,— accentuându-se mai ales asupra investirii și festivităților dela Iași cu prilejul instalării.

Lucrarea va cuprinde numeroase clișee în legătura cu viața marelui Erarh.

O documentată prefață scrisă de părintele Constantin Nonea, va deschide broșura.

Prea cucernicii preoți și buni creștini care doresc a li spun de un număr de broșuri, se pot adresa d-lui Gr. Spiru la redacția *„Opinia"*.

Informații

x Reporterii ziarelor ieșene care nu fac parte din sindicatul ziariștilor, sunt rugați se întruni astăzi seară, ora 8 în localul redacției ziarului „Opinia", pentru a li se face comunicări.

x A fost trimis în judecată locuitorul Gh. Cap-rău din Str. Adunați, autorul furtului de la d. ing. Cleper din Str. Săulescu.

x Direcțiunea școalei „M. Sturza" roagă pe foastele profesoare și eleve ale școalei, să bine voiască a se întruni Duminică 24 Febr. în localul școalei, la ordinea zilei fiind chestiuni privitoare la centenar.

Cuvinte despre Barbu Lăzăreanu

(Continuare din pagina I-a

ai societății bucureștene *„Prietenii istoriei literare"*. Și în această calitate, ca un adevărat arheolog, el a răscolit *„lespezi și molus"* din trecutul scrisului românesc și a făcut să reînvie o sumedenie de scriitori, profesori, oameni de știință sau diferite figuri și figurine culturale, care au contribuit la renașterea limbii române și care — fără pasionata sa cercetare, ar fi fost definitiv dați uitării.

Și nu toată lumea cititoare ar fi știut că marele nostru satiric, Caragiale, a scris versuri satirice, epigrame briliante și fabule unice în felul lor—pe care Barbu Lăzăreanu le-a ținut să le colectat într'un volum așa cum să păstrează cu sfințenie perlele scumpe ale unui șirag desfăcut. Din acest volum cunoaștem satira poetică și sarcasmul ascuțit al lui Caragiale, care dintr'un simplu incident polemic a scris celebra sa fabulă „Thalmud".

Barbu Lăzăreanu este un versat folclorist. Folclorul în sine reclamă nu numai literatură populară, dar și istorie, o istrorie care la rândul ei reclamă psihologie iscusită.

Așa dară, conferențiarul, care întrunește aceste însușiri este un isteț. De aceia el a pătruns atât de minunat înțelepciunea marelui țăran din Humulești *(Creangă)*; de aceia a știut să ne prezinte pe scriitorul popular *N. D. Popescu*, autorul haiducilor cari au fermecat adolescența multora dintre noi, ca pe un scriitor romantic — fiindcă haiducia în sine, haiducia lui *Iancu Janu* din Oltenia sau a lui *Codreanu* și *Bujor* din Moldova, este în fapt plină de romantism.

Să nu ne mire deci că Barbu Lăzăreanu istețul,—am putea cita aci versul cu care *Eminescu* a definit pe *Anton Pann* — să nu ne mire că d-sa, istețul folclorist, ne vorbește și despre „Țara proștilor, sau a nătângilor din orașul lor natal Helm". Pentrucă în aceste figuri populare, care vor fi existat când va în realitate, întâlnim ceiace în literatura românească reprezintă *Păcală* și *Tândală*.

Un intelectual din Iași făcându-i pe vremuri, prezentarea la o conferință pe care a ținut-o la Botoșani, l-a asemuit cu înțelepciunea lui *Cilibi-Moise*. Eu îmi permit să-l compar, — din punctul de vedere al dragostei cu care cultivă limba românească — cu marele țăran din Humulești *(Creangă)*, cu a cărui istețime se aseamănă în bună parte, — că doară în anii tineri poetul Barbu Lăzăreanu a descris și el pe... hâtrul „Moș Nichifor", căruia i-a închinat versuri minunate:

Murgușul moșului Nichifor
Nu-i sburdăcios ca ceilalți mânzi,
. . . . . .
Ie-așa puțin la trup și duce
În huruiala unui car
Ruini de cărămizi pe care
S'au movilit grămăzi de var

Pe acest... „Moș Nichifor" al *scrisului* românesc vi-l recomand și dv. cu toată căldura și cu toată admirațiunea, adăogind că Barbu Lăzăreanu care interesează cultura românească prin scrisul său cotidian, a cucerit unanime admirațiuni prin conferințele sale despre *„Umor"* despre *„Eminescu"*, sau despre alte probleme culturale, fiindcă este unul din marii și neîntrecuții evocatori ai trecutului.

G. Săteanu

Quadrat Riga

„Asociaţia pentru apărarea instituţiilor ieşene"

a întocmit un vast program pentru ridicarea capitalei Moldovei

Tendinţa descentralizării în toate domeniile

Membrii asociaţiei pentru apărarea instituţiilor ieşene au pus în adevăr mult suflet şi energie întru realizarea scopului.

In cele vreo 30 şedinţe câte s'au ţinut până acum n'au fost numai discursuri, precum vor unii să susţie. S'a realizat ceva practic: fiecare secţie a întocmit un program minimal, care prin orice mijloc va fi satisfăcut. Pe cât împrejurările vor permite, se va căuta să se îndeplinească şi alte nevoi pentru Iaşul acesta oropsit. Se ştie doar: târgul nostru duce multe lipsuri.

Schiţăm aci programul minimal, pe care membrii fiecărei secţii şi-au luat obligaţia a-l duce la bun sfârşit.

Secţia publicistică: — 1. Editarea unei reviste literare şi ştiinţifice în Iaşi. 2. Descentralizarea fondurilor culturale din care să revie Iaşului cel puţin o treime.

Secţia administrativă: — 1. Să se plătească despăgubirile de răsboi ale Iaşului. 2. Să se rezolve definitiv (cu ajutorul Statului) chestia apei la Iaşi. 3. Să se refacă prin toate mijloacele puterea financiară a aşezămintelor Sf. Spiridon. 4. Să se facă o adevărată descentralizare administrativă. 5. Să se facă un plan de administraţie pe termen lung.

Secţia cultelor. — 1. Să se repare şi întreţie bisericile şi monumentele istorice. 2. Să se pornească acţiune în public pentru ataşarea mulţimii la principiile esenţiale ale creştinismului, iubire de oameni, caritate, milă, jertfă de sine. 3. Incercare de a creia un ideal moral pentru tineret. 4. Scoaterea militantismului politic din sfera de ocupaţie a clerului.

Secţia artelor: — 1. Descentralizarea fondurilor ce se dau pentru artă; să se aloce Iaşului 10 milioane în loc de 5 pentru Teatrul Naţional şi cinci milioane pentru simfonic. 2. Să se amenajeze o expoziţie permanentă la Academia de arte frumoase. 3. Să se menţie toate catedrele Academiei de arte frumoase şi Academiei de muzică, pentru a nu cădea pe al doilea plan, faţă de cele din Bucureşti. 4. Să se instaleze în Iaşi un post de radio-difuziune.

Secţia educativă. — 1. Descentralizarea efectivă a şcolilor din Moldova. 2. Egalitate în tratament cu colegii din Bucureşti. 3. Descentralizarea Casei şcoalelor şi Casei corpului didactic. 4. Terminarea şcolilor începute şi a Universităţii.

Secţia sanitară. — 1. Să se aloce Iaşului sumele necesare sănătăţii publice în raport cu populaţia. 2. Să se dea pentru îngrijirea bolnavilor dela Casa muncii şi C. F. R. suma proporţională cu cotizanţii ieşeni. 3. Statul să ia asupra lui întreţinerea clinicelor facultăţii de medicină şi să rămâie în puterea Epitropiei Sf. Spiridon îngrijirea săracimei, aşa cum a fost prevăzut în legate.

Secţia ştiinţifică. — 1. Pe lângă Fundaţia Ferdinand să se instaleze o bibliotecă complect ştiinţifică. 2. Să se publice Analele Universităţii pe secţiuni şi în format suficient pentru a cuprinde toate lucrările originale ale oamenilor de ştiinţă din Iaşi. 3. Să se îmbogăţească laboratoarele şi institutele Universităţii, — fără de care ştiinţă nu se poate face.

Rămâne să se mai întocmească programul secţiei economice şi a secţiei juridico-sociale, ceiace se va înfăptui la primele şedinţe ale acestor secţii.

Se vede limpede din punctele programului general expus mai sus, că se tinde la o descentralizare în toate domeniile. Prin aceasta instituţiile ieşene vor avea prilejul minunat pentru o dasvoltare armonică.

Viaţa Iaşului şi chiar a întregii provincii moldoveneşti (Moldova, Basarabia, Bucovina) îşi va relua ritmul viu în angrenajul vast al ţării.

Toate acestea, dacă membrii asociaţiei vor continua pe drumul început. Şi nu ne îndoim o clipă că aşa va fi.

M. ADMAR

Vizita la Iaşi

a unui profesor polon

D. Enric Vatopski, profesor de istorie la universitatea din Varşovia şi distins ziarist polonez, a fost ieri în localitate.

A fost îmbrăţişat cu mare dragoste de „Amicii Poloniei" şi de profesorii d-nii Berechet, Daşcovici, Popescu-Spineni şi alţii.

Insoţit de profesori, oaspetele a vizitat principalele instituţii şi în special bisericile.

Distinsul profesor şi ziarist, care a făcut o mare călătorie de studii, s'a declarat încântat de cele văzute la Iaşi şi de amabilitatea profesorilor ieşeni.

D-n

Astă seară, la „Trianon"

RIŞCA

cu Leny Caler şi V. Maximilian

Trupa teatrului „Regina Maria" din Bucureşti, face actualmente un turneu prin ţară, cu excelenta comedie: „Rişca", — trei acte şi un tablou de Louis Verneuil.

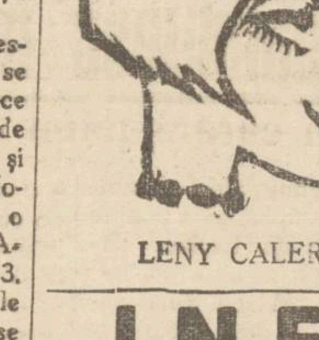

LENY CALER

Astă seară, ansamblul se opreşte la Iaşi şi va prezenta acest spectacol, la teatrul „Trianon".

Distribuţia cuprinde apreciaţii actori de comedie: Leny Caler, V. Maximilian, Ionel Ţaranu şi alte elemente de valoare ale teatrului „Regina Maria".

Pretutindeni, la Bucureşti caşi în oraşele unde s'a jucat până acum „Rişca" a obţinut un succes net.

Deci diseară, la „Trianon".

A murit profesorul I. Peretz

La Bucureşti a încetat din viaţă, în etate de 57 ani, cunoscutul profesor universitar I. Peretz.

Defunctul a stat mulţi ani la Iaşi, unde s'a ocupat şi cu publicistica. Câtva timp a fost şi colaborator al ziarului nostru.

I. Peretz a scris şi piese de teatru, care s'au reprezintat şi pe scena ieşană.

In specialitatea sa a istoriei dreptului romînesc, a lucrat cu rivnă şi a scris studii importante.

Moartea lui I. Peretz provoacă un doliu simţit în lumea noastră intelectuală.

Delegaţia meseriaşilor ieşeni

la mitropolitul Nicodem

D-nii Zamfir şi Colcea, s'au prezintat I. P. S. S. Mitropolitului Nicodem, în numele Uniunii micilor industriaşi şi meseriaşi.

Au fost primiţi cu o deosebită amabilitate.

Ambii conducători ai meseriaşilor au expus programul şi activitatea Uniunii, şi au rugat pe înaltul prelat să le dea concursul său.

Mitropolitul Nicodem a răspuns că cunoaşte perfect activitatea uniunii, îi felicită şi îi asigură de tot concursul.

D.

Lucrările Parlamentului

18 FEBRUAR

CAMERA. — *D. Savel Rădulescu* anunţă că guvernul sovietic a consimţit să ne restituie arhiva aflată la Moscova. Totodată guvernul sovietic a cedat statului român biserica rusă din Bucureşti, unde se vor oficia slujbe în limba română. Sovietele păstrează numai proprietatea bisericii.

•

SENATUL. — *D. Valer Pop* anunţă că în curând se vor termina tratativele cu Skoda.

Preşedintele Senatului a salutat apoi pe chiriarhul Moldovei.

Mitropolitul Nicodem mulţumeşte pentru manifestaţia de simpatie.

S'a continuat apoi discuţia la noul cod penal.

D. A. C. Cuza n'a putut fi proclamat senator de drept, deoarece s'a constatat că a făcut parte până acum din 9 legislaturi, nu din 10.

Şedinţa comitetului

Asociaţiei „Başotă"

Comitetul Asoc. foştilor elevi şi prof. ai Liceului „An. Başotă" în şedinţa de Duminecă, la care a participat şi directorul liceului, a hotărât:

1) Să se feliciteze şi să se aducă mulţumiri Grupului Bucureşti pentru gestul de a se constitui şi afilia Asoc. de Iaşi, pe care o va consolida, luând pe sama sa demersurile necesare pe lângă autorităţile Bucureştene.

2) Ca întreg personalul liceului de la servitor până la Director, în afară de pedagogi şi preparatori francezi şi Germani, să fie numai foşti elevi ai liceului conform testamentului lui Başotă.

3) Ca Direcţia liceului, să facă toate înlesnirile posibile corpului didactic pentru aprovizionarea lui cu art. de hrană, pâine, carne, etc. liceul fiind la 12 km. de oraş.

Ceia ce Directorul declară că şi face. 4). Preşedintele Asociaţiei propune să se formeze de urgenţă, pe lângă corul ce există deja graţie inimosului tânăr dl. Roman profesorul de muzică, *o fanfară compusă din elevii liceului, ce va avea o deosebită influenţă morală şi culturală şi asupra mediului rural în mijlocul căruia e plantat liceul din Pomîrla.*

In entuziasm impresionant toţi membrii din comitet prezenţi subscriu câte 500 lei pentru instrumente. D-nii Dr. Popescu mai donează o piculină de fanfară, Ing. Tîrnăuceanu o clarinetă nouă; iar Atanasie Huian 1000 lei care sumă respingându-i-se de preşedinte, ca fiind prea mare, este în cele din urmă acceptată, la inzistenţele entuziastului pomârlean At. Huian, în aplausele şi felicitările unanime.

5. Se delegă dl. Gh. A. Gavriloae secretarul Asoc. să plece imediat la Bucureşti spre a înmâna personal adresa de felicitare grupului B. pentru constituirea sa şi spre a pune în curent Grupul cu necesităţile imediate ale liceului şi Asociaţiei.

AS.

INFORMAŢIUNI

x Domnul Profesor P. Andrei fiind ocupat cu examenul de capacitate al profesorilor secundari, conferinţa ce avea să ţie Duminică 24 Februarie ora 5 p. m., în Aula Universităţii, se amână pentru o dată ce se va fixa ulterior.

Biletele vândute rămân valabile.

x D-na Anastasia Târşu din str. Ciric 3, a reclamat parchetului că a fost victima unei agresiuni din partea vecinei sale d-na Mina Gropescu.

Se cercetează.

x **Baritonul V. Stănculescu** a înregistrat Vineri seară, la Teatrul Naţional, un succes moral extraordinar. Calităţile vocale, frazarea, şcoala cântului, au entuziasmat asistenţa. V. Stănculescu a fost ovaţionat în sală, cât şi la ieşirea din teatru, după concert.

Păcat că nu putem spune aceleaşi cuvinte despre rezultatul material. Mai este la Iaşi public cu dare de mână; şi totuşi nu s'a grăbit să răsplătească munca şi talentul unui tânăr concetăţean căruia îi este rezervat un mare viitor artistic.

x **Ziar feminist.** — A apărut la Bucureşti ultimul număr din ziarul „Cuvântul Femeilor" de sub conducerea cunoscutei luptătoare feministe, d-na Ortansa Satmary.

Din cuprins remarcăm următoarele articole şi reportagii: Profesoarele şi examenul de capacitate, Rolul social al femeilor universitare, Higiena copiilor, Prostituatele şi maternitatea, etc.

Articolele sunt semnate de d-nele Ortansa Satmary, Calipso Botez, Claudia Minulescu, Dr. Medea Niculescu, Olga Greceanu, Agata Grigorescu-Bacovia, Aida Vermont. Serafina Brukner, Aida Bărbuţă etc.

x **A fi frumoasă şi atrăgătoare** este problema ce rezolvă Crema Miraculoasă. Această cremă distruge petele şi coşurile de pe obraz, albeşte şi catifelează pielea dându-i un parfum delicios. Depozit Farmacia Dr. Ratianu strada Cuza Vodă 48.

x Agentul fiscal din cotnari d. Dumitru Ştefănescu, a reclamat justiţiei pentru denunţare calomnioasă pe comerciantul Max Rozenblum din Cârgoaia.

Acesta învinuise pe d. Ştefănescu pentru furt, reclamaţie care s'a dovedit neîntemeiată.

x A fost trimis în judecată pentru sustragere de sub sechestru, comerciantul Leon Herşcovici din Str. C. A. Rosetti.

x Tragerea premiilor gratuite ale ziarului „Opinia" va avea loc ***Duminică 3 Martie*** în sala Trianon.

Nu neglijaţi a preschimba bonurile.

x Publicul amator este anunţat că în ziua de 24 Martie 1935, va avea loc în saloanele Cercului Militar obişnuita *serbare anuală a copiilor*, organizată de As. Cercului de gospodine.

Comisia agricolă

a judeţului Iaşi

In urma dispoziţiunilor primite, s'a procedat în localitate la constituirea comisiunii speciale judeţene pentru organizarea agriculturii.

Comisiunea, din care fac parte preoţi, învăţători şi alţi fruntaşi ai satelor, s'a constituit având în frunte pe d nii Th. Zippa, prefectul judeţului şi N. Stroici, preşedintele Camerei de agricultură.

Membrii acestei Comisiuni speciale au a se întruni cel puţin de două ori pe lună şi a da plugarilor toate îndrumările pentru intensificarea agriculturii.

Se aşteaptă o activitate rodnică şi în folosul plugărimii.

DAN

Pentru înlăturarea

CONSTIPAŢIEI

şi remedierea oricărui fel de

LENEVIRE A STOMACULUI

ARTIN

purgativul uşor şi de încredere,

E CEL MAI POTRIVIT

ARTIN nu e dăunător, căci nu conţine elemente cu efect drastic. Acţiunea sa e sigură şi fără dureri. ARTIN se recomandă în special tratării constipaţiilor ce se ivesc după boale, operaţii sau în timpul convalescenţei.

Lei 88.— Lei 33.— Lei 20.

Un produs al fabricei Dr. WANDER S. A.

Antreprenori, Constructori!

Renumitul Var alb gras

de Fundul Moldovei şi Pojorâta

stins cca. 30 m³ la 10.000 kgr. vinde direct amatorilor

Intreprinderile P. SCHMILOVICI & Co.

Fundul Moldovei (Bucovina)

AZI la ROXY DOUĂ filme şlagăre tot cu 12 şi 8 lei

WILLY FRITSCH, PAUL HÖRBIGER şi IDA WUST

Dragoste de altă dată

Al doilea film Gata la comandă cu Willy Forst

Acelaş program dimineţile de Sâmb. şi Dum. cu ... lei intr

Cu paşaport colectiv

la Viena

Secţia de voiaj al ziarului „Czernowitzer Allgemeine Zeitung" organizează o călătorie colectivă foarte eftină şi confortabilă la Viena. Plecarea din Cernăuţi are loc în ziua de 6 Martie, reîntoarcerea din Viena la 22 Martie.

Taxa de participare incl. paşaport colectiv, spese de viză etc. tour şi retour clasa 3-a lei 2550, clasa 2-a lei 3650.

Cu paşaport individual propriu (incl. viza austriacă) clasa 3-a lei 2250, clasa 2-a lei 3350. — Călătoria într'o singură direcţie cu paşaport propriu lei 1300 (incl. viza austriacă).

Inscrieri până la 20 Februarie a. c.

Secţia de voiaj „Czernowitzer Allgemeine Zeitung" Cernăuţi, str. Iancu Flondor 11 Telefon 294

CURA cea mai raţională cu unt de peşte

pentru copii şi adulţi e numai acea cu:

Unt de Peşte Iodoferat simplu WERNER

Tonic, depurativ, nutritiv. Recomandat contra anemiei, scrofulozei, gutei, reumatismului etc.

Unt de Peşte Iodoferat cu fosfor WERNER

special contra rachitismului, limfatismului şi reconfortant pentru copiii şi adulţi slăbiţi de munca intelectuală

Unt de Peşte Iodoferat cu mercur WERNER

Tonic depurativ şi curativ pentru sifilitici.

Pentru complectarea curei şi deplina ei reuşită; luaţi în acelaştimp (înainte de masă) VIN TONIC WERNER

Depozit principal:

FARMACIA CONST. I. WERNER, Iaşi

Aprobate de Consiliu Sanitar superior şi premiate

DOCTOR

Corneliu Stoian

Genito-urinare, sifilis, venerice

Consultaţii 4—7

strada I. C. Brătianu 58

FRIZERIE STUDENŢEASCĂ

In localul Căminului Central Păcurari funcţionează o frizerie pentru d-nii studenţi sub conducerea d-lui Ionel Fliuşcă. Preturi modeste.

1—2 CAMERE mobilate sau nemobilate, de închiriat. Str. Albineţ 14 bis.

DE VÂNZARE urgent loc 300 m. p. cartier Copou vis-a-vis Vidraşcu. Preţ convenabil. A se adresa: Cosma str. Carol 37.

Lupta contra bolilor

VINUL TONIC Dr. Beceanu

— Garda Sănătăţii —

Preparat cu vin vechi conţinând principii activi, din cele mai bune coji de China, nuci de Cola, foi de Coca, Guarana, Fer, Glicerofosfaţi, Arsenic biologic, etc. Insumează substanţele ideale, pt. regenerarea forţelor. Remediu suveran contra anemiei, slăbiciunei generale şi frigurilor palustre. Primeneşte sângele. Deschide pofta de mâncare, ajută digestia, dând putere şi vigoare. Se recomandă cu succes în convalescenţe, surmenaj intelectual, insomnii, boli de piept, etc. Preţul unui flacon 49 lei

Dep. Farmacia Dr. Beceanu, P. Halei

DURERI NERVOASE, MIGRENE, NEVRITE, DURERI MENSTRUALE, GUTOASE, REUMATISM MUŞCHILAR

CUAŢI

NOVAL

CEL MAI BUN CALMANT

CEREŢI LA FARMACII CUTII ORIGINALE

DOCTOR

A. Dascăl

Boli interne

Venerice şi Sifilis

Tratamentul blenoragiei la barbaţi şi femei.

Diathermie urologică şi generală.

Consultaţii şi tratamente $7^{1}/_{2}$—10 a. m. şi 2—9 seara.

Duminica 9—12 a. m.

Iaşi, str. Cuza Vodă 42

vis a vis de Camera de Comerţ

AVIZ

Renumita specialistă coafeuză

Domnişoara Roza

cu începere de azi lucrează la

Coaforul Junimea

PIAŢA UNIREI

împreună cu mult cunoscuta coafeuză *Doamna Poenaru.*

Nu mai există pistrui!... Adio! Sbârciturile feţii Pete şi coşuri pe faţa oricui Dispar, dând loc frumuseţii.

Crema de lăcrămioare este nevătămătoare

Veritabila „Crema de lăcrămioare" se vinde numai la **Farmacia Dr. Beceanu**

Piaţa Halei Iaşi

Quadrat Riga

ULTIMA ORĂ

Accident de automobil
la rampa Regiei

Un acident curios de circulaţie s'a produs astă noapte în localitate:

Maşina soc. „Distribuţia" venea din oraş şi trecea pe la rampa Regiei. Şoferul neobservând că vine trerampă, când barele au căzut. nul de Dorohoi, a intrat în Cu o rară prezenţă de spirit, şoferul a cârmit automobilul şi a luat-o înainte pe linia ferată.

A mers cîteva sute de metri cărând într'o groapă, unde se curăţă locomotivele.

In clipa ceia nişte vagoane manevrate s'au ciocnit violent cu automobilul-cisternă, sărindu-l.

Şoferul a scăpat neatins, sărind la timp din maşină.

Cazul se cercetează.

Doi medici se acuză reciproc
de nereuşita unei operaţii

Un caz impresionant s'a întâmplat la Piatra Neamţ.

Medicii Eftimiu şi Creţulevici au operat o tânără fată, care suferea de tumoare. După operaţie, pacienta a murit.

Familia s'a adresat justiţiei împotriva doctorilor. La cercetări cei doi medici se acuză reciproc pentru nereuşita operaţiei. Fiecare aruncă vina asupra celuilalt.

Ancheta continuă şi cazul e urmărit cu viu interes.

Vara marelui scriitor Uspenski
moare în mizerie la Chişinău

Chişinău 19. — La locuinţa ei din str. Sadova 27, a fost găsită în nesimţire bătrâna Ana Uspenskaia, în etate de 71 ani. Ea a suferit în ultimul timp de foame şi de frig, iar acum 2 zile a căpătat paral zie.

Fiind internată la spital, s'a stabilit că bătrâna este vara marelui scriitor rus Gleb Uspenschi.

Ştiri şcolare

Autorităţile sanitare locale au dispus închiderea şcoalei primare „Vasile Cota", şcoala mixtă din Calea Găleţi şi Grădina de copii din Şos. Naţională, pentru motivul că nu sunt suficient încălzite.

— Ministerul Instrucţiunii publice a decis desfiinţarea postului II dela Şcoala primară din Comuna Tg. Frumos, fiindcă nu are populaţie şcolară reglementară.

— Învăţătorul Const. Diaconescu detaşat din Dorohoi la Iaşi, la şcoala primară No. 4, a fost înaintat la gradul III.

— Învăţătorul Ion Conoro şi învăţătoarea Varvara Conoro, ambii din Vaslui, au fost pedepsiţi de către inspectoratul şcolar, primul cu 15 zile cenzură iar secunda cu 10 zile cenzură, pentrucă au lovit în cap cu ciocanul pe directorul şcolii D. Venamin.

— Ministerul Instrucţiunii publice a sprobat pedepsirea învăţătorului Gheorghe Drăgunoi din Comuna Oţeleni, jud. Fălciu cu amenda pe 10 zile pentru repetată dezinteresare în îndeplinirea serviciului şi dese certuri cu colegii săi. REP

Sâmbătă 9 Martie

Balul Presei

în două săli elegante:

Palatul Muncii—Palatul Orfelinat.

Distracţii colosale

Informaţiuni

x *Copil-monstru* — Femeia Ana Martek din com. Turia de lângă Sf. Gheorghe (Ardeal) a dat naştere unui copil de sex masculin cu două capete.

Copilul a încetat din viaţă după câteva minute.

x *Ajutoare pentru şomeri.*—Comitetul pentru ajutorarea şomerilor, a împărţit eri ajutoare la alţi 700 de şomeri.

Au funcţionat două comisiuni. Una în frunte cu d. N. O. Măgărint preşedintele Camerei de Muncă şi a doua cu d. V. Axeni.

Ajutoarele s'au împărţit în sala Sport şi muzică.

x D-na şi d. Justin Adace, senator, îşi serbătoresc azi a 35 a aniversară a căsătoriei lor.

Serbătorirea e strict familiară, dar în casa ospitalieră a d-nei şi d-lui Adace prieteni sunt în totdeauna bine veniţi.

x Trufandale şi tot soiul de bunătăţi comestibile, găsiţi la Fraţii Pogor, cu preţuri foarte reduse.

x Şedinţa Consiliului de Higienă anunţată pentru ieri după amează, nu s'a ţinut din lipsa consilierilor.

O nouă şedinţă a fost convocată pentru Sâmbătă.

x Procesul lt. Botnăraş. Se cunoaşte cazul locotenentului Em. Botnăraş, condamnat de consiliul de război din Iaşi la zece ani închisoare, pentru că a trecut în Rusia. Condamnatul a făcut recurs şi procesul a fost trimis spre rejudecare la consiliul de război din Galaţi. Acest proces începe astăzi. Locot. Botnăraş se află depus în închisoarea din Galaţi.

x D. Virgil Popovici, primpretor din comuna Cozia, judeţul Vâlcea, a fost detaşat la Iaş.

x Criminalul Petru Gheorghiu zis Pristavu din strada Rampei 10, care a omorât din gelozie pe tânărul Const. Gâsca, a fost înaintat parchetului.

Azi se va face autopsia victimei.

„LUTEŢIA"

organizează o serată literară, artistică şi dansantă la CERCUL MILITAR Joi 21 Februar cor. ora 9 seara

CUMPĂR AUR de dinţi, bijuterii vechi, cu preţuri mari şi monezi de argint nu vindeţi nimic până ce nu încercaţi la Nr. 82 I. C. Brătianu 82

Ministrul instrucţiei încă se împotriveşte
la reducerea bugetară

Bucureşti 19.— In Consiliul ţinut aseară, toţi miniştrii au consimţit la reducerea bugetelor cu 10 la sută,—afară de d. dr. C. Angelescu.

Ministrul instrucţiei a sezisat ieri şi pe d. Dinu Brătianu, comunicându-i că departamentul său nu poate suporta nici o micşorare a cheltuelilor,

Ofensiva agricolă

D. ministru V. Sassu a cerut un credit de 340 mil oane, pentru „ofensiva agricolă".

I s'au acordat deocamdată 40 milioane, rămânând să se mai acorde ulterior, după necesităţi.

S'au mai acordat 25 milioane pentru aprovizionarea cu porumb a judeţelor lipsite.

Expunerea d-lui Strunga

D. Manolescu-Strunga a făcut un expozeu asupra călătoriei sale în străinătate, acordul dela Londra, vinzarea redevenţei de petrol la Paris etc.

D. Strunga va fi primit azi în audienţă de Rege.

Tratativele cu Skoda

Convorbirile cu fabrica Skoda sânt foarte avansate. S'a ajuns la înţelegere în cele mai multe chestiuni; fabrica a admis reducerea volumului comenzii. Mai e în discuţie cursul la care trebue socotită coroana cehă.

D. Tătărescu s'a întâlnit ieri din nou cu d. Fiala; apoi s'a consfătuit cu d-nii Brătianu şi Tancred Constantinescu.

D. prof. Petrovici
a demisionat din Cameră

Bucureşti 19. — La Cameră s'a celit ieri scrisoarea prin care d. prof. I. Petrovici demisionează din Parlament.

In locul d-sale, ca deputat naţional-agrar (gogist), vine d. I. Ianculescu.

Răufăcători arestaţi
la Tg. Frumos

Tg. Frumos 19.—In ultimul timp s'au comis numeroase furturi în oraşul nostru.

Organele poliţieneşti, de sub conducerea d-lui comisar Cacip, făcând cercetări, au reuşit să aresteze pe individul Silvestru Dumitru din satul Cucuteni, care este urmărit de autorităţi.

Arestatul a declarat că e autorul furturilor comise în oraşul nostru, arătând că obiectele furate se găsesc în casele locuitorilor Bucataru Ion, Gh. Varzaru şi Mihai Gheorghe, cari îl găzduiau.

Aceştia au fost arestaţi şi vor fi înaintaţi parchetului.

Balul funcţionarilor particulari

Sâmbătă 23 Februarie va avea loc în saloanele sfatului Negustresc tradiţionalul bal anual al Uniunei generale a funcţionarilor particulari, sub preşedinţia de onoare a d-lui Senator Alfons Herovanu.

Se pregătesc mari suprize. Două jazzuri vor delecta publicul. Intrarea cu invitaţie.

Şedinţa de aseară
dela clubul naţ.-ţărănesc

Aseară a avut loc o şedinţă plenară a organizaţiei naţional-ţărăniste.

D. prof. Costăchescu, continuând a fi reţinut în casă, şedinţa a fost prezidată de d. prof. G. Zane, vice-preşedinte al organizaţiei.

Au vorbit d-nii Gh. Colcea, Leon Irimescu, C. Rolea, săteanul Miron, D. Bejenaru, I. Botez şi prof. Triandaf, arătând activitatea desfăşurată de sectoarele din oraş şi judeţ.

D. prof. G. Zane a relevat însăptuirea noului program care trebueşte popularizat.

In încheere d. Zane a făcut apel la continuarea organizării, atmosfera fiind foarte favorabilă.

x Se ştie că **Untura de Peşte Norvegiană** purificată special pentru uz medicinal, conţine pe lângă o materie grasă perfect asimilabilă şi o cantitate apreciabilă de **iod, fosfor şi vitamine** care împreună contribuesc la purificarea sângelui şi la întărirea organismului copiilor slăbănogi, lymfatici şi scroluloşi. Acţiunea este şi mai energică cu **untura de peşte jodoferată** preparată zilnic în Farmacia Dr. A. Ratianu, Iaşi str. Cuza Vodă 48.

Quadrat Riga

Ştiri poliţieneşti

Scandal la un debit

D-na Amalia Zota, proprietara unui debit de produse C. A. M. din str. Carol 43, a reclamat poliţiei că azi dimineaţă s'a prezentat la regie fostul ei soţ, cu care se află în divorţ. Acesta s'ar fi dedat la ameninţări şi a spart fereastra uşei. S'au dispus cercetări.

Furturi. — La d. Herman Auerbach din str. Lăpuşneanu 23, s'a comis astă noapte un furt de lenjerii.

— Un alt furt s'a comis la rabinul Akenazi din strada Cucu No. 50, şi la d-na Fani Şteinberg din str. Socola 38.

Arestarea unui pungaş. A fost arestat pungaşul Marin Ionescu din Ploeşti, urmărit pentru numeroase furturi.

Diverse.—Gardianul Scutelnicu din serviciului soc. „Fiducitatea", a arestat pe locuitorul Ivan Dracea care încerca să comită un furt la d. ing. Petrescu din str. Toma Cozma 33.

— Este cercetat Teodosie Boghi, reclamat pentru furt de d. Forşt din str. I. C. Brătianu. REP

Accidentul administratorului financiar din Chişinău

Chişinău 19.— La spitalul central a fost internat aseară d. Andriachi, administratorul financiar din localitate. D-sa are piciorul stâng fracturat.

Venind cu un automobil spre Chişinău d. Andriachi şi însoţitorii săi au fost nevoiţi să se deie jos şi să împingă maşina, care se împotmolise.

La un moment dat însă, automobilul a patinat înapoi şi d. Andriachi a fost prins sub roţi.

Un director de fabrică
ameninţat cu moartea

Piatra Neamţ 19. — Zilele trecute, a fost înaintat poliţiei locale sub stare de arest d. I. Rudich, fost funcţionar la fabrica de postav Buhuşi.

Acesta e acuzat că ar fi ameninţat cu moartea pe d. G. Gotlib, codirectorul fabricii, fiindcă a fost concediat pe nedrept. COR

Cutremur de pământ

Budapesta 19. — Ieri s'a înregistrat un cutremur de pământ care a durat 13 minute. Epicentrul e socotit la 800 km. depărtare.

*

Sofia 19.—Un cutremur s'a resimţit ieri, cu epicentrul la 300 km. depărtare, în munţii Rodope.

Furtună la Chişinău

Chişinău 19. — Deasupra oraşului nostru s'a abătut ieri o violentă furtună. Vântul a rupt multe acoperişuri; au căzut stâlpi telefonici şi în mai multe locuri a fost ruptă sârma.

*

Şi din Polonia se anunţă ravagii provocate de furtună şi de inundaţii.

Impresionantă nenorocire lângă Dorohoiu
Doi copii carbonizaţi

Dorohoi 19 — In comuna Ştiubieni s'a produs o nenorocire impresionantă.

Locuitorul Vasile Ciuclea a plecat la oraş, împreună cu nevasta sa. In casă au rămas doi copilaşi în etate de 4 şi 6 ani. Ei s'au apropiat de foc şi hainele li s'au aprins.

Când au venit părinţii acasă au găsit copiii morţi.

Teatrale. — Vineri 1 Mart se va reprezenta pe scena teatrului dorohoian spectacolul „Banul n'are miros" cu Măriuara Zmniceanu şi Romald Bullinsky.

SANDY

Informaţii

x **Vinul vechi alb cu 20 lei litrul dela Fraţii Pogor, este neîntrecut în calitate.**

x Primăria a acordat câteva mici cantităţi de lemne pentru unele şcoli primare din oraş.

x In Bucovina s'a înregistrat ieri o mare scădere de temperatură. In toată provincia viscoleşte.

x Parchetul General a făcut apel contra achitării d-lui Ioil Picoreschi de către Tribunalul local, învinuit de excrocherie şi distrugere de acte.

x **Degerăturile** dispar complect întrebuinţând imediat ce le-aţi simţit, **Pernodin.** Farmacia **WERNER** Iaşi. 2

ASPIRINA

să se ia în apă!

Aşa ajunge mai repede în circulaţia generală a sângelui şi poate să-şi desfăşoare mai repede cunoscuta sa acţiune în lupta contra durerilor şi bolilor provenite din răceală

ASPIRIN

BAYER

Noul regim al pâinii
Hotărîrea primăriei—Nemulţumirea brutarilor

Brutarii au avut ieri o zi... rea. De trei ori au fost la Primărie pentru a documenta d-lui Racoviţă, că nu pot accepta noul regim al pâinii.

Primarul, de data aceasta, a fost însă categoric: *pâinea albă de 950 grame 8 lei; cea neagră 6 lei.* Şi cu menţiunea: pâinea neagră să se fabrice abondent. La caz contrar, contravenienţii vor suporta toate rigorile legii.

*

Azi se va afişa nona ordonanţă municipală, care a şi intrat în vigoare.

Controlul va fi intensificat, cerându-se în acest scop şi concursul poliţiei. Primarul ni-a declarat că abaterile se vor pedepsi cu: avertisment, amendă, retragere de autorizaţie şi chiar acţiune în justiţie.

*

Brutarii sunt dezorientaţi. S'au consfătuit aseară din nou şi au decis să ceară sprijinul Camerei de Comerţ. Vor cere arbitrajul d-lui Ion Zipa. Deocamdată strâng date pentru un nou aier.

După cum se vede: război autentic. Numai, am dori ca învinsul să nu fie... consumatorul.

p. grancea

Atac banditesc în Păcurari
Un căraus jefuit de tâlhari

Un îndrăzneţ atac banditesc s'a întâmplat astă noapte în apropiere de bariera Păcurarilor.

Căraşul Marcu Rusu venia cu sania dela Ripiceni spre Iaşi şi în apropiere de Păcurari, a fost întâmpinat de câţiva drumeţi, care s'au folosit de un vicleşug, rugându-l să-i ia în vehicul până la Iaşi.

Vizitiul n'a bănuit cursa şi a oprit sania. Atunci necunoscuţii au tăbărât asupra lui, jefuindu-l de banii ce-i avea la dânsul.

Apoi l-au desbrăcat de haine şi cămaşă, dându-i în schimb îmbrăcăminte uzată...

După comite ea faptei, banditii s'au urcat în sanie şi au dispărut.

Cazul a fost adus la cunoştinţa poliţiei, care a dispus cercetări. Rep.

Secretarii generali la Justiţie

Bucureşti 19. — S'a făcut numirea secretarilor-generali ai Ministerului Justiţiei, în persoana d-lor Măgureanu, dela Consiliul legislativ şi D. Tomida inspector judecătoresc.

Actul disperat
al unei eleve din Bucureşti

Tânăra Mioara Onofrei, în etate de 17 ani, elevă în clasa VII, domiciliată în str. Luterană 20, a încercat să se sinucidă.

Ea a înghiţit o cantitate de hipermangat.

Cauza actului disperat e o dragoste nefericită.

Soldat ucis de tren

Soldatul I. Văduvel din judeţul Tutova, aflându-se în gara Bârlad, a fost prins sub roţile unui tren.

Văduvel a încetat din viaţă

x Stiloul minune Schaffer's cu peniţa jumătate platină îl găsiţi numai la SOCEC. 5

x Se va înfiinţa pe lângă Municipiu o comisie specială a speculei.

PIERDUT CÂINE Buldog (Box) culoare galbenă bot negru. Aducătorul bună recompensă.

Lt. C-dor Stavrescu str. Ianov 3

In curând la Teatrul Phoenix

Renumita trupă de Reviste în genul Pasărei Albastre

Balet-Muzică-Decoruri

In urma numeroaselor cereri primite

Mag. Kratenştein

din str. Brătianu

Acordă încă 10 ZILE EFTINE

adică până la 28 Februarie irevocabil

MARI REDUCERI DE PREŢURI — PROFITAŢI DE OCAZIE

ANUL XXXI No. 8356

ABONAMENTE

Lei 350 . . . . pe un an
„ 180 . . . . „ 6 luni
„ 90 . . . . „ 3 „
„ 1000 . . Instituții publice

ATELIERELE TIPOGRAFICE
IAȘI. — STR. LĂPUȘNEANU 37

Telefoane { Redacția 391 / Administrația 394 / Serviciul de noapte 367

1 LEU

OPINIA

Ziar popular cotidian

JOI 21 FEBRUARIE 1935

OPINIA SERIA 59-a

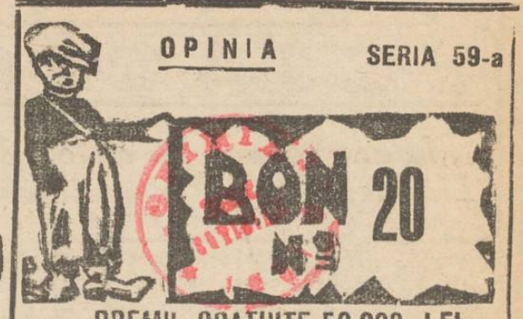

PREMII GRATUITE 50.000 LEI

Specula insuportabilă în piața alimentelor

Scumpetea nejustificată, a întrecut orice limite

Cu drept cuvânt se întreabă lumea: când se va pune capăt în țara noastră trusturilor de tot soiul și speculei ce se practică cu atâta îndrăzneală, încurajată de o neexplicabilă îngăduință?...

Dezordinea prețurilor pe articolele de prima necesitate, este un haos.

Așa bună oară, zarzavaturile atât de necesare în alimentație se vând la noi în piețile de desfacere, printr'un comun acord al tuturor negustorilor subordonați trusturilor, cu prețuri *farmaceutice*, cari sfidează suferințele populației sărăcite.

Ceapa, morcovii, pătrunjelul câte 12 lei kilogramul!...

Tot cu prețuri exagerate se vând și celelalte zarzavaturi, brânzeturile, fructele etc.

Pânea s'a scumpit; peștele se menține la prețuri prea mari față cu posibilitățile de cumpărare a populației nevoiașă.

Intr'un cuvânt, alimentele de primă necesitate din piața orașu'ui nostru ating o scumpete în medie de 63—90 ori mai mari ca acele ale alimentelor înainte de războiu; —iar în ce privește colonialele indestul de scumpe și până acum, noile modificări vamale și specula ce stă de pândă, le vor rădica la prețuri scandaloase.

Și atunci se întreabă cetățenii: cum se practică politica de adaptare a statului la noul echilibru economic, când se tolerează pe toată linia o deosebire așa de mare între prețurile de cost și cele de vânzare care constitue o adevărată sfidare a acaparatorilor produselor exploatate atât de neomenos, cu câștiguri exagerate?

Toleranța revoltătoare în jefuirea consumatorilor nu mai poate fi îngăduită și de către stat și de către administrațiile comunale.

Prețurile trebuesc adaptate nevoilor grele de astăzi, realizându-se cu dreptate un echilibru între produsele agricole și industriale, o proporție corespunzătoare realităților în ce privește prețurile de cost și acele de desfacere, față cu realizările de venituri reduse.

Statul trebue să dea multă atențiune salariaților și pensionarilor reduși ca venit sub minimul de existență și a căror viață a devenit un adevărat calvar prin scumpetea traiului.

Și se mai vorbește încă de noi reduceri ale salariilor!..

Victor Munteanu

Moartea albă

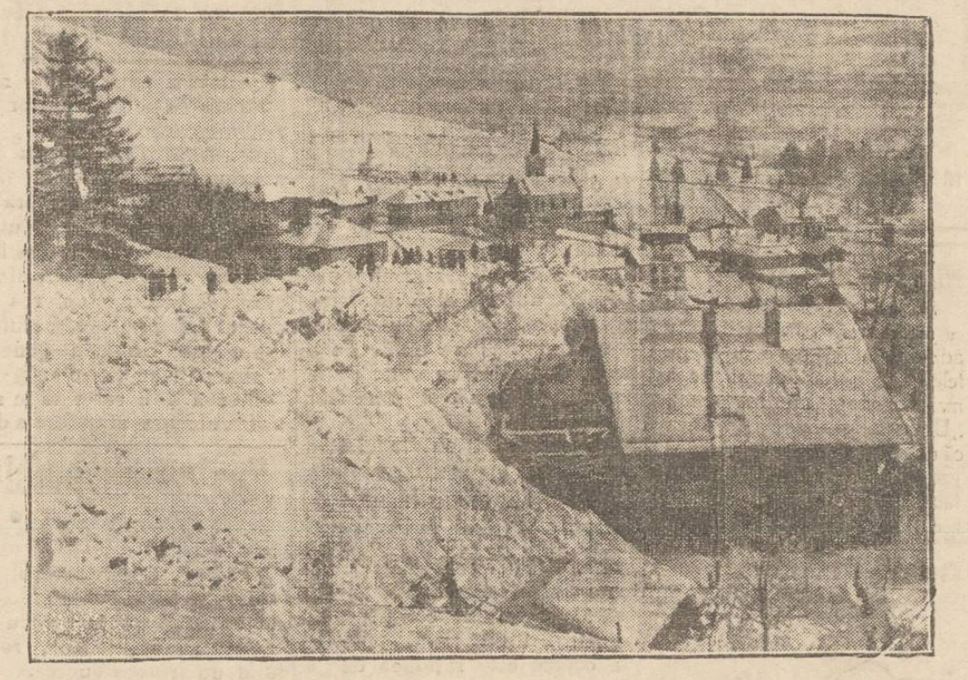

Lavinele au provocat nenorociri în ultimul timp mai ales în Elveția și Austria. Astfel în Austria, în apropiere de Innsbruck, o avalanșă enormă de zăpadă a căzut peste localitatea Muhlau, acoperiad case și oameni. O parte a târgului a fost complect ascunsă subt omăt, cum se observă în clișeu Câțiva locuitori, surprinși la rostogolirea imensă de zăpadă, au murit sufocați. Ei și-au găsit „moartea albă" cum e denumită acolo această tragedie a iernei.

DISCUȚII

Ieșenism ieșenizant

Un distins profesor ne trimite următorul articol:

Am avut cu toții prilejul zilele acestea, să ne convingem ce preț se poate pune pe ieșenismul celor mai afișați ieșeniști dintre noi.

Cele ce s'au petrecut recent la cea mai ieșenistă dintre facultățile ieșene, facultatea de medicină, sînt încă o strălucită dovadă că, una e vorba și alta e faptă ieșeniștilor noștri.

In timpul din urmă s'au declarat vacante nu mai puțin de trei catedre la această facultate. Cu toții ne-am așteptat ca ea să dovedească nu numai moldovenismul și ieșenismul ei, ci mai vârtos să probeze, că știe să formeze elevi și că deci, merită să trăiască.

Era o nimerită ocazie pentru facultatea ieșană, ieșenistă și ieșenizată. Dar să vedeți cum a scăpat această ocazie ca multe altele.

Pentru una din cele trei catedre, alegerea din diferite motive, s'a amânat. Pentru alta, dintre celelalte două, s'a declarat balo aj.

Candidau trei dintre elevii acestei facultăți, adică mai bine zis erau desemnați; fiind că la facultățile de medicină nimeni nu poate candida, nimeni n'are posibilitatea să-și valorifice meritele prin concurs totul se petrece în familie, în cea mai strictă intimitate.

Nici unul însă dintre cei trei desemnați, n'a reușit să întrunească sufragiile necesare, ca să poată pătrunde în templul ieșenismului integral.

Se naște acum întrebarea, a avut consiliul facultății *l'embaras du choix*, ori nici unul dintre candidați nu era vrednic?

Dacă tustre; elevi ai facultății ieșene, erau nedemni, să ocupe o catedră, atunci prin votul ei, facultatea de medicină din Iași a dovedit că este incapabilă să formeze elevi care să succeadă la catedrele maeștrilor lor, că acești maiștri nu mai valorează mare lucru, iar școala lor este bună doar să furnizeze medici pentru colonii — la sate. Biată facultate! Bieții maeștri!

Iată ce semnificație, profund jignitoare și pentru facultate, dar și pentru Iași, a avut votul facultății de medicină în chestia ocupării catedrei de obstetrică, deținută până astăzi de un faimos ambulant.

Dacă tustrei candidații au fost respinși—deși li s'au promis la tustrei voturile; dacă tustrei au crezut, au sperat, că meritele și munca lor vor fi răsplătite și au fost totuș atât de crud înșelați, este pentrucă tustrei aveau marea vină de a fi făcut studiile medicale în Iași, stagiile în clinicele de la Iași, într'un cuvânt de a fi aparținut cu trup și suflet Iașului. Ei erau deci stigmatizați pe veci cu această oribilă pată.

Căci ia să fi fost printre ei, macar unul din București, oricât de mediocru și obscur, ieșeniștii noștri l'ar fi făcut profesor în trei timpi și două mișcări! Mai ales dacă era uns cu un anumit mir.

Așa, spre cinstea școlii medicale ieșene și a Iașului, catedra va rămâne încă multă vreme neocupată, doar-doar va apărea vreun miruit de aiurea, adică de acolo de unde ne vin de un timp încoace profesori și maiștri ilustri.

Căci, trebuie să mărturisim sincer. Facultatea noastră de medicină odinioară adevărată pepinieră de elemente valoroase și renumită prin profesorii ei integri și independenți—a ajuns astăzi să joace rolul insignifiant și lamentabil de simplu debușeu al unui institut de pe cheiul Dâmboviței, care a știut s'o subjuge.

Șeful suprem al institutului cu pricina, marele pontif — astăzi dispărut — era un orb din naștere. In jurul său roiau o ciurdă de discipoli, orbi și ei, pe care maestrul—ca și emulul său din țara Babilonilor—îi învăța secretul combinării culorilor, servindu-se de miros și pipăit.

Fiecare dintre acești învățăcei, exercitați în arta subtilă a pipăitului și a mirosului, primia, odată cu inițierea în taina culorilor cameleonului și decretul pentru o catedră la facultatea din Iași.

Astfel această instituție a ajuns un soi de „vatră luminoasă", pentru orbeți un roi de incubator pentru toți mormolocii cu sau fără coadă, din apele mâloase ale Dâmboviței.

Au fost treptat sacrificate interesele școalei medicale ieșene și ale Iașului în general.

Ce dovadă mai strălucită despre orbirea ieșeniș lor noștri față de aceste interese, decât cele petrecute încă și mai recent la consiliul—mult încercatul consiliu al acestei facultăți.

Era rândul catedrei de patologie generală. Numai doi candidați de data aceasta. Unul din Iași, agregat în specialitatea catedrii, cu studii de specializare în Franța și și Anglia, cunoscut prin lucrările sale. Altul din București de altă specialitate și pare-se complect necunoscut.

Ei bine, de astă dată alegerea era ușoară și conformă cu ieșenismul atât de ostentativ afișat. Problema s'a rezolvit de la sine. Voturile ieșeniștilor noștri au mers în cel mai mare număr în pălăria candidatului din București —chiar contra legii.

Regionalism —moldovean— ieșenism—, dar cu parfum suav de mili'ei din dealul Spirei!

Veți zice însă:

„Bine, bine, dar ce are a face ieșenismul cu știința!

Continuare în pagina II-a

Din toată lumea

Lista mincinoșilor. — La Bristol (Anglia) s'a inființat acum câtva timp o grupare, care și-a propus să combată minciuna. Gruparea este condusă de o scriitoare feministă anume Jane Clarkton.

Spre a avea succes în acțiunea întreprinsă, asociația editează un buletin, în care, printre altele, se publică și o listă cu numele persoanelor ce au spus minciuni în diverse ocazii. Primul număr al buletinului, apărut zilele trecute, conținea o listă cu 26 nume, în dreptul fiecăruia fiind trecute și numele martorilor care au constatat minciuna.

Apariția acestui buletin a provocat două procese. Două dintre persoanele trecute pe listă s'au adresat justiției, cerând despăgubiri pentrucă au fost compromise. Rămâne acum de văzut, cum se vor termina aceste procese.

*

Un deget de un milion lei. — Violonistul Jan Habacek, care locuește la New-York, își asigurase mâinile pentru suma de opt milioane lei. Acum câteva zile artistul a suferit un accident la mâna dreaptă, în urma căruia și-a pierdut degetul mijlociu.

Societatea de asigurare a fost nevoită, conform deciziei justiției, să plătească violonistului suma de 10 mii dolari, adică un milion lei. Scump deget!

*

Pian în automobil. O fabrică din Detroit a confecționat câteva automobile cu pian. In fața canapelei din mașină se află montat un clavir, care se poate răsturna și închide, formând altă canapea în față.

Cele câteva automobile au fost vândute unor bogătași americani, care le-au cumpărat pentru copiii lor. Aceștia iau lecții de pian în automobil și apoi pot face exerciții în timpul plimbărilor. Dacă automobilele sînt spațioase, s'ar putea și dansa!..

*

Verigheta de nuntă. Un proces interesant s'a judecat zilele trecute la Viena.

Un domn divorsat a cerut fostei sale neveste să-i restituie verigheta de nuntă, pe care el i-a dat-o. Cum femeia a refuzat, bărbatul s'a adresat justiției.

Procesul a fost urmărit cu interes. Se punea întrebarea: cui aparține inelul de nuntă, bărbatului sau nevestei, după divors?

După desbateri de câteva ore, justiția a decis că verigheta rămâne femeii, chiar dacă inelul a fost făcut și plătit de soțul ei. Numai în cazul unor logodnici despărțiți, logodnica ar trebui să restituie verigheta. După nuntă însă, inelul devine deplin proprietatea femeii.

Cursuri de infirmiere

Persoanele cari doresc să urmeze cursurile de infirmiere voluntare sînt rugate a se adresa în scris filialei Societății Naționale *Crucea Roșie* la sediul ei din strada Spitalul Militar.

Din când în când

Actualități ieșene

Toalete „Express"

Suntem în plin sezon al petrecerilor. Până acuma, recentul bal dat de sburătorii ieșeni la Cercul Militar, a întrecut așteptările. In îmbulzeala tropicală a saloanelor s'au pornit toalete mirobolante, s'au înfiripat flirturi, și s'au dansat tangouri lascive...

Sala era splendid ornamentată, iar într'un colț zăcea, cu botul înfipt în parchetul sălei, ultimul avion ciocnit în aer, al locot. D. B. în carlinga căruia se vindeau țigări!..

La fiecare pas, răsăreau din mulțime câte o pereche de ochi frumoși ce licăreau strengărește. In general, elementul femenin domina cu atâtea trupuri nostime, atâția sâni obraznici reliefați inadins în corsage, atâtea brațe goale și decolteuri vaste, încât gândul te purta spre Atena, spre moda de acum două mii de ani, spre cultul nudului.

Intr'un colț doi străini, în trecere prin Iași, au venit ca simpli și discreți spectatori să-și omoare câteva ore de plictiseală în atmosfera veselă a balului.

M'am apropiat de ei spre a le surprinde părerile. In acelaș moment dinspre intrare precedată de mai multe saluturi, apare o tânără și emancipată duduie care ornează lașul nostru cu farmecul ei, urmată de-o întreagă garnizoană.

E într'o diafană și decoltată rochie, cochet transparentă, desemnând picioarele până sus de tot.

Ea se oprește o clipă imobilizând tot grupul și cu gestul arogant al unor persoane care vor să fie remarcate cu ori ce preț, privește intens mulțimea.

Privirile reci ale celor doi străini, păreau că gustă îndeajuns spectacolul. Și cum urmăream cu atenție părerile lor indiscrete, am auzit pe unul întrebând serios pe celălalt:

— Iți place rochia asta?

— Da, e foarte fosforescentă!..

— Știi cum îi spune?

— Nu!

— Express!

— Dece?

— Fiindcă se scoate în cinci secunde!...

*

„Sentimentul"

Dar apropos de balul aviației.

Pe când juna doamnă Y, într'o admirabilă toaletă grisperle, evidențiind o neîntrecută curbură a șoldurilor și niște ciorapi de matase hipertransparenți în strânsoarea cărora, crispau două pulpe subțiri efilate și nervoase, — dansa un tango, strânsă în brațele unui june și turburător ofițer de cavalerie, pus pe cuceriri, — am putut surprinde următorul dialog:

— Draga mea, mi-e imposibil să-ți ascund sentimentele pe care le am față de tine!...

— Am simțit!... Nici nu mai ai nevoie să mă strângi atâta!...

G. BARU

Primul zbor în stratosferă

cu un avion

Aviatorul american Eddy Chatter din Detroit pregătește un zbor în stratosferă, cu avion special. Până acum foate ascensiunile stratosferice s'au făcut cu baloane. Aviatorul Chatter speră însă, că va putea efectua raidul în avion, în aceleași bune condițiuni.

Avionul stratosferic este complect închis. Foarte rezistent, cu motoare puternice, aparatul e construit astfel, încât s'ar putea urca până la 16 mii metri. Pilotul american crede că va putea atinge această înălțime.

Data ascensiunii încă n'a fost fixată. Probabil însă că aviatorul va efectua raidul în cursul lunei Aprilie.

Un „caz grav" în Germania

Hitleristul cu șase posturi

Câteva ziare germane, dintre care și unele hitleriste, protestează contra cazului Fritz Overdieck, fruntaș nazist din Düsseldorf. Acesta, fiind în grațiile conducătorilor, deține șase posturi bine retribuite, și anume e director al unei edituri de stat, consilier comunal, membru în comisia de propagandă, președintele societății pentru colectarea fondurilor de propagandă, membru în comitetul național de construcții și reprezintantul societății generale de editură din Berlin.

Fritz Overdieck are astfel șase lefuri, care reprezintă suma de 10.000 mărci pe lună, adică 400 mii lei. Ziarele germane numesc acest abuz „un caz grav" și cer măsuri.

Se vede că nemții nu cunosc recordurile dela noi, în materie de posturi și lefuri!..

Numirile în magistratură

Nu de mult—în urma rezultatelor drastice ale examenului de intrare în magistratură—ziarele anunțau un proect de modificare a legei privitoare la acest examen, pornit din inițiativa unui numeros grup de parlamentari.

Examenul magistraților — se zice — a avut un rezultat „dezastruos". Intr'adevăr, — judecând după numărul reușiților 40 la sută. Media necesară este de 6; ori sunt l. mulți magistrați provizoriu cu medii între 5.50-5.90, ce vor trebui puși în disponibilitate. Pe de altă parte se găsesc și o serie de nedumeriți de faptul că aceiași candidați au luat dela un examinator nota 9 și dela altul nota 2. Credeți că acel ce a apreciat just e cel cu 9 sau cel cu 2?

Mă întreb numai ce interes ar fi avut examinatorii ca unui candidat bine pregătit să-i pună nota 2, pe când nu acelaș lucru se poate spune când candidatul apreciat cu 2 de un examinator, reușește să la 9 la altul. Norocul e că majoritatea examinatorilor au fost din acei ce au apreciat la justa pregatire — a candidaților nu a protectorilor — și de aceia 40 la sută reușiți.

Proectul pornea deci din nemulțumirea celor mulți căzuți, cu scopul să asigure nota 9 nu 2, tuturor; și-i bine că n'am mai auzit nimic de el.

Dar chestiunea numirilor și selecționării în magistratură, continuă a preocupa.

Preocupă pe magistrați ce numără, între colegii tineri, destui incapabili.

Preocupă pe cei ce semnează numiri în majistratură licențiaților, când pentru pătrunderea în barou încearcă a se impune doctoratul, stagiu de 3 ani, examen de liberă practică...

Preocupă pe profesorii universitari ce se străduesc să scoată elemente bine pregătite și văd cocoțați în magistratură alt soi de elemente.

Ne frământă și ne revoltă pe noi studenții în drept, ce vedem pe colegii mai vechi, după ani de temeincă pregătire pentru o carieră ce ar fi fost strălucită, agenți fiscali la Pocreaca, iar în locurile cuvenite lor, în multe cazuri niște nulități patentate, trecuți cu chiu și vai prin anii facultății.

S'au dat multe soluțiuni, dar n'am văzut din partea celor competenți soluțiunea care singură ar pune capăt acestei stări de lucruri.

Nu introducerea doctoratului, nici patru ani de licență, nici altă inovație; *ci să se termine odată cu sistemele proptelei.*

Numirile în magistratură să se facă numai după merit și pregătire; să se pună *înainte de orice numire* un examen riguros și accesibil tuturor licențiaților, scos de sub influența intervențiunilor terfelitoare de conștiințe; și vom avea astfel totdeauna magistrați la înălțimea misiunei.

Ridicăm chestiunea spre cunoștința celor mari și a opiniei publice și ca interesați și ca să nu ni se poată imputa complicitatea pasivității.

Așa cum, de un timp, se fac numirile în magistratură, e o rușine. Singura considerație e numai acea a recomandării clubului, a nepotismului, a favoritismului politic. Și ori cât de tari ar fi cuvintele nu ne sfiim a le pronunța, căci acesta e adevărul și toți îl știu.

Și singura selecționare rămasă, acest examen „sever" cu „rezultate dezastruase" așa cum este așezat,—nu-i deloc mulțumitor!

In primul rând că la examen nu se pot prezenta de

Continuare în pagina II-a

SCIATICA

„M'am scăpat de ea cu Sloan's Liniment — un remediu suveran"

Acele persoane cari lucrează în aer liber pe orice intemperie riscă în mod constant de a deveni victimele **Sciaticei, Reumatismelor, Lumbago sau Nevralgiilor musculare,** fără să tocotim pierderea de timp și a cheltuelilor cari rezultă. Nu vă expuneți în această iarnă la atacurile acestor maladii. Intrebuințați SLOAN'S de îndată ce resimțiți cea mai mică durere. El pătrunde îndată și aduce o ușurare de necrezut.

Când suferiți de dureri musculare, nervoase sau ori care alte, aplicați SLOAN'S. Atacați durerea acolo unde ea începe să se simtă, — este inutil de a lua medicamente pentru întregul organism. SLOAN'S pătrunde îndată, încălzește și calmează nervii și țesuturile, împrăștiind congestia care provoacă răul.

La farmacii și droguerii

SLOAN'S LINIMENT NIMICEȘTE ORICE DURERE

VECHIUL PREȚ FLACONUL LEI ~~75~~

NOUL PREȚ REDUS FLACONUL LEI 60

Degerăturile

la picioare și mâini precum și bătăturile dureroase și orice dureri reumatice se vindecă prin

Antireumatin

Asemenea mâncărimea insuportabilă provenită din degerături dispare definitiv după aplicațiuni cu ANTIREUMATIN

Depozit la Farmacia

Frații Dr. Konya S-sor Dr. Grozea Iași

Compania Wagons-Lits || Cook

Organizație Mondială de Voiaj

Colectură principală a Loteriei de Stat

Agenția Iaș, Piața Unirei 1

anunță onorata ei clientelă că începând cu Loteria VII-a lucrează în calitate de

COLECTOR PRINCIPAL

și că a pus în vânzare lozurile loteriei VII cl. I.

Deviza noastră este:

promptitudine, încredere și discrețiune

Răceli, arșiță, gripă

ia

Chiar atunci când prețurile scad sau se urcă

Parfumeria „Elefant"

rămâne cel mai eftin și asortat magazin cu ultimele noutăți cosmetice. Cumpărând „LA ELEFANT" sunteți în curent cu moda parfumului și artei de înfrumusețare.

Salvați-vă de

GRIPĂ

luând

JAWOL

Cutii a 3 tablete — 9 lei

1.000.000

mărțișoare La „TIC TAC"

Lăpușneanu 26

Ing. KURT VORATH

specialist în radio

cu adresa în Str. P. RARES 19 aduce la cunoștința onor. clientelei sale că a încetat de a mai colabora cu magazinul „Brașcu" și atrage atențiunea că nu este responsabil de lucrări greșit executate de alții ce le au făcut sau le vor face în numele meu.

In curând la Teatrul Phoenix

Renumita trupă de Reviste în genul Pasărei Albastre

Balet-Muzică-Decoruri

Aduc la cunoștința onor. clientele, că mi-au sosit din străinătate, cele mai frumoase și mai noi modele de **plăpumi pentru nunți** Prețuri moderate. Execut lucrul în libertate și gherghef

Zion Lazarovici

I. C. BRĂTIANU 96

(vis-a-vis de prezicătorul Gandhy)

Chemat, vin la domiciliu

AVIZ

Renumita specialistă coafeuză

Domnișoara Roza

cu începere de azi lucrează la

Coaforul Junimea

PIAȚA UNIREI

împreună cu mult cunoscuta coafeuză *Doamna Poenaru.*

Dr. N. N. DABIJA

Medic de Spital și al Casei Asigurărilor Sociale

BOLI INTERNE ȘI RADIOLOGIE

Diagnostic și tratament cu

Raze X

Tratamente electrice:

Diathermie, ultraviolete băi de lumină, etc.

Consultațiuni 1—3 și 6—8

Str. Sft. Atanase No. 4 Iași

NOVAL

SUPRIMĂ DUREREA

Cu ocazia inventarului vinde

pânzeturi eftine

Pânză fără apret cu Lei 17, 22, 25	Tarar extra de lingerie „ „ 36
„ lată p. cearceafuri începând cu Lei 58, 75 etc.	Zefir durabil începând cu Lei 18-25
Madopolon englezesc cu Lei 25	Pânză de saltele „ „ 48
Gradel extra p. indispensabili cu Lei 40	Dejalenuri extra pt. cămăși bărb. cu Lei 50
„ p. lingerie de pat „ 33	Batiste de dame și bărb. L. 8-14-28
Batist elvețian toate culorile cu Lei 28	Șervete de masă extra Lei 25 buc.
	Ciorapi de copii și bărb. cu prețuri ca după inventar

Depozitul general de Ciorapi matase ADESGO începând dela Lei 70 per.

Magazinul „GHEMUL ROȘ"

Str. Cuza Vodă 58

Marea Colectură

Gheorghe Stănoiu

din București

anunță Onor. jucători că s'a deschis o nouă agentură la

Librăria Hârtia Noastră

Str. Lăpușneanu 28

Vremea rea este cauza tuturor bolilor. Dar nu vremea, ci bacteriile sunt agentul direct. Ele vă infectează. Deaceea, vi se recomandă, pentru sănătatea Dv., să sugeți în permanență o pastilă

ANACOT

Veți fi la adăpost de gripă, de influență, de guturai, de toate afecțiunile căilor respiratorii, pentru că ANACOT distruge bacteriile.

O fiolă cu 30 pastile, 37 lei.

Ieșenism ieșenizant

(Continuarea din pag. I-a)

Știința e universală și nu regională",

De acord. Ieșenismul unora dela facultatea de medicină n'are nimic comun cu știința, din contra, N'are nimic de a face nici chiar cu educația în ramura medicală a tinerilor noștri.

Din moment ce facultatea ieșană de medicină, preferă totdeauna elementele de aiurea este evident că ea se declară singură incapabilă de a forma elevi. Se'nțelege dela sine, că ea a renunțat *ipso facto* la cela ce constituia odinioară titlul ei de glorie, la ceiace este rațiunea de a fi a unei școale superioare.

Atunci ? Ieșeniștii noștri — care-și dau singur asemenia brevet de incapacitate—să nu se mire când îți vor vedea la un moment dat facultatea desființată sau „concentrată" la București, ori în cel mai bun caz transformată în școală de agenți sanitari.

Ca ieșeni am găsi o mângâiere în mâhnirea noastră văzând starea decăzută a facultății noastre, dacă macar ni s'ar aduce de aiurea cine știe ce trulandale științifice. Dar oricât de asurzitoare larmă se face adesea în jurul lor, trufandalele din București se dovedesc răsuflate, când ajung aici.

Ar fi timpul, macar de data asta ca Senatul universitar care trebuie să se pronunțe, să ceară respectarea legii și să dele în același timp o lecție de ieșenism ieșeniștilor noștri.

P.

O broșură-album

despre Mitropolitul Nicodem

In curând va apare o interesantă broșură-album asupra vieții și operei I. P. S. Nicodem, Mitropolitul Moldovei și Sucevei,— accentuându-se mai ales asupra investiții și festivităților dela Iași cu prilejul instalării.

Lucrarea va cuprinde numeroase clișee în legătura cu viața marelui Erarh.

O documentată prefață scrisă de părintele Constantin Nonea, va deschide broșura.

Prea cucernicii preoți și bunii creștini care doresc a li spun de un număr de broșuri, se pot adresa d-lui Gr. Spiru la redacția *„Opinia"*.

x **Dr. Brener** *specialist mamos*, boli de femei. *Cons.* 2—8 d. m. în str. Banu 8

Lupta podgorenilor

Se va înființa la Iași o cooperativă de desfacere a vinurilor

La sindicatul viticol din localitate a avut loc o nouă adunare a podgorenilor din regiunea Iașului.

Dl. *I. C. Teodorescu* care a prezidat adunarea, a făcut o expunere amplă asupra intervențiilor ce s'au făcut la membrii guvernului și șefii de partide, cărora li s'a solicitat sprijinul pentru votarea de parlament a programului înfăptuit de Uniunea generală a sindicatelor viticole.

Meritâ a fi relevată în special frumoasa atitudine a d-lui V. Sassu, ministrul agriculturei. D-sa și-a manifestat toată solicitudinea față de dezideratele podgorenilor, promițând că va stărui ca programul înfăptuit de Uniunea generală, să fie votat de parlament în actuala sesiune.

Vorbitorul încheie făcând apel la solidarizare.

Au mai vorbit d-nii av. *I. Axinte*, fost prefect și *general Gherculescu*, care au protestat împotriva tolerării importului la Iași a vinurilor falșificate și au cerut ca autoritățile să se sesizeze și să ia măsurile de rigoare.

Dna Raia dr. Brenner a cerut intensificarea acțiunei pentru ca podgorenii să fie salvați. D-nii *Em. Stratan, Rosen, Manoliu* ș. a. au propus înființarea unei cooperative, lucru pe care adunarea l-a aprobat.

D. av. Axinte a fost însărcinat să întocmească lucrările necesare în această direcție.

REP

Revine ansamblul „Bonzo"

Acum trei ani actorul rus Werner a prezintat la *„Sidoli"* un ciclu de spectacole cu ansamblul său „Bonzo", recoltând un frumos succes.

Azi, afișele anunță, că trupa „Bonzo" vine din nou la Iași.

„Bonzo" ne aduce un program de cabaret artistic cu numere de atracție din Occident și Orient.

Despre aceste spectacole, ne vom ocupa.

Aniversare cinematografică

Săptămâna aceasta se împlinesc șase ani de când cinematograful *„Trianon"* și-a deschis porțile.

Situat în plin centru, aranjat elegant și igienic, dotat cu aparatele „Western", care redau în mod perfect sunetul, era și normal ca acest cinematograf să reușească și să-și formeze un public select și credincios.

In decursul celor șase ani, proprietarii au făcut lăudabile sforțări, reușind să ofere publicului ieșan numai filme de succes.

Pe noi nu poate decât să ne bucure succesul unei întreprinderi ieșene.

*

Cu prilejul aniversării celor 6 ani de existență, cinematograful „Trianon" a ținut să ne reprezinte un program demn de această sărbătorire.

E vorba de frumoasa realizare *„Wonder Bar"*, care obține cele mai categorice succese.

V. G.

x Tribunalul secția II a închis dosarul concordatului comerciantului Const. Angelescu restaurator în gara Iași, stabilindu-se că a achitat toate ratele concordare.

x Cabinetul de instrucție a dispus eliberarea vestitului Sava Maslovici zis Licâ, deținut la Galata pentru furt.

S'a emis mandat de arestare

contra amorezului criminal din Păcurari

Eri a fost înaintat parchetului tânărul Pristavu, autorul dramei pasionale din str. Păcurari.

La parchet Pristavu a făcut o declarație impresionantă din care rezultă că a ucis pentrucă prevedea că rivalul lui va cuceri fata iubită.

După cercetările preliminare, Pristavu a fost deferit cabinetului de instrucție, care i-a emis mandat de arestare.

In fața judelui instructor, Pristavu a făcut o nouă declarație, după care a fost trimis la Galata.

Azi urmează să i se confirme mandatul de arestare.

„Domnița Zăpădița"

Joi, la Teatrul Național

Premiera de Joi 21 crt. a Teatrului Național ese din cadrul obișnuit al ținutei eclectice de spectacole oferită publicului în actuala stagiune.

„Domnița Zăpădița" ultima lucrare dramatică a talentului robust și neobosit care este scriitorul Adrian Pascu, e sortită să adaoge o biruință nouă la veriga de succese a autorului. Cu „Domnița Zăpădița" ne găsim în fața unui program de activitate care merge paralel cu programul mare al activității afirmate obișnuit de Teatrul Național.

Pitorescul de basm și feerie e chemat acum să dea emoții proaspete și să atragă în aceiași măsură pe spectatorii de toate vârstele și categoriile. O formulă fericită pe care actualul director a enunțat-o în intervievuri și pe care a cerut-o autorilor dramatici cărora le-a solicitat lucrări nouă ca factură și conținut.

Cel dintâi a răspuns Adrian Pascu. Și a răspuns cu o dramatizare viguroasă, care, socotim, va rămâne un model al genului. „Domnița Zăpădița" nu e nn basm al nostru. E o poveste răsărită din izvoarele pure ale imaginației și din sufletul profund uman al nordicilor. Prin concepție se ridică la valori absolut universale: lupta eternă dintre bine și rău. Prin tratare, Adrian Pascu a vrut,—și a reușit— să o planteze pe meleagurile și în sufletul nostru. Firul roșu al acțiunei e tors de eroii specifici ai basmelor noastre românești: *Păcală* și *Tândală*. Și nemorocirile și bucuriile „Domniței" născută din lacrima de sânge a Impărătesei,—lacrimă căzută în zăpadă— acești doi cavaleri ai humorului și veseliei românești le ferecă și le desferecă. Unind fantezia unui veritabil poet cu meșteșugul dramaturgului încercat, Adrian Pascu se situiază definitiv în mișcarea dramatică actuală, drept unul din promovatorii de talent ai specificului nostru național.

Păcală și Tândală din „Domnița Zăpădița" nu sunt eroii didactici ai lui P. Dulfu. Păcală și Tândală, poposiți acum pe scena Naționalului ieșan, sunt însăși sufletul în mișcare al poporului nostru de țărani și oșteni.

Și, dacă mai amintim că „Domnița Zăpădița" *e a zecea lucrare dramatică* pe care Teatrul Național din Iași le-e reprezintă lui Adrian Pascu, iată decc credem că premiera de Joi, 21 a. c. îmbracă haină de spectacol excepțional. Va fi o îndoită sărbătoare: a Teatrului și a autorului.

ȘTAL II

Informații

x Spectacolul dat de d-na Sia Pherechyde care trebuia să aibă loc pe ziua de 20 Februarie a. c. se amână pentru data de 13 Martie, fiind nevoită a renunța la piesa „Triunghiul" de Louis Verneuil.

Spectacolul va fi înlocuit cu comedia „Incurcă Lume" de A. de Hertz.

x Tribunalul secția II-a a judecat eri procesul de delapidare al fostului perceptor Ion Arhip dela percepția municipiului.

A pledat d. av. N. Petrea.

Pronunțarea a fost amânată pe Sâmbătă.

x Am relatat moartea suspectă a lui Gh. Boiez din str. Bădăreu 6.

In urma cercetărilor făcute de autorități, s'a stabilit că moartea a fost naturală.

x Tragerea premiilor gratuite ale ziarului „Opinia" va avea loc **Duminică 3 Martie** în sala Trianon.

Nu neglijați a procura bonurile.

Numirile în magistratură

(Continuare din pagina 1-a)

cât cei ce au reușit mai întâi să fie numiți în magistratură—după 3 ani dela numire!

Așa dar, acei ce n'au avut stăruințele respective pentru numirea provizorie, sunt înlăturați și nu-și pot evidenția superioritatea,—examenul rămânând a se ține cu cei numiți prin metodele obișnuite.

Apoi care e spiritul ce se creează justițiabililor declarând incapabili de a judeca pe cei ce până atunci le-au împărțit dreptatea? Nu vor putea ei spune și de multe ori cu drept cuvânt, că n'au obținut dreptate pentrucă cei puși să-i judece au dat dovadă de nepricepere?

E destul de delicată și situația celor ce după o funcționare de 6—7 ani sunt puși în disponibilitate și li se dau destule argumente contra severității examenului.

Vor fi înlăturate toate acestea, prin punerea examenului înainte de numire, așa cum e examenul de capacitate pentru profesorii secundari. S'ar pune capăt procedeelor imorale, se va produce o adevărată emulație în Facultățile Juridice pentru o cât mai bună pregătire, iar în magistratură vor pătrunde pe singurul criteriu al capacității, dintr'un număr de concurenți bine pregătiți, *cei mai bine pregătiți*.

Se vor găsi parlamentari care să întocmească un proiect așa cum logica și interese superioare îl cer, sau vor învinge vechile practici.

Vom avea oare ministru de justiție care, cu dragoste de corpul select în fruntea căruia se află, s-o rupă cu metodele compromițătoare și nedrepte?

Nu suntem babe cobitoare nici practicanți ai pesimismului. Știm că poporul român acum după victoria națională, are nevoie de energii și oameni. Moravurile asiatice nu pot copleși marile calități; vremuri noi ne așteaptă. Și prima realizare a spiritului spre care trebue dusă această țară, e ruperea definitivă cu tradițiile orientale, cu lenea și favoritismul.

Munca și meritul sunt dogmele ce se impun. Și în atmosfera prefacerilor ce se anunță, acesta este noul adevăr. Cei în drept vor trebui să înțeleagă; dar cu cât mai curând cu atât mai bine.

V. Gh. Turbon
stud.

La primele simptome de

GRIPA

aplicați o fâșie de

THERMOGÈNE

Vată revulsivă și resolutivă, care împiedecă congestia bronchiilor și a plămânilor.

De vânzare în Farmacii și Droguerii.

Contra pielei aspre

CREMA NIVEA

Explicația unei sinucideri

Sub teroarea lui Coroi

s'a sinucis d-na Lucia Ionescu dela Țiganași

Am relatat impresionant dramă petrecută în com. Țiganași-Iași. Lucia Ionescu, soția d-lui Mihai Ionescu, primarul comunei Țiganași, s'a sinucis trăgându-și un foc de revolver în cap.

Orice intervenție medicală a fost de prisos. Victima, în vârstă numai de 26 ani, și-a dat sfârșitul în brațele soțului disperat.

Asupra cauzelor care au provocat această tragedie, suntem în măsură a relata următoarele:

In luna Noembrie a anului trecut, casa soților Ionescu a fost prădată de hoți, printre care se afla și faimosul bandit Coroi, (soții Ionescu erau bogați, fapt care l-a determinat pe Coroi să dea și aici o lovitură).

Dela acea dată, soția primarului — sinucigașa de astăzi — a căzut într'o stare de auxietate (neliniște), nu putea dormi, și, veșnic era sub impresia că, gospodăria sa e prădată de hoți.

După două săptămâni, soții Ionescu au primit o scrisoare dela Coroi, prin care-l înștiința că, la un anumit loc și într'o anumită zi, să depuie o sumă de bani.

Ei n'au dat importanță acestei scrisori.

Dar, d-na Ionescu a început să prindă frică, iar boala i se agrava din ce în ce.

In înțelegere cu soțul ei, ea a plecat la Botoșani, unde-și petrecea timpul, distrându-se. Dar în zadar.

In cele din urmă, văzând că boala soției s'a agravat, d. Ionescu a adus-o la Iași și a internat-o în clinica Neurologică a spitalului Sf. Spiridon, unde a stat aproape o lună de zile. Apoi s'a dus iarăși a Botoșani, unde a stat mai bine de două luni, până săptămâna trecută, când a venit acasă.

După 5 zile, (adică alaltăeri dimineață) s'a trezit din somn țipând că o omoară Coroi. S'a sculat apoi din pat și luând un revolver, s'a împușcat în cap.

Restul se știe...

*

Iată o nouă tragedie provocată de acest faimos bandit Coroi.

V. G.

Inspectorul regional al poliției

părăsește Iașul

Dl. Inspector Vasile Gustav, fiind chemat într'un alt post important, părăsește localitatea după un an și trei luni de conducere a Inspectoratului Regional de Poliție.

Pentru modul civilizat cum s'a comportat în postul de mare răspundere ce a ocupat, dsa și-a creiat numeroase prietenii printre ieșeni care-l însoțesc cu simpatia lor și îi vor păstra bună aducere aminte.

Invățătorii ieșeni alarmați

de proectul reducerilor bugetare

Asociația învățătorilor ieșeni, a dat un comunicat, prin care arată că proectul de reducere bugetare ar lovi crâncen în institutori. Aceste reduceri nu sînt posibile, întrucât se va zdruncina școala primară.

D. dr. Angelescu susține interesele membrilor corpului didactic.

Învățătorii ieșeni cer solidarizarea tuturor și sprijinirea ministrului instrucțiunii în atitudinea sa dârză contra reducerilor de salarii.

Comunicatul este semnat de d-nii Platon, președintele și Eremia, secretarul asociației învățătorilor din Iași.

O orfană de război din Iași

apelează la M. S. Regele

Orfana de război d-ra Maria Zugravu din str. Sf. Vasile No. 20, a trimes o impresionantă scrisoare M. S. Regelui Carol II.

Orfana se plânge că se sbate în grele lipsuri, neavând din partea nimănui vre-un sprijin.

Dela 18 ani, de când i s'a suprimat pensia de întreținere, e răzbită de nevoi, și e deseori nevoită să ceară ajutoare dela străini.

Deși e absolventă a Școalei Profesionale din localitate, cerând în mai multe rânduri să i se acorde un post de suplinitoare la școală, n'a fost satisfăcută.

M. S. Regele, impresionat de cererea petiționarei, a dispus trimiterea scrisoarei Ministerului Instrucțiunii, cu mențiunea să-i se acorde o rezoluție favorabilă.

La rândul său Ministerul Instrucțiunii a trimes-o Inspectoratului școlar din Iași pentru a fi soluționată. Dell

Consiliul comunal

convocat pentru Luni

Consiliul municipal a fost convocat pentru Luni 25 a lunei curente, ora 6 seara. La ordinea zilei se găsește modificarea regulamentului pentru încasarea dărilor comunale și un nou regulament pentru ridicarea gunoaielor. Mai sînt trecute în ordinea de zi diferite chestiuni de vânzări de parcele și licitații.

Fără însă a fi pusă în ordinea de zi, se poate afirma că d. Osvald Racovițvă va face și o expunere a stadiului în care se găsește problema apei.

Profesorul Zaharescu-Caraman

și despărțirea de Iași

D. profesor dr. Zaharescu-Caraman ginecolog, și-a luat rămas bun de la Iași.

Printr'o scrisoare mișcătoare adresată d-lui dr. C. Vasiliu, prim efor la Spiridonie, se vede chiar un regret din partea d-lui dr. Caraman, că părăsește Iașul, și se desparte de facultatea de medcină și de Maternitatea.

Își manifestă regretul că împrejurări fortuite din trecut, l-au împiedicat la înfăptuiri; spune că nu va uita prețiosul concurs ce i l-a dat d. dr. Vasiliu, ca efor și coleg și își exprimă toată recunoștința sa.

Și d. dr. Zaharescu-Caraman, prin d. dr. C. Vasiliu, trimite un cald adio Iașului,

DAN

Un fost ofițer se aruncă

subt trenul Chișinău-Iași

O impresionantă dramă a mizeriei

Chișinău 20 — O impresionantă încercare de sinucidere s'a înregistrat ieri în localitate.

Șomerul Mih. Gotapeneș, fost ofițer în armata lui Denikin, s'a aruncat înaintea trenului Chișinău-Iași. El s'a ales cu leziuni grave pe tot corpul. Sunt puține speranțe că va scăpa cu viața.

Fiind internat la spital, el a declarat că a comis gestul fatal fiindcă soția și copii săi mor de foame. Dacă va fi salvat de medici, va găsi un alt mod mai sigur, de a-și pune capăt vieții.

Coresp.

Balul Presei

O petrecere unică la Iași

Sâmbătă 9 Martie, Iașul va avea senzația mondenă a sezonului: **Balul Presei.** — Acest bal se prezintă într'o formă cu totul nouă pentru orașul nostru, întrucât e pentru prima oară la Iași, când un bal se va desfășura *în aceiași seară, în două săli deosebite*, și anume la Palatul Muncei din Pasagiul Banu și în clădirea Orfelinatului (peste drum de teatrul Național).

Balul Presei e organizat astfel, încât să satisfacă toate preferințele. Astfel în saloanele din Palatul Muncii se va aranja un bal mascat și costumat; iar în saloanele Orfelinatului, un bal „têe-parée".

Spectatorilor li se rezervă surprize inedite. Chiar în saloanele balului se va instala o mică tipografie, care va imprima din ceas în ceas o ediție specială, denumită „Revista ieșană" ce va relata prompt toate cancanurile și intimitățile din noaptea balului.

In aceiaș noapte, se va alege noua Miss-Iași, pe anul 1935 și se va organiza un mare concurs de dans.

Având în vedere și celelalte numeroase surprize, Balul Presei va fi o petrecere unică.

Citiți zilnic Opinia

Comercianții din piețe

și chiriile datorate primăriei

S'a anunțat că comercianții din piețe, chiriași ai primăriei, pregătesc un memoriu către Camera de comerț, solicitând d-lui Iancu Zippa intervențiuni, pentru a fi păsuiți la plata chiriei și apărați de zelul încasatorilor de la serviciul bunurilor.

Din partea acestui serviciu ni se comunică însă următoarea situație:

Sunt comercianți recalcitranți cari pur și simplu nu vor să plătească chiria compartimentelor, făcând serviciul bunurilor să rămâie în urmă cu încasările, în mai puțin de 1 an cu aproape 1 milion lei.

Față de această situație, serviciul bunurilor stăruie, căutând să determine chiriașii să plătească câte puțin din datoriile restante.

Ni se afirmă că mulți refuză să plătească rate minime a 100 lei, rămânând datori primăriei pentru 6 sau 8 luni.

Pentru aceștia bine înțeles s'au dispus măsuri mai drastice.

*

Tot în chestia datoriilor restante d-nii arhitect Sofronie, av. Dragan și Laivand conducătorii serviciului bunurilor, au întocmit un tablou general al datoriilor din trecut.

S'a putut constata că primăria are de încasat peste 2 milioane lei de la chiriași cari au ocupat imobile de ale primăriei sub trecutele administrații municipale, chiriași cari azi nu mai există și aproape nici nu pot fi urmăriți.

Ni se comunică faptul că mulți din acești chiriași n'au plătit nimic municipiului în toată durata contractului, afară de prima rată la încheierea contractului.

Tabloul acestor datornici a fost înaintat percepției municipiului, care va purcede la urmărirea lor. REP

x „Chino-vinul „Dr. Ratianu cu China, Kola, Guarana, Gențiană și Glicerofosfat de Calciu întărește organismul, dându-i vigoare. Se recomandă cu mare succes convalescenților și anemicilor, mărindu-le pofta de mâncare. Depozit: Farmacia Dr. Ratianu Cuza Vodă 48.

Pentru Funcționari și Pensionari

Incă o Săptămână Eftină

Au Bon Marché

MARE REDUCERE DE PREȚURI

la stofe de damă pentru pardesie și demiuri cele mai fine calități străine precum și următoarele:

Lainette	metru	Lei 18	Stofulițe fantesii	metru	Lei 60
Marchizette	„	„ 30	Flamengo de lână	„	„ 80
Cacha	„	„ 30	Stofe p. dame 130 cm.	„	„ 100
Crepe roumaine	„	„ 25	Papillion	„	„ 130
Olandină	„	„ 35	Crepe maroken	„	„ 60
Dejalin dela	„	„ 35	Crepe de Chine	„	„ 60
Mousslin laine	„	„ 45	Voil georgette	„	„ 60
Tissoir p. pijamale	„	„ 35	Crepe de Chine impr. străin	„	„ 80
Prosoape bucata dela	„	„ 25	Crepe satin impr. nat.	„	„ 150

Raion special pentru desfacerea stofelor bărbătești străine, începând dela Lei 300 metrul.

E interesul fiecăruia de a ne vizita spre a se aproviziona cu mărfuri bune și extrem de eftine.

Comemorarea lui David Hertzenberg

O festivitate impresionantă la școala „Steaua"

Duminică dimineață a avut loc la școala primară și profesională de fete „Steaua", parastasul de cinci ani dela moartea lui David Hertzenberg, principalul fondator al acestei instituțiuni. A asistat un public numeros.

Serviciul divin a fost oficiat de d. prof. Casvan, asistat de excelentul cor al școlii, dirijat de d. prof. Darim. D-na directoare Sufrin a vorbit despre realizările regretatului Hertzenberg.

Au rostit cuvântări impresionante evocând personalitatea dispărutului, d-nii dr. H. Solomovici, președintele Comunității israelite, d. Zaharia Weiss și d. av. O. Klinger.

Eleva Gutman a intonat în chip mișcător o rugăciune în limba ebraică.

La urmă, d. S. Rechler, unul din conducătorii școlii, a rugat publicul să susție această instituție. As.

Lucrările Parlamentului

19 FEBRUAR

CAMERA—*D. A. C. Cuza* cere ca tezaurul românesc dela Moscova să fie restituit integral.

D. Lascu vorbește despre problema repatrierii prizonierilor romini din Rusia.

D. Savel Rădulescu răspunde că tratativele cu Rusia decurg favorabil și se va găsi curînd o soluție.

Se continuă apoi discuția la legea cooperației.

*

SENATUL—*D. Ceruleanu* protestează contra speculei cu mărfurile. Prețurile s'au ridicat în ultimul timp cu 30 la sută.

D. Tont Iliescu, raportor, a explicat noul cod penal și a combătut criticile.

D. ministru *Valer Pop* a cerut ca proectul codului să fie adoptat în forma actuală.

ANUNȚ

Se caută doi mecanici pricepuți la motocarele „Diesel". Doritorii se vor adresa:

Uzinei electrice din Fălticeni

spre imediata angajare, cu suma de 3000—3500 lei lunar.

DUREREA de CAP

DE DINȚI și NEVRALGIILE CELE MAI REBELE - INLĂTURĂ IMEDIA

NOVAL

CERUȚI LA FARMACII CUTIA ORIGINALĂ

INFORMAȚIUNI

x D. Osvald Racoviță, primarul municipiului, a plecat ieri la 2 după a-amiază la București. Primarul se înapoiază Sâmbătă în localitate.

x *De la Asociația Feministă.*— Duminică 17 Februarie în saloanele Cercului Didactic a avut loc un matineu dansant. Datorită comitetului organizator în frunte cu D-na vice președintă Rozina Bușilă, succesul material cu toată criza ce bântue azi, a fost destul de frumos, iar succesul moral desăvârșit.

O agreabilă atmosferă de la început până la sfârșit domnea în sală, toată lumea fiind complect mulțumită de primirea și amabilitatea comitetului.

Quadrat Riga

x *Epitropia Spitalului „Dr. Gheleriter"* a hotărât de comun acord cu colegiul medical al spitalului, înființarea unui Institut Anti-Rheumatic, în genul celor din străinătate. La acest Institut vor fi tratați rheumaticii, carî nu se pot deplasa și necesită un un tratament spitalicesc, cu cele mai perfecționate aparate electro-medicale. Institutul va fi condus de D-l dr. Benno Mayer radiologul spitalului.

x În curând cunoscutul scriitor și poet evreu Zwi Holodenco va ține o conferință în localitate, vorbind despre evoluția poeziei evreești. Holodenco fiind bine cunoscut, conferința lui va atrage desigur un public numeros.

Toți ieșenii preferă lozurile

Colecturei „NOROC-BUN"

Bernhard Blimes

IAȘI, STR. ȘTEFAN CEL MARE 16

care a adus eșenilor până acum
lei 8.000.000 cu No. 59218
și „ 1.000.000 cu No. 44033
precum și numeroase câștiguri mai mici.

Colectura „NOROC-BUN" vinde lozurile marei Colecturi GH. STANOIU din București

S'au pus în vânzare lozurile CLASA I LOTERIA 7 a. Se expediază la cerere în provincie.

AZI la ROXY DOUA filme șlagăre tot cu 12 și 8 lei

WILLY FRITSCH, PAUL HORBIGER și IDA WUST

Dragoste de altă dată

Al doilea film **Gata la comandă cu Willy Forst**

Acelaș program dumineții de Sâmb. și Dum. cu 8 și 10 lei unu

VIN TONIC Dr. Beceanu — Sănătate, viață, forță, vigoare.

DOCTOR
D. Brănișteanu
Asistent Universitar
— Medic de Spital —
Boli interne
(Roentgen-Diagnostic)
Consult: 2-5 și după rendez-vous. Str. V. Conta 18

DOCTOR
I. SCHWARTZMAN
Fost asistent al clinicei din Paris
Boli inerne și de copii
Specializat în boli de inimă plămâni și rinichi.r
Diagnosticul afecțiunilo de inimă cu aparatul Electrocardiograf.
Tratamentul tuberculozei pulmonare cu pneumothorax artificial
Tratamente radicale pentru varice, eczemeși ulcer varicos
Consultă între 4—7
Str. Căpitan Păun 10. Telefon 11

DE VÂNZARE urgent loc 300 m. p. cartier Copou vis-a-vis Vidrașcu. Preț convenabil. A se adresa: Cosma str. Carol 37.

MAGAZINUL GRĂDINARILOR Telefon 478

Depozit de semințuri de legume, flori și furage

Iași, Piața Halei 15—17 **ALTER MICHEL**

Aduce la cunoștința onor. clientelă că pentru anul 1935 a pus la dispoziție un bogat asortiment de semințuri de legume diferite varietăți dela cele mai renumite case din străinătate. Sfecle de vite Mammuth și Eckendorf, Gazon original englezesc. Sămânță de lucernă și trifoi cu certificate de analiză aprobate de Onor. Ministerul de Domenii și Camera de Agricultură.

ULTIMA ORĂ

Se căsătoreşte prinţul de Walles

cu Maria-Cristina de Spania?

Infanta Maria-Cristina, fiica ex-regelui Alfons al Spaniei, se află în localitatea Kitzbühel din Austria.

In acelaş timp a sosit acolo şi prinţul de Walles, moştenitorul tronului Angliei.

Un redactor al ziarului maghiar „Pesti Naplo" a făcut investigaţii şi crede că există un proect de căsătorie a prinţului englez cu prinţesa spaniolă.

Infanta Maria-Cristina aşteaptă în Austria pe mama ei; apoi se va duce la tatăl ei, Alfons XIII, care locueşte la Roma.

Rămâne de văzut dacă e vorba, într'adevăr, de o căsătorie în sensul propus de ziarul maghiar.

Ştiri poliţieneşti

Un inginer din Bucureşti

jefuit la „Trianon"

D. inginer Coromis dela societatea „Adriatica" din Bucureşti, a reclamat poliţiei că a fost aseară victima unui furt la cinematograful „Trianon". Un pungaş i-a furat portofelul cu acte şi o sumă de bani, în înghesuiala la spectacolul „Risca".

S'au dispus cercetări.

4 pungaşi arestaţi. — In cartierul gării au fost arestaţi în cursul nopţii patru pungaşi de buzunare. Ei sunt Gh. Clopoţel din str. Crucei 33, Strul Caşcal din str. Bahlui 22 D. Crăescu din str. Uzinei 14 şi M. Morărescu din strada Morilor 64.

Aceştia din urmă au jefuit la Râpa Galbenă pe soldatul I. Ceparu, ordonanţa d-lui colonel Iliescu.

Ultragierea unui agent. —Agentul C. Sintiveanu dela biuroul de servitori a reclamat că prezentându-se la cârciumarul Lupu Goldştein din str. Ţuţora 20, spre a-i cere nişte acte, acesta l-ar fi ultragiat şi maltratat.

Divorse.—A fost arestat I. Călugăru din str. Simion Bărnuţiu, care a fost surprins furând la d. consilier de Curte Ganea din str. Grecoaiu 5.

— Un cal de rasă s'a furat din grajdul d-lui Aron Aron din str. Vasile Conta 9.

REP.

Informaţiuni

x *Nici până astăzi n'au sosit acreditivele pentru achitarea salariilor cuvenite învăţătorilor.*

Di. Molăş, inspector şcolar a intervenit din nou la Bucureşti.

x Următorii profesori secundari vor fi scoşi la pensie: d. I. Constantinescu din Iaşi la 25 Iulie, d. Ilie Mitescu din Iaşi la 19 August, d. C. Mihăilescu din Bârlad şi arhiereul Veniamin Pocitan din Huşi.

x *Chestiunea „numerus clausus"* se agită şi la baroul local.

Se agită în special unele din elementele tinere, cari susţin că din cauza surplusului avocaţilor evrei, nu au clientelă.

Partizanii lui „numerus clausus" s'au consituit chiar în asociaţia pentru apărarea intereselor profesionale.

x *Camera de Comerţ*, lucrează la pregătirea bugetului pe exerciţiul viitor.

Se pare că faţă de realizările bugetare pe anul în curs, d. Ion Zipa va impune o reducere de circa 20 la sută. In acest sens au fost trimise adrese şi secţiilor provinciale care depind de circ. Iaşi.

x D. *avocat Carol Diamant* din localitate, a adresat primăriei o cerere, prin care declară că renunţă la religia mozaică, în favoarea cultului creştin român al bisericii ortodoxe.

x *Balul Uniunei funcţionarilor particulari* are loc Sâmbătă 23 cor. în Saloanele Sfatului Negustoresc.

Comitetul organizator a pregătit cele mai originale surprize.

x *Chestia pânei.*—Eri s'a resimţit aproape în întreg oraşul lipsa pâinei negre.

Numeroşi cetăţeni au bătut ieri la amiază scările Primăriei, arătând situaţia aceasta d-lor Pascu Stanciu şi Ionel Frühling.

Pentru azi s'a decis control energic la brutării le periferice şi dresarea de procese verbale acolo unde se vor constata neregulî.

x *Din Bălţi* se anunţă că comerciantul Mordho Taghertz a fost cuprins subit de un acces de demenţă. Medicii au dispus transportarea lui la spitalul Socola din Iaşi.

Starea nervoasă a negustorului a fost provocată de jena financiară.

Mare incendiu la librăria Ig. Hertz

Distrugerea depozitului de cărţi. Pagube importante

Bucureşti 20. — Astă noapte la ora 4, un violent incendiu a izbucnit la librăria Ig. Herţ din calea Victoriei 3.

In împrejurări încă necunoscute, s'a auzit zgomotul unei explozii în subsolul clădirii noi, care răspunde în str. Rămureanu; şi imediat au izbucnit limbi mari de foc.

Locatarii din casa nouă cu 8 etaje, au fost cuprinşi de panică şi se pregăteau de evacuare.

Toate secţiile de pompieri au intervenit cu energie, şi au putut localiza focul la ora 6 dimineaţa.

Au ars conţinutul ambelor subsoluri: cărţi, reviste, ziare etc.

Deasemenea a fost distrus parterul librăriei din localul vechi (calea Victoriei). Birourile dela etaj au fost însă salvate.

Pagubele sânt foarte mari. Autorităţile anchetează.

Abonaţi-vă la „Opinia"

Bandiţi sadici

Pătania unor femei

Chişinău 20.— Femeia A. Gâlcă din suberbia Botanica în etate de 47 ani a reclamat parchetului, că întorcându-se aseară acasă, a fost atacată de doi tineri. Aceştia au jefuit-o de suma de 1000 lei, pe care o avea asupra sa şi apoi şi-au bătut joc de dânsa.

Azi dimineaţă cei doi titioeri au putut fi arestaţi. Ei se numesc C. Duminică şi S. Brăileanu.

*

O reclamaţie identică a fost introdusă la parchet de locuitorul Gh. Barbanoună din com. Cobocşti.

Intorcându-se eri dela oraş cu soţia şi fiica sa, Barbanoună a fost atacat de trei bandiţi mascaţi.

Negăsind nici un ban la dânsu, bandiţii l'au legat pe ţăran de un copac şi apoi şi-au bătut joc de soţia şi fiica lui. *Cor.*

Neînţelegeri

la Comunitatea israelită

O serie de neînţelegeri s'au produs la Comunitatea israelită din Iaşi. Unii consilieri sînt nemulţumiţi de felul cum este condusă instituţia.

Aseară au demisionat dela Comunitate d-nii Dr. Frühling Dr. Segal-Caritas, Dr. Milian, av. H. Gherner, av. Kelpner, av. Moscovici, C. Davidovici, M. Rosenblat, Iosef Moscovici, Miţu Bartin, C. Leibovici şi Iancu Leibovici.

Procesul unui casier ceferist

Am relatat acum câtva timp că d. controlor şef Constantin Găuca, dela divizia financiară c. f. r. Iaşi, făcând o revizie de cassă la gara Huşi a găsit o lipsă de bani în seama casierului Goţichevici.

Eri comisia de disciplină c. f. r. a judecat procesul casierului Goţichevici a frustat calea ferată cu o importantă sumă de bani, însă tatăl său a acoperit-o.

Casierul Goţichevici a fost condamnat la doi ani întârziere la avansare şi mutare disciplinară.

Procesul unor ofiţeri

La Galaţi au fost aduşi căpitanii administratori Ilie Magală şi Cremenciug, condamnaţi de consiliul de război din Iaşi: primul la un an, iar celălalt la doi ani închisoare, pentru fraude comise în administraţie.

Condamnaţii făcând recurs, procesul a fost trimes spre rejudecare la consiliul de război din Galaţi, unde vor începe dezbaterile în cursul lunei Mart.

Drămă misterioasă în Bucureşti

Sinuciderea unei doamne mondene

Bucureşti 20— In str. Londra 33, locuia d. Max Frenkel, funcţionar la o bancă. El era căsătorit cu tânăra Mary în etate de 28 ani, frumoasă, elegantă şi vestită prin viaţa ei mondenă.

De câtva timp, d. Frenkel era în jenă financiară. Faptul nu era pe placul soţiei, deprinsă cu viaţă luxoasă, plimbări cu câni de rasă, cheltuieli extravagante etc.

S'au produs certuri între soţi şi s'a ajuns la acţiune de divors. Chiar astăzi trebuia să aibă loc prima înfăţişare în faţa tribunalului.

Intre timp, Mary a făcut legătură cu un domn din societatea Capitalei, numit Nicu (numele de familie nu i se cunoaşte).

In ultimele zile însă Nicu a vrut să rupă legătu a. O ceartă s'a produs aseară între amanţi, şi Mary a înghiţit o puternică otravă. In câteva clipe a încetat din viaţă.

Misteriosul Nicu a părăsit imediat locuinţa. Autorităţile cercetează cazul.

Indrăzneţ atac al bandiţilor

In centrul Braşovului

Braşov 20. — Doi bandiţi mascaţi au pătruns ieri în casa d-rei Rozalia Grossman din Str. Spitalul Militar, în centrul oraşului, chiar în faţa palatului de justiţie.

Bandiţii au răscolit prin casă; apoi au rănit grav pe d-ra Grossman, lovind-o cu cuţitele.

Victima a fost transportată la spital, în stare gravă.

Combaterea stilismului

în jud. Vaslui

Vaslui 20.—In ultimul timp, curentul stilist a luat mare avânt în judeţul nostru.

Autorităţile locale au dispus organelor în subordine să interzică oficierea serviciilor religioase de către stilişti.

Deasemeni, preoţii au fost rugaţi ca prin predici să aducă pe stilişti pe calea cea dreaptă.

Se crede că astfel curentul calendariştilor va fi stăvilit. *Cx.*

Condamnarea unor casieri delapidatori

Vaslui 20 — Tribunalul local, a condamnat la câte un an de zile închisoare corecţională pe d. C. Vieru fost casier comunal al primăriei com. Ţibana şi Gh. Scânteie, fost casier al comunei Armăşoaia.

Ei au fost inculpaţi că ar fi delapidat bani publici.

Cor.

Arestarea autorului unei agresiuni

Am relatat agresiunea săvârşită acum câteva nopţi în Tataraşi asupra ofiţerului de poliţie Teodor Rotaru.

Autorul principal al agresiunei, anume N. Nicolau, domiciliat în str. Aurel Vlaicu, a fost arestat azi dimineaţă şi se află în cercetarea poliţiei.

Quadrat Riga

O fată ademenită

Bucureşti 20.— Dna Ana Udrion din Aleia Alexandru 41, a reclamat că fiica ei Gherghina în etate de 14 ani, a fost ademenită de tânărul Gh. Mateescu.

Mama cere ca fata să fie readusă acasă.

ANUNCIU

Aduc prin prezenta mile mele mulţumiri d-lui Dr. Milştein Rezineanu din Huşi care fiind chemat în ultimile momente la soţia mea suferindă, i-a dat tot concursul medical desinteresat, ajutând-o şi transportând-o la Iaşi spre a fi operată. PINCU GOLOBS

Pentru sănătatea ochilor Dvs., adresaţi-vă numai magazinului de specialitate

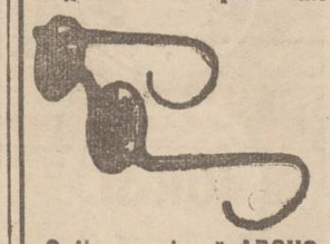

Optica modernă ARGUS
IAŞI, — LAPUŞNEANU 43
vis-a-vis de Hotel Palace
CALITATI SUPERIOARE
PREŢURI MODERATE

x La dureri de cap, nevralgii, migrene, cereţi PIROFEN WERNER Farmacia Werner—Iaşi. 3

Bazele acordului cu uzinele Skoda

Bucureşti 20.- D. Tătărescu a încheiat acordul cu uzinele Skoda. Contractul va fi semnat astăzi.

Skoda a consimţit să se reducă din comandă 42 baterii anti-aeriene şi 70.000 obuze, ce urmează a se construi în uzinele româneşti.

Tot în uzinele noastre se vor construi chesoane, căruţe şi ante-trenuri.

Plata se va face în coroane hîrtie şi în bonuri de tezaur fără dobândă.

*

Aseară, d-nii Dinu Bratianu şi Tătărescu s'au înţeles ca discuţia în Camera asupra raportului Bentoiu, să înceapă după votarea legii cooperaţiei.

D. Dinu Bratianu a avut ieri şi o întrevedere cu d. Titulescu.

Pentru ce renunţă d. avocat Diamant la cultul mozaic

Câteva explicaţii din cercurile prietinilor

In cercurile apropiate ale prietinilor d-lui Avocat Carol Diamant, am putut afla următoarele:

Cauzele care l-au determinat la cererea de a renunţa la cultul mozaic sînt acestea: Comunitatea israelită, în nicio ocaziune n'a înţeles să utilizeze persoana d-sale în ce priveşte binele obştesc.

Deasemenea nici în reprezintarea intereselor evreilor în ce priveşte drepturile lor politice.

D. Diamnat nu a primit niciodată o educaţiune specific religioasă mozaică, mod în care dealtfel nu s'a manifestat vreodată în viaţa sa privată şi publică.

Din contra; şi-a primit întreaga cultură şi educaţiune în şcoli pur româneşti, în care a legat strânse prietenii cu colegii săi, ceiace a adus ulterior ca şi în relaţiile sociale să frecventeze mai mult societatea română creştină, în care a fost primit şi s'a simţit foarte bine;—şi aceasta a fost un determinant în deciziunea luată.

In afară de aceasta, decizia a mai fost provocată pentru o armonizare mai agreabilă a vieţii sale intime şi pentru că azi a sosit momentul, când o educaţiune religioasă trebuie s'o impuie băeatului său, pe care nu înţelege să-l lipsească de aceasta. Toate astea împreună au militat în favoarea cererii pe care a făcut-o d. Diamant.

Accidentul unei artiste

la Teatrul Naţional

Ieri seara, la o repetiţie a Teatrului Naţional, d-ra Mia Stănculescu dela Conservatorul local, a lunecat de pe o scară.

Ea a fost transportată la spitalul Sf. Spiridon, unde d. dr. Văcăreanu, i-a dat îngrijirile necesare.

D-ra Stănculescu are obrazul despicat şi numeroase răni pe corp.

TRAGEREA premiilor gratuite

ALE ZIARULUI „OPINIA" va avea loc în sala TRIANON

Duminică 3 Martie 1935

Informaţiuni

x *Consiliul superior al magistraturii, care se întruneşte la 15 Mart, va face numai recomandări pentru transferări de magistraţi.*

Numiri nu se mai fac, din motive de economie bugetară.

x Comitetul Sindicatului ziariştilor este convocat în şedinţă, astă seară la ora 7 jum. precis.

x *Consiliul de adţie al regiei pompelor funebre* a decis reducerea tarifului actual pentru înmormântări.

S'a alcătuit un proect care va fi supus delegaţiei permanente a Municipiului.

x Medicul de plasă din com. Andrieşeni (Iaş), a telegrafiat azi prefecturei de judeţ că s'au declarat cazuri de tifos exantematic.

x Sâmbătă, o delegaţie a Camerii de Comerţ va lua contact cu d. primar O. Racoviţă şi-i va prezinta memoriul privind modificarea regulamentului taxelor comunale.

x Serviciul salubrităţii municipale şi-a concentrat de ieri toate echipele la periferia oraşului.

Se curăţă şanţurile şi se deblochează gurile de canal.

x La biuroul de circulaţie al chesturii s'a depus o mandolină uitată de un pasager într'o trăsură de piaţă.

x Pentru *Monitorul Oficial* orice fel de publicaţiuni, pierderi de acte, bilanţuri, citaţii etc. se primesc la Opinia, Iaşi, str. Lăpuşneanu 37.

x Styloul Dv. necesită o reparaţie de mâna unui specialist. Aduceţi-l deci la SOCEC. 6

x Direcţia şcoalei normale „Mihai Sturza" anunţă că adunarea generală a comitetului şcolar va avea loc Duminica 14 cor. ora 11 a. m.

Joi 28 Februarie
BALUL MEDICINEI
în saloanele Cercului Militar

x Siropul Iodotanic Dr. Ratianu aprobat de Consiliul Sanitar Superior, se recomandă cu mare succes copiilor lymfatici, anemici, scrofuloşi şi rachitici pentru purificarea şi regenerarea sângelui, înlocuind Untura de Peşte. Nu produce jodism. Depozit Farmacia Dr. Ratianu, str. Cuza Vodă 48.

Mărţişoare

fine, cele mai frumoase, cu preţuri mici, la

Ceasornicăria Pistiner
Str. Lăpuşneanu 16

Depozitar de ziare
cu oarecare garanţie materială se caută pentru
Hârlău
A se adresa prin scris ad-ţiei ziarului „Opinia".

combate cu succes Gripa

Sâmbătă 9 Martie
Balul Presei
în două săli elegante:
Palatul Muncii — Palatul Orfelinatului
Distracţii colosale

1 LEU

ANUL XXXI No. 8357

ABONAMENTE

Lei 350 . . . . . pe un an
„ 180 . . . . . „ 6 luni
„ 90 . . . . . „ 3 „
„ 1000 . . . . . Instituții publice

ATELIERELE TIPOGRAFICE
IAȘI. — STR. LĂPUȘNEANU 37

Telefoane { Redacția 391 / Administrația 394 / Serviciul de noapte 367

OPINIA

Ziar popular cotidian

VINERI 22 FEBRUARIE 1935

OPINIA SERIA 59-a

IDEI ȘI FAPTE

Când se dezlănțuie specula...

In ședința de alaltăeri a Senatului corp, d. senator Ceruleanu a făcut o comunicare importantă, referitoare la „scumpirea fantastică a tuturor mărfurilor și alimentelor". De unde se poate trage o primă concluzie: scumpetea întrece într'adevăr orice limite și specula e într'adevăr insuportabilă, dacă până și onorabilii domni senatori au început să dee semne de viață, se revoltă și cer insistent luarea de măsuri eficace pentru stăvilirea jafului nerușinat, practicat pe spinarea nenorociților consumatori.

Găsind absolut nejustificată scumpirea vieții celor mulți și săraci, d. senator Ceruleanu susține că trebuie să se voteze o lege specială pentru pedepsirea aspră a intermediarilor abuzivi.

Să se pună capăt speculei ilicite, dezlănțuite pe tot întinsul țării? Să se aplice pedepse grave tuturor lăcustelor pofticioase? Dar care consumător jupuit nu se va declara de perfect acord cu astfel de propuneri juste? Cine nu-și dă oare, seama că specula sălbatecă devine oricând posibilă, tocmai fiindcă nu se iau niciodată măsuri eficace contra jefuitorilor de cadavre?

Pare-ni-se însă că texte precise de lege, care prevăd o serie de măsuri menite să înfrâneze specula, există mai de mult. Și legea cea veche dă posibilitatea largă cârmuitorilor să vegheze strașnic ca interesele milioanelor de consumători să nu fie într-un nimic lezate de uneltirile intermediarilor abuzivi.

Toată lumea știe, prin urmare, că dacă bieții consumători sunt toluși jefuiți cu nerușinare, e numai din cauza nepăsării condamnabile a feluriților dregători. Avem o lege contra speculei și o lege destul de bună; esențialul este ca dispozițiile ei categorice să fie aplicate cinstit și fără rezerve.

Domnii senatori ard totuși de dorința de a ne ferici cu o lege nouă? N'au decât să-și satisfacă gustul.

Dar până la votarea acestei legi, și mai ales până la explicarea textelor ei, n'ar strica să se explice integral legea cea veche. Căci nu mai e chip să trăiești în țara speculei; nu mai e chip să suporți teroarea exercitată de o bandă căreia i se îngăduie să scumpească până și alimentele de prima necesitate, până și produsele pământului românesc, până și ceapa și cartofii!

Administrațiile locale, edilii orașelor au cuvântul. Să și'l spună cu toată energia cuvenită.

Primăria noastră trebue să pună capăt scandalului nemaipomenit din piețile și halele Iașului.

La nevoie, e liber primarul să facă depe acuma uz de propunerile judicioase ale d-lui senator Ceruleanu, ordonând chiar confiscarea mărfurilor.

Populația Iașului se poate lipsi de portocale și banane. Dar cum oare să se lipsească de ceapă, care împreună cu mămăliga constitue adesea unica hrană a celor mulți și veșnic jecmăniți?

I. L. BASARABEANU

Manevre de iarnă

Toată lumea depune sforțări pentru consolidarea păcii. Totuș pretutindeni continuă înarmările și pregătirile de război.

Zilele trecute au avut loc manevre militare de iarnă în Franța. In clișeu: o scenă dela aceste manevre ce s'au desfășurat în munții Savoii, unde s'au organizat și grele curse de motocicilete pe drumurile acoperite de zăpadă.

Știința și viața

O nouă metodă de întinerire

Și un leac împotriva sterilității

Descoperirea celebrului profesor Șteinach

Din Viena se anunță că renumitul profesor Șteinach, care alături de Voronoff este creatorul metodei moderne de întinerire, a făcut noui și interesante cercetări în această direcție.

Până acum, după cum se știe, atât sistemul Șteinach, cât și procedeul Voronoff, se bazează pe grefarea unor glande de maimuță, care sporesc vigoarea trupului, dându-i o reală senzație de întinerire. Metoda aceasta păcătuia însă prin două mari neajunsuri. In primul loc operația este destul de grea și adesea chiar periculoasă; iar în al doilea rând implică cheltueli pe cari nu le pot suporta decât oamenii foarte bogați.

*

Deaceea profesorul Șteinach din Viena, s'a gândit să înlocuiască procedeul chirurgical prea dificil, printr'o serie de injecții cu același efect. Astfel el a compus un preparat care conține elementele glandei de maimuță, preparat care este introdus în anumită doză și la anumite intervale, în corpul pacienților.

Profesorul Șteinach a aplicat acest tratament la 28 persoane și susține că a obținut, dacă nu rezultate mai bune, în orce caz egale ca acelea ale operațiilor de până acum. Persoanele cari au urmat tratamentul respectiv au dat declarații în sensul că-și simt organismul regenerat și puterile înviorate.

In curând, profesorul Șteinach va face asupra acestei metode o comunicare oficială la Academia de medicină din capitala Austriei.

*

Dar profesorul vienez anunță că a mai făcut o descoperire importantă. Este vorba de un leac împotriva sterilității. Acest remediu constă într'un preparat de hormoni sexuali, care s'a dovedit foarte eficace în cazurile de sterilitate. Experiențele făcute asupra animalelor de ambe sexe, au dat rezultate mulțumitoare. Apoi prof. Șteinach a aplicat metoda și la oameni, susținând că în marea majoritate a cazurilor, a căpătat rezultate pozitive.

Aceste descoperiri ale savantului vienez au provocat senzație în lumea medicală. Numeroși profesori și medici au cerut lui Șteinach să facă o demonstrație specială pentru a se convinge atât asupra noului metode de întinerire cât și asupra sistemului aplicat împotriva sterilității.

Din ce în ce mai rău

Ce fac conducătorii?

Marele război a distrus opere însemnate la care au muncit cu trudă popoarele în timp de pace. Dar valul pustiitor a trecut, cu toate durerile lui și i-au rămas urmele, ca să ne amintească mereu un cântec trist.

Ne-am pus din nou la muncă s'am blestemat războiul, cântând un imn de pace. Viram un trai mai bun.

De îndată însă ce ne am reluat fiecare ocupațiunile, am băgat de seamă că traiul ce face din ce în ce mai greu. Când toate popoarele trâmbițează mai cu foc pacea, atunci ele se înarmează mai de zor. Când toate popoarele naltă imnuri umanitariste, atunci războiul economic bănue mai cu putere. Când toți conducătorii anunță programe noi cu soluții salvatoare, atunci deficitele budgetare cresc mai mult, iar viața se scumpește devenind pentru unii un adevărat calvar.

Peste tot nepotriviri, peste tot anomalii. Și printre acestе nepotriviri, anumite categorii sociale se găsesc la larg, făcând afaceri mari, asigurându-și un trai luxos în complectă disconcordanță cu situația lor și în flagrantă contradicție cu legile moralei, sfidând pe bunii muncitori, modești și pașnici, cari privesc cu desgust în jurul lor, nădăjduind mereu o îndreptare, o altă rânduială ce veșnic întârzie...

In piață alimentele se scumpesc mereu pe fiecare zi. Ceapa a ajuns 12 lei kgr. și dacă găsești că e prea scumpă, negustorul îți spune în mod hotărât: „Dacă nu iei acum, peste câteva zile ai să plătești 20 lei pe kgr.!"

Pânzeturile, stofele și toate celelalte articole de prima necesitate s'au scumpit și se scumpesc mereu.

De dragul cartelurilor și trusturilor toate se scumpesc. Carnea s'a scumpit cu 2 lei la kgr., zahărul tot așa. Până și pânea noastră cea de toate zilele s'a mai scumpit cu un leu.

Nu știu cum, dar de câte ori se dă o luptă între morari—brutari, deoparte, și primărie de altă parte, edilii noștri studiază, dau comunicate, că pânea e prea scumpă în raport cu prețul grâului, al făinei și mâinii de lucru și toluși, noi cetățenii, suntem convinși din capul locului, că brutarii și morarii vor învinge.

In câteva zile totul se clarifică: până se scumpește și lupta încetează. Practica aceasta a lucrurilor par'că a ajuns lege și ea se repetă cu regularitate, la epoci anumite. Conducătorii municipiului rămân mereu bătuți... Și cetățenii care își pun mari nădejdi în alegeri, cu drept cuvânt se tot întreabă: „Ce înseamnă aceasta? Ce fac conducătorii?". Și întrebarea rămâne fără răspuns.

In felul acesta specula crește și cetățenii sulăr. Funcționarilor li se plătește acum salarul la două luni, un salar care nu mai poate acoperi nevoile actuale, nici chiar dacă s'ar plăti regulat, căci dările sporesc, prețul mărfurilor crește și toate merg în disconcordanță de par'că am fi de capul nostru. Mergem din ce în ce mai rău. Cât vom putea răbda? Ce fac conducatorii?

Const. Rollea

UN TRATAMENT CURIOS

Impotriva cancerului

Medicul francez Paulin, după mai mulți ani de cercetări în specialitatea cancerului, a ajuns să aplice acum un tratament destul de curios împotriva acestei boli. El a preparat un ser compus din sucul unor viermi și glonțuri, cu care face injecții în apropierea regiunei atinsă de cancer.

Medicul francez susține că în cazul când acest tratament nu aduce o ameliorare, cel puțin oprește înaintarea bolii. El a făcut numeroase experiențe și pretinde că a obținut rezultate favorabile, reușind să remedieze starea multor pacienți.

Tratamentul ciudat al doctorului Paulin urmează acum să fie verificat de o comisiune de specialiști.

Un nou raid cu zepelinul

la Polul Nord

Au trecut 7 ani decând s'a făcut ultimul zbor cu dirijabilul la Polul Nord. A fost nefericitul raid al generalului italian Nobile care s'a încheiat cu cunoscuta tragedie polară, și cu moartea celebrului explorator Amundsen.

Aceea tragedie a lăsat o impresie atât de deprimantă, încât de atunci nu s'au mai întreprins zboruri la Polul Nord. Iată însă că doi norvegieni Olaf Kalj și Hamm Linjen anunță că pregătesc un nou raid cu zepelinul în ținuturile arctice. Data plecării încă n'a fost fixată. Probabil însă că zborul se va efectua în cursul verei și vor participa peste 20 persoane experte în materie.

Cronica Externă

Manevra Germaniei

Temporizarea răspunsului — Paralelogramul forțelor din Occident — Abilitatea notei — Obstacularea păcii în Europa — Declarațiile d-lui Chamberlain

Du ă două săptămâni dela comunicarea textului convențiilor încheiate la Londra între Franța și Anglia, guvernul dela Berlin și-a amintit să remită Cancelariilor dela *Quai d'Orsai* și *Foreing Office*, nota-răspuns.

Germania a amânat răspunsul, sub pretextul unei cercetări mai amănunțite a situațiunei create prin convențiile franco-engleze.

Scopul nemărturisit al acestei tergiversări trebue căutat însă, în dorința Germaniei de a câștiga timp spre a putea obține eventualele noui concesiuni.

Că acesta este sensul real al celor două săptămâni de chibzuire, reesă clar din însuși conținutul notei germane.

Redactat în termeni de o galanterie aproape surprinzătoare nota nu cuprinde nimic precis în legătură cu punctele cardinale ale convențiilor la cari Germania trebuia să adere cel puțin în principiu.

Din contra, guvernul german prin nota remisă la Paris și Londra încearcă printr'o abilitate demnă de cel mai priceput diplomat, să producă o spărtură în solidaritatea manifestată, în ultimul timp, între Franța și Anglia.

Intr'adevăr, solidaritatea franco engleză consfințită prin pactul aerian de la Londra, constituie o grea lovitură pentru diplomația germană care conta pe reale simpatii în opinia publică engleză.

Incercarea Germaniei de a desolidariza Anglia de Franța nu are însă șorți de isbândă, guvernul englez dându-și seama că manevra Germaniei tinde la obstacularea păcii și la slăbirea frontului pacifist în Europa.

Mai mult încă, nota-răspuns a guvernului german va avea darul să înstrăineze și simpatiile de cari se bucură Germania la Londra.

Se știe într'adevăr că numai în urma insistențelor exprese ale guvernului englez, Franța a consimțit să mai facă un sacrificiu în favoarea Germaniei, recunoscând în drept situațiunea *de fapt* a înarmărilor germane, situațiune în flagrantă contradicție cu prevederile tratatului de pace dela Versailles.

Pentru menținerea păcii,

Continuare în pagina II-a

Din toată lumea

O casă furată. — In apropiere de orașul Whitney (Statele-Unite) fermierul american Stanley Pater își construise de curând o casă. După ce clădirea a fost complect terminată, proprietarul a plecat în alt oraș pentru câteva zile, spre a comanda mobilierul.

In acest timp și-au făcut apariția mai mulți bandiți travestiți ca lucrători. Ei au prezintat o dispoziție scrisă, prin care se ordona dărâmarea casei. In două zile clădirea a fost surpată până la temelie și întreg materialul încărcat în camioane.

Când proprietarul s'a reîntors, a rămas complect uluit. El a primit apoi o scrisoare, prin care este înștiințat că imobilul a fost furat de membrii bandei „Teroarea". Aceștia au căpătat ordin dela șeful lor, ca să... fure o casă. Era un fel de demonstrare a curajului bandei. Sînt într'adevăr extraordinari bandiți americani!

*

Sinucigaș de 83 ori. — Recordul sinuciderilor pare să-l fi deținut un anume Mathias Oven din Cardiff (Anglia). El a încetat din viață zilele trecute într'un spital din acel oraș.

Oven, în interval de patru ani, a încercat să se sinucidă nu mai puțin decât de 83 ori, utilizând tot felul de metode! Strenag, pistol, otravă, etc. In toate ocaziunile a fost însă salvat la timp.

Otrăvurile pe care le-a înghițit i-au lăsat însă urme în organism și omul, intoxicat și slăbit, a murit în spital. Astfel s'a stins „campionul sinucigașilor".

*

O căsătorie cu bucluc. — La Napoli s'a însurat acum câteva zile un tânăr anume Gabrielle Monzi. A doua zi după nuntă însă, tânărul a reclamat autorităților că atunci când a venit acasă și a ridicat voalul miresei, a constatat cu uimire că ea nu este fata aleasă, ci altă fată mai bătrână și mai urâtă.

Bărbatul susține că mireasa a utilizat acest truc, pentru a se putea mărita. Ea a angajat o fată tânără și frumoasă, care a pregătit legătura, iar la nuntă a venit fata tomnatică.

Nevasta însă tăgăduește, afirmând că soțul a inventat această poveste. Și acum rămâne de văzut, cum se va termina această căsătorie cu bucluc.

*

Privighetorile la radio. — Un dresor de păsările din New-York a aranjat un cor de privighetori. Păsărelele au fost instruite atât de bine, încât execută împreună un cântec armonios.

Corul de privighetori a fost adus la postul de radio și a cântat în fața microfonului. E pentru prima oară când se produce la radio un cor de păsărele.

ECONOMIILE

S'a anunțat că, din economii bugetare, nu se vor mai face numiri noi în magistratură. Consiliul superior se va limita să recomande câteva transferări.

Bine. Suspendarea numirilor în slujbe ar fi o măsură potrivită pentru oprirea inflației bugetare.

Dar nu se rezolvă chestia, cu aplicarea măsurei în magistratură. Aici, deobicei, numirile sînt puține, fiindcă posturile-s limitate. Rar dacă, din favoare, se înființează pe ici-colo, vre-un post de judecător, sau chiar o secție de tribunal.

Numirile supra-numerare se fac cu duiumul în administrație. La fiecare schimbare de guvern crește cifra funcționarilor și se umflă bugetul.

Aici ar trebui să se aplice suspendarea numirilor, pentru a obține într'adevăr economii și a ușura aparatul de stat. Dar tocmai despre asta nu se vorbește. Fiindcă partidele încă nu s'au decis să abandoneze acest debușeu de plasare a partizanilor.

Cetiți în pag. 4-a

ULTIMA ORA

Discuții și păreri

Anomalii din codul penal trecut

menținute și în noul cod

de Dr. I. POPESCU-BUCIUM

Nu trebue să fii prea învățat, ori specialist, pentru ca în multe chestiuni să observi anomalii grave, ce exclud cea mai elementară logică și cele mai categorice preciziuni ale științei și ale simțului realității.

Mă refer la legiuirile care privesc instinctul animal și respectarea independenței corporale a individului.

Instinctul se numește doar *animal*, tocmai pentru că el nu este de cît o manifestare fiziologică inevitabilă, aproape involuntară, a animalelor.

A pedepsi actele săvîrșite din anumite instincte nobile, cum e acel al conservării de sine, ca și acel al conservării speciei, ce este tocmai instinctul sexual, de importanță deci și mai superioară, este o formidabilă anomalie.

A pedepsi cu închisoare, sau altfel, actul rezultat al unui instinct sexual, cu consimțimîntul partenerei minoră, dar conștientă, proprietară absolută pe corpul ei,— eu o consider o anomalie; întru cât este rezultatul unei cerințe fiziologice precise a organismului animal, uman.

Numai în cazul când violențe reale ar interveni, spre exemplu o imobilizare forțată, atunci și-ar avea rost pedeapsa. Dar și atunci cu atenuări, tocmai din motivul că e în cauză instinctul sexual, căruia nu i-a putut rezista rațiunea.

Ce poate fi mai concludent decât relatările ce urmează? In epoca de dragoste a animalelor, peștii se prind cu mâna (în mări și oceane ei se prind în cantități fantastice).

Păsările sălbatece cele mai sperioase, de care în alte timpuri nu te poți apropia nici la 200 metri, în epoca iubirii se lasă prinse. Nu vor și eu cred că nu pot să se apere prin fugă, atât de contropită de instinctul sexual, le este judecata și instinctul de apărare a vieții.

Alte animale chiar mai superioare, se lasă omerâte, dar nu-și părăsesc partenera.

Acest instinct, este atât de puternic și la om, încât cel mai cult om și integru mintal, uneori nu poate rezista unui contact cu o bolnavă molipsitoare dela care știe că se va molipsi și pate își va periclita viața.

In timpul războiului am autopsiat cadavrul unei tinere femei, cu corp frumos, ce se împiedicase între sârmele ghimpate ale unui gard, pe un ger cumplit și neputându-se descurca de sârme, murise degerată și disgolită. Din corpul ei am colectat 20, 30 grame lichid înghețat care, analizat la microscop, a probat că au fost în cauză mai mulți indivizi. Există la parchet acest raport medicolegal al meu, la redactarea căruia am consultat prealabil și pe Pro-Dr. Bogdan reputatul și re-

Continuare în pagina II-a

5.000.000 DE FEMEI NU POT GREŞI

dacă aleg

această pudră de obraz

Un ten de o frumuseţe fermecătoare. Un lustru mat, moale al pielei, care ţine toată ziua. O drăgălăşie naturală care nu se alterează de vânt, de ploaie sau de transpiraţie la dansat. Acest efect îl garantează Pudra Tokalon, celebra Pudră de Paris.

Secretul procedeului brevetat după care se face Pudra Tokalon. Spumă de cremă, un minunat ingredient nou, se amestecă cu pudra cea mai fină, trecută de trei ori prin sită de mătase. De aceea Pudra Tokalon nu poate usca uleiurile naturale din piele, care nu devine aspră şi uscată cum fac pudrele ordinare.

Secretul îl cunosc de fapt milioane de consumatoare regulate din toate părţile lumii. Numai o producţie aşa de enormă dă fabricantului posibilitatea de a produce o pudră de calitate neîntrecută cu preţuri atât de moderate. Dacă nu sunteţi încântată de rezultate, vi se restituie banii pe deplin.

De vânzare la toate farmaciile, drogheriile şi parfumeriile din ţară. Noi preţuri reduse la Lei 45.

Tribunalul Jud. Iaşi s. III-a
PUBLICAŢIE DE VÂNZARE
Nr. 384 din 20 Februarie 1935

Tribunalul Iaşi secţia 3-a, în baza raportului Nr. 84 | 1935 al d-lui Jude Sindic al Trib. Iaşi, prin jurnalul cu Nr. 1077/1935 a autorizat Corpul Portărelilor Trib. Iaşi să efectueze formele de vânzare prin licitaţie publică, a averei mobilă, proprietatea falitului Constantin D. Marcoci din Iaşi strada Păcurari Nr. 15, compusă din: portofoliu evaluat de d. Jude Sindic la suma de lei 5.000 şi, din mărfuri (1900 litri vin recolta 1933 şi două butoaie goale) evaluate de expert la suma de lei 11.000.

Se încunoştiinţează că vânzarea şi adjudecarea acestor averi, vor avea loc în ziua de 28 Februarie 1935, la ora 13, în Camera Sindicatului Falimentelor Trib. Iaşi pentru portofoliu, şi la ora 15, pentru cealaltă avere, la faţa locului din Iaşi, str. Păcurari Nr. 15, unde se află depozitată; începându-se licitaţiile publice dela sumele la cari au fost evaluate, sus menţionate, cu facultatea d-lui Jude Sindic de a le începe şi de la sume mai mici, sub rezerva omologărei Tribunalului.

Dosar Nr. 5/1934
Preşedinte, M. EŞIANU
Portărel, V. Pamfil

Ing. KURT VORATH
specialist în radio
cu adresa în Str. P. RAREŞ 19 aduce la cunoştinţa onor. clientelei sale că a încetat de a mai colabora cu magazinul „Braşcu" şi atrage atenţiunea că nu este responsabil de lucrări greşit executate de alţii ce le au făcut sau le vor face în numele meu.

Dr. GANCEVICI
consultă
BOLI DE PIEPT
str. Lăpuşneanu No. 19
între orele 1—4 p. m.

CURA cea mai raţională cu unt de peşte
pentru copii şi adulţi e numai acea cu:

Aprobate de Consiliu Sanitar superior şi premiate

Unt de Peşte Iodoferat simplu WERNER
Tonic, depurativ, nutritiv. Recomandat contra anemiei, scrofulozei, gutei, reumatismului etc.

Unt de Peşte Iodoferat cu fosfor WERNER
special contra rachitismului, limfatismului şi reconfortant pentru copiii şi adulţi slăbiţi de munca intelectuală

Unt de Peşte Iodoferat cu mercur WERNER
Tonic depurativ şi curativ pentru sifilitici.

Pentru complectarea curei şi deplina ei reuşită; luaţi în acelaşi timp (înainte de masă) VIN TONIC WERNER

Depozit principal:
FARMACIA CONST. I. WERNER, Iaşi

Chiar atunci când preţurile scad sau se urcă
Parfumeria „Elefant"
rămâne cel mai eftin şi asortat magazin cu ultimele noutăţi cosmetice. Cumpărând „LA ELEFANT" sunteţi în curent cu moda parfumului şi artei de înfrumuseţare.

Scaun anevoios

PURGATIV TYP LAXATIV
CURĂŢĂ. DESFUNDĂ. PLĂCUT şi BINE
STOMACUL şi INTESTINELE

Antrepenori, Constructori!
Renumitul Var alb gras
de Fundul Moldovei şi Pojorâta
stins cca. 80 m³ la 10.000 kgr. vinde direct amatorilor
Intreprinderile P. SCHMILOVICI & Co.
Fundul Moldovei (Bucovina)

1.000.000
mărţişoare La „TIC TAC"
Lăpuşneanu 26

DOCTOR
I. SCHWARTZMAN
Fost asistent al clinicei din Paris
Boli interne şi de copii
Specializat în boli de inimă plămâni şi rinichi.r
Diagnosticul afecţiunilor de inimă cu aparatul Electrocardiograf.
Tratamentul tuberculozei pulmonare cu pneumothorax artificial
Tratamente radicale pentru varice, eczemeşi ulcer varicos
Consultă între 4—7
Str. Căpitan Păun 10. Telefon 11

Dr. N. N. DABIJA
Medic de Spital şi al Casei Asigurărilor Sociale
BOLI INTERNE ŞI RADIOLOGIE
Diagnostic şi tratament cu
Raze X
Tratamente electrice:
Diathermie, ultraviolete
băi de lumină, etc.
Consultaţiuni 1—3 şi 6—8
Str. Sft. Atanase No. 4 Iaşi

AVIZ
Renumita specialistă coafeuză
Domnişoara Roza
cu începere de azi lucrează la
Coaforul Junimea
PIAŢA UNIREI
împreună cu mult cunoscuta coafeuză *Doamna Poenaru*.

DOCTOR
A. Socolovschi
fost asistent la Spit. Colentina (Bucureşti)
Specialist în boli şi operaţiuni de NAS, GÂT şi URECHI
electroterapie, raze, curente de înaltă frecvenţă
Cons. 8½—9½; 12—2; 4—7
Iaşi, str. Cuza Vodă 42
vis-a-vis de Camera de Comerţ)

Mărţişoare
fine, cele mai frumoase, cu preţuri mici, la
Ceasornicăria Pistiner
Str. Lăpuşneanu 16

DOCTOR
A. Dascăl
Boli interne
Venerice şi Sifilis
Tratamentul blenoragiei la bărbaţi şi femei.
Diathermie urologică şi generală.
Consultaţii şi tratamente 7½—10 a. m. şi 2—9 seara.
Duminica 9—12 a. m.
Iaşi, str. Cuza Vodă 42
vis a vis de Camera de Comerţ

Epitropia Generală a Casei Spitalelor şi Ospiciilor Sf. Spiridon Iaşi

PUBLICAŢIE

Se aduce la cunoştinţa celor interesaţi că, în ziua de 6 Martie 1935 orele 11 a. m. conform Aprobărei Oficiului Central de Licitaţii Nr. 350215 15 Februarie 1935, se va ţine o nouă licitaţie în localul Epitropiei Generale, a Casei Spitalelor şi Ospiciilor Sft. Spiridon, situat în Iaşi, strada I. C. Brătianu Nr. 144 licitaţie publică pentru furnizarea păcurei, combustibil necesar Spitalului Central şi Institutului Grigore Ghica Vodă din Iaşi, cantitate până la 80 de vagoane.

Licitaţia se va ţine în conf. cu art. 88—110 incl. din legea contabilităţii publice, reg. O. C. L., normele publicate în M. O. No. 127 din 4 Iunie 1931 şi a Oficiului de Raţionalizare ale Ministerului Industriei şi Comerţului, şi condiţiunile prevăzute în caetul de sarcini.

Toate persoanele care vor lua parte la licitaţie, vor depune pe lângă ofertă şi o garanţie de lei 80.000 în numerar, ori efecte garantate de Stat, pe valoare de numerar la cursul zilei.

Ofertele se vor face numai în conformitate cu caetul de sarcini, care poate fi văzut în fiecare zi între orele 11—13 în localul Epitropiei, strada I. C. Brătianu Nr. 144, Serv. Technic.

Şeful Serv. Technic
Indescifrabil
Secretar, D. V. Samson

Medicament suveran

JAWOL

combate durerile: de cap, de dinţi, nevralgice, reumatice şi gripa

Manevra Germaniei

(Continuarea din pag. I-a)

Franţa a înţeles că sacrificiul care i se cere, trebuieşte făcut. Şi l'a făcut!

Acest gest a fost interpretat în justa sa valoare de cercurile engleze, unul din leaderii politicii engleze, d. *Austen Chamberlain* declarând că: „dacă Germania sau orice alt stat va respinge oferta făcută într'un spirit de sinceră prietenie, nu va avea dreptul să se plângă dacă se va găsi izolată şi dacă cei ale căror propuneri le refuza vor trage concluziile din acest refuz, luînd pentru protecţia lor măsuri de aparare *prin toate mijloacele cari stau la îndemână*".

Ceia ce s'a cerut Germaniei, era ca să accepte principial sau în totul convenţia bipartită dela Londra pentru securitatea aeriană.

In acest scop discuţiile au fost deschise, nu ca dela învingător la învins, ci ca dela *egal* la *egal*.

Era recunoaşterea vechiului deziderat al germanilor de a avea dreptul la egalitate de tratament în domeniul înarmărilor.

Germania avea deci putinţa, dacă înţelegea să sprijine opera de pacificare a Europei să accepte ramura de măslin ce i se întindea cu cele mai bune intenţii.

Răspunsul este însă abil, echivoc, neclar şi nesincer.

Germania visează Anschlusul, viseazu Memelul, Ucraina, coloniile,

Nu poate deci accepta să coopereze în mod sincer la opera *pozitivă* de pacificare pe care o întreprinde o guvernul dela Paris.

Domnii Flandin şi Laval, încurajaţi de rezultatele obţinute în Italia şi în Anglia, înţelegeau să transforme triunghiul „Paris - Londra - Roma" într'un paralelogram de forţe, cuprinzând şi Berlinul.

Deocamdată sforţarea lor a eşuat. Rămâne însă, mai puternică decât oricând alianţa dintre Franţa, Italia şi Anglia în faţa căreia se vor stărâma oricând veleităţile războinice ale naţional-socialiştilor germani.

Intr'adevăr, după cum s'a exprimat primul ministru francez dl. Flandin, „afirmaţiunea voinţei comune franco-engleze de a se organiza în contra războiului aerian, constitue *pasul decisiv* pe drumul păcii".

Obstacolele întâlnite azi pe acest drum, vor dispare, însă, în ziua în care poporul german îşi va putea exprima *liber*, voinţa de a conlucra cu naţiunea franceză pentru propăşirea omenirei, iar nu pentru distrugerea ei.

Av. Milton Gh. Lehrer

NOVAL
SUPRIMĂ DUREREA

Fiscul sechestrează mobilierul şi uneltele!

Cazul din Podul-Iloaiei

Ni se comunică din Podul Iloaiei că în ultimele zile s'a deslănţuit acolo (ca şi la Iaşi) o violentă prigoană fiscală. Un controlor ieşan însoţit de agenţi ai percepţiei de constatare şi de membri ai „Gărzii financiare" au aplicat eri şi alaltăeri zeci de sechestre comercianţilor şi meseriaşilor din acest târg.

Li s'au sechestrat obiecte casnice şi mobilieru', iar unora dintre meşteşugari li s'au aplicat sechestre asupra uneltelor de lucru, fiind astfel împiedecaţi să-şi câştige bucata zilnică de pâine.

De relevat că unor comercianţi li s'au aplicat sechestre pentru neplata ultimei rate trimestriale a impozitelor.

Procedeul sever al organelor fiscale a produs o legitimă agitaţie în rândurile locanicilor, care au hotărât să intervie la autorităţile judeţene pentru a se acorda păsuiri, dat fiind că în deobşte contribuabilii din P. Iloaiei se află totdeauna într'o situaţie critică, din pricina inundaţiilor anuale, care le distrug avutul şi proprietăţile.

REP.

Carnetele de contribuabili

Se aduce la cunoştinţa tuturor contribuabililor să se prezinte la Percepţiile respective, pentru a ridica carnetele de contribuabili, ce sunt obligaţi a le avea fiecare, conform art. 4 din legea evaziunei fiscale.

Contribuabilii care nu vor ridica carnetele şi nu vor avea toate operaţiunile la zi, sunt pasibili de o amendă de lei 500.

Citiţi zilnic Opinia

In cazul Diamant

Primim:

Domnule Director!

In articolul *„Pentru ce renunţă d. avocat Diamant la cultul mozaic"*, aţi publicat:

„Comunitatea israelită, în nicio ocazie n'a înţeles să utilizeze persoana d-sale în ce priveşte binele obştesc.

„Deasemenea nici în reprezintarea intereselor evreilor în ce priveşte drepturile lor politice".

Această scuză nu corespunde adevărului.

Pe dl. Carol Diamant l-am introdus în anul 1913 în mişcarea „Uniunei Evreilor Pământeni" (astăzi U. E. R). A fost acolo foarte activ, a luat parte la mai toate şedinţele ei. A făcut propagandă pentru U. E. P. a ţinut discursuri entuziaste pentru emanciparea israeliţilor (Posed în extenso cuvântările sale), a luat chiar cuvântul la sinagoga „Mare" din str. Socola, fiind puternic aplaudat de public.

(Intrunirea a fost prezidată de subsemnatul).

In 1918 a făcut propagandă la evrei pentru înscrierea în partidul naţional-liberal.

In Noembrie 1930 a prezidat — în sala şcoalei „Cultura" biroul electoral al comunităţii evreilor din Iaşi.

Am făcut d-lui Diamant de nenumărate ori propunerea să candideze la diferite demnităţi la Comunitatea israelită. D-sa a refuzat categoric, sub motiv că e foarte ocupat.

Carol Drimer

Conferinţe Instructive

pentru muncitorimea din Iaşi

— Medicul şef al oraşului printre muncitori

Potrivit cu dispoziţiunile Ministerului Muncei, inspectoratul muncei din localitate împreună cu centrul cultural al acestui inspectorat, au organizat un ciclu de conferinţe cu caracter educativ, pentru muncitorimea din Iaşi.

Prima conferinţă a avut loc la fabrica *„Textila"* dela Copou, fiind ţinută de d. doctor N. Cădere medicul şef al oraşului.

La ora 5 jumătate toţi muncitorii au fost convocaţi în sala cea mare a fabricei de către d-nii inginer Florian şi Frühling ajutor de primar.

D. dr. Cădere a vorbit muncitorimei despre însemnătatea higienei fizice şi despre modul cum trebue muncitorul să-şi apere sănătatea, în fabrică, şi la gospodăria sa, — dând numeroase sfaturi şi îndrumări higienice.

Sinceritatea cu care medicul şef al oraşului a accentuat aceste poveţe, a făcut o foarte bună impresie asupra sutelor de muncitori cari au ascultat totul cu o deosebită atenţiune. Când dl. dr. Cădere a terminat, muncitorii şi-au exprimat dorinţa ca D-sa să mai vie în mijlocul lor şi să le vorbească despre gripă şi tuberculoză.

Dl. Inspector Ciurea a mulţumit d-lui dr. Cădere pentru poveţele date muncitorimei.

A doua conferinţă va fi ţinută de dl. dr. P. Zosin, — după care vor urma altele cu caracter profesional.

Joi 28 Februarie
BALUL MEDICINEI
în saloanele Cercului Militar

Anomalii din codul penal trecut menţinute şi în noul cod

(Continuare din pagina I-a)

gretatul Medic legist de odinioară al Iaşului.

Pare toţi acei barbaţi au fost nebuni? Cu siguranţă că nu. Dar instinctul sexual la ei în împrejurările acele, a fost superior raţiunei, împrejurare, care, caşi altele, probează că acest instinct este chiar mai exagerat la om, ca la alte animale.

Barbaţii unor specii de animale mai inferioare, sunt omorâţi de femeile lor, imediat după actul sexual. Barbaţii aceştia ştiu precis soarta ce-i aşteaptă, şi totuşi se aruncă irezistibil în braţele ucigătoarelor lor.

Deci, când acest instinct există şi la proporţiile subsumar arătate şi certe, absolut la toate animalele, până la punctul că întuneca uneori instinctul de aparare şi conservare de sine, este oare de admis ca numai omul singur, deşi animail şi el, să facă excepţie de la regula generală?

Hotărât, nu!

In noul cod s'a admis în principiu punctul de vedere ce arăt, cu adulterul, care a fost scos de sub pedeapsă.

Actele ce rezultă din instinctul de conservare a individului, dar mai ales acel ce rezultă din instinctul de conservare a speciei, instinct mai superior în grad şi care este instinctul sexual, ca ultimă expresie a luptei pentru conservarea speciei,— *nu pot fi anomalii.*

Anomalii sunt tocmai legiferările care se opun acestor instincte nobile. Şi aceasta probează arierarea şi lezuitismul milenar.

Iar legiferările vor rămânea fără efect real, căci natura nu poate fi împiedicată în cursul ei; *sau asemenea legiferări vor avea efect dăunător pentru specie.*

Dr. I. Popescu-Bucium

O explicaţie în jurul unei reclamaţiuni

Primim:

Domnule Director,

Subsemnata Lucia Vesbiansky proprietară, domiciliată în Comuna Bucium, jud. Iaşi.

Având în vedere informaţia apărută în gazeta „Opinia" No. 8307 | 934 sub titlul „Un tânăr reclamă o fată că i face.. propuneri ruşinoase"—vă rog să bine-voiţi, a însera în ziarul D-tră—că reclamaţiunea a fost făcută de către Sandu C. Mustaţă, drept răzbunare în urma unei reclamaţii făcută de subsemnata înainte cu două săptămâni, la Parchetul de Iaşi—contra acestuia,—pentru lovivi şi ameninţări, constatate prin certificatul medical al d-lui medic legist al Parchetului Iaşi şi care reclamaţie se află în curs de cercetare.

Vă mulţumesc, pentru ospitalitatea acordată acestor rânduri şi vă rog, să primiţi considerăţiunea mea.

Lucya Vesbiansky

Către ofiţerii în rezervă

Soc. „Regele Carol al II-lea" Iaşi

CONVOCARE

Domnul General de Divizie Ioan Popovici roagă pe bunii lui camarazi de război, să se adune în ziua de 22 Febr. a. c. ora 17 la „Cercul Militar" unde le va comunica toate lămurirele relative la soarta pensiilor şi unile intervenţii făcute de d-sa la Bucureşti.

Secretar *Maior Gh. Bogdan*

Şedinţa ştiinţifică

a Soc. „Arhiva"

Sâmbătă 16 Febr. ora 6 p. m. a avut loc a II-a şedinţă, a Soc. istorico-filologică „Arhiva", sub preşedinţia d-lui prof. I. Bărbulescu. Au luat parte d-nii prof. G. Pascu, D. Gazdaru, N. Bejenaru, D. Gafiţeanu, N. Smochină, Gh. Ungureanu, V. Gr. Chelaru, etc. precum şi un mare număr de studenţi.

Şedinţa este deschisă de d. prof. I. Bărbulescu, care arată însemnătatea ce o are această societate prin activitatea-i ştiinţifică în domeniul filologiei şi istoriei.

Urmează comunicările: Dl. *Gr. Gr. Scorpan*: în „Valoarea simbolică a Luceafărului", face o subtilă analiză a concepţiei poetului despre geniu şi o aspră critică acelora ce au trunchiat valoarea simbolică a „Luceafărului".

Comunicare ce un fragment dintr'un studiu mai mare.

Dl. prof. *A. Mesrobeanu* aduce date noi pentru cunoaşterea vieţii Domnitorului Mihnea III-a. Comunicarea D-sale se bazează pe cercetările personale întreprinse la Arhiva Vaticanului.

Dl. prof. univ. *Şt. Berechet* face două comunicări: Despre un dicţionar neogrecrom, în manuscri pe care D-sa îl datează cam dela începutul sec. XVII, şi despre importanţa unui Catavesier româno-greco-slav din sec. XVIII.

Ambele cărţi sunt proprietatea institutului de istoria Dreptului vechi rom.

Şedinţa viitoare va avea loc la 2 Martie, ora 6 p. m.

Se desfiinţează catedre la Academia de Muzică

Un protest al intelectualilor ieşeni

Se pune în discuţie încă o interesantă problemă a Iaşului, a Iaşului cultural, despre care a vorbit frumos în şedinţa de aseară a sindicatului ziariştilor profesionişti d. Frimu, vice-preşedintele sindicatului.

Dar fată chestiunea.

E vorba de Academia noastră de muzică. Se aplică pentru Iaşi un tratament special.

Dacă o catedră devine vacantă, ea se suprimă. Astfel s'a suprimat catedra de oboi, o dată cu retragerea la pensie a d-lui Aurescu. A murit S bianu şi catedra ocupată de regretatul profesor a fost desfiinţată.

Au rămas numai două clase de piano, absolut insuficiente pentru Iaşi, care dă la piano un mare contingent de eleve şi elevi.

Una din aceste catedre, avea ca titulară pe d-na Căpăţână, soţia consilierului dela Inalta Curte de Casaţie, fiind suplinită de d-na Ciolan, de unde ce d-na Căpăţână nu se poate deplasa la Iaşi.

Or, o catedră a devenit vacantă la Academia de muzică din Bucureşti şi cu bună dreptate, ea va fi ocupată de d-na Căpăţină.

Dar ca vină poartă Iaşul, pentru a se desfiinţa, după cum se vorbeşte, catedra de piano, ocupată titular de d-na Căpăţână şi suplinită de d-na Ciolan?

Desfiinţarea catedrei ar însemna o degradare a instituţiei ieşene, căci academia ieşană nu poate rămâne cu catedre reduse.

Intelectualitatea ieşană s'a sesizat de chestiune şi e hotărâtă a reacţiona. DAN

O crimă sălbatică din răzbunare

Mama şi copilul oribil mutilaţi

Orhei 21.—O oribilă crimă s'a înfăptuit în judeţul nostru.

In com. Vaprava locuia bogătaşa Ioana Soroceanu cu băiatul ei Macarie, în etate de 12 ani.

In sat circulau zvonuri suspecte despre proveniența averii văduvei.

Azi dimineaţă, vecinii au observat că nici văduva, nici băiatul nu dau semne de viaţă.

Vecinii au forţat uşa şi au găsit pe femee şi fiul ei, morţi.

Cadavrele sânt oribil mutilate.

Până în prezent nu s'a putut stabili mobilul crimei. Deoarece din casă nu s'a furat nimic, se crede că ar fi vorba de un act de răsbunare. *Cor.*

Cum s'a otrăvit d-na Arghiriade

Starea sinucigaşei este gravă

D-na Blanche-Eliza Arghiriade, soţia d-lui Arghiriade, profesor de liceu din Iaşi, a încercat să se sinucidă, înghiţând 10 pastile de gardenal (somnifer). In stare gravă, sinucigaşa a fost transportată la Spitalul Sf. Spiridon şi internată în clinica III medicală a d-lui prof. Enescu.

Asupra cauzelor care au determinat-o la acest gest, nu se ştie nimic precis. După unii, cauza ar fi divorţul.

Alaltăeri seara, d-na Arghiriade a avut un acces puternic de nervi. Soţul ei era plecat la Bucureşti.

Ea s'a dus în odaia soţului şi găsind o cutie cu gardenal, a luat toate pastilele şi le-a înghiţit.

După o oră, a căzut într'o stare de letargie, stare în care a fost găsită după 24 ceasuri, adică aseară, de cunoscuţii d-sale, care veniseră s'o viziteze. Sinucigaşa a fost transportată în grabă la spitalul Sf. Spiridon, unde a rămas internată.

Starea sa continuă a fi gravă.

D-na Arghiriade a lăsat nişte scrisori, în care-şi motivează gestul.

Vg.

Şedinţa de aseară

a sindicatului ziariştilor

Comitetul „Sindicatului ziariştilor profesionişti" s'a întrunit aseară în şedinţă plenară sub preşedinţia d-lui C. R. Ghiulea.

S'a dat citire telegramei trimisă de I. P. S. S. Mitropolitul Nicodem, cu următorul cuprins:

„Mulţumesc pentru onoarea ce-mi faceţi proclamându-mă preşedinte de onoare al Sindicatului ziariştilor din Iaşi şi doresc sindicatului şi presei tot sporul bun".

Mitropolit Nicodem

*

Comitetul a luat hotărârea să precizeze că Balul Presei ce va avea loc la 9 Martie e organizat numai de „Sindicatul Ziariştilor profesionişti" singura organizaţie de presă legal recunoscută din Iaşi.

*

S'au luat apoi în discuţie propunerile formulate de Sindicatul ieşan în vederea întocmirei unui ante-proect de lege pentru reglementarea profesiunii de ziarist.

S'au rezolvat diferite chestiuni curente în legătură cu activitatea sindicatului.

Lucrările Parlamentului

20 FEBRUAR

CAMERA—*D. Căpăţîneanu* a vorbit la legea cooperaţiei.

Fiind întrerupt de d. Barberian, s'a produs un incident violent. A intervenit şi d. Madgearu. Liberalii şi naţional-ţărăniştii se invectivau reciproc.

Scandalul luînd proporţii, preşedintele a suspendat şedinţa.

La redeschidere, d. Căpăţîneanu şi-a continuat discursul.

*

SENATUL.—D. *Alfons Herovanu* arată că în repetate rânduri a relevat că nu se respectă repaosul duminical. Cere măsuri serioare.

D. ministru *Nistor* răspunde că a ordonat aplicarea strictă a legii.

D. subsecretar de stat *Leon* anunţă că s'au luat măsuri contra speculei cu alimentele.

D. *Toni Iliescu* şi-a continuat apoi expunerea asupra noului cod penal.

Cazul interesant al unei domnişoare din Iaşi

Neacomodare cu autoritatea părintească

Un caz interesant este viu comentat în unele cercuri ieşene.

Să relatăm faptele.

In str. Scoala 134 locueşte bătrânul Şuiim Rand, proprietarul unei fabrici de oţet.

Una din fiice, anume Clara, astăzi în etate de 18 ani, nu se putea acomoda mediului prea bigot din casa părintească.

Din această pricină, tânăra Clara Rand era mereu dojenită de mama ei, care nu putea admite atitudinea degajată a copilei.

In ultimul timp a survenit un fapt care a contribuit la ceartă dintre mamă şi fiică să devie mai acută.

Clara Rand, ce urma la şcoala profesională „Steaua", a fost oprită de a mai frecventa cursurile, pentru că părinţii, oameni cu stare, nu puteau admite ca fiica lor să înveţe croitoria cot la cot cu copii oamenilor nevoiaşi. Fata s'a opus, dar fără rezultat.

Văzând că nu se poate acomoda cu educaţia părintească şi-a făcut un mic bagaj şi acum o săptămână a părăsit locuinţa părintească. Ea a lăsat o scrisoare prin care arăta suferinţele sufleteşti ce le îndură: deci s'a fdecis să plece la Bucureşti, unde va lucra croitoria. Clara Rand scria că dacă se va încerca readucerea ei la Iaşi, se va sinucide.

Această întorsătură a lucrurilor a impresionat pe părinţi. Fără a cere concursul poliţiei, familia Rand a plecat la Bucureşti şi după câteva zile de cercetări au descoperit-o pe Clara şi au redus-o Luni la Iaşi, cu toate protestările ei.

Clara Rand refuză orice alimentaţie şi în prezent se află în a treia zi de grevă a foamei. Părinţii se tem că tânăra să nu-şi pună în aplicare planul funest şi din această cauză au luat precauţiuni.

Cazul a provocat impresie în cercurile ieşene unde familia Rand este bine cunoscută. *Ly.*

Un tînăr reclamă

că a fost maltratat la poliţie

Tânărul Avram Glück din Str. Labirint, de profesiune funcţionar comercial, a prezentat eri parchetului următoarea reclamaţie:

Acum câteva seri se întorcea de la o familie, pe Str. Sft. Lazăr.

La un moment dat, a fost acostat de 3 cetăţeni, cari în prealabil l'au urmărit o bucată de timp; apoi fără de nici un motiv l'au luat la bătae conducându-l la circumscripţia II-a poliţienească.

Aici tânărul a fost pus în faţa unei declaraţii şi obligat să semneze o serie de fapte de cari nu se ştia vinovat. Şi anume a fost silit să semneze că a încercat să fugă sărind peste un gard şi că venea dintr'o casă dărăpănată din acel cartier unde a avut o consfătuire cu alţi tineri (în realitate reclamantul venea de la familia Weitzman din str. Sft. Lazăr).

La refuzul lui de a semna declaraţia, tânărul a fost din nou bătut şi reţinut la poliţie.

Dl. A. Glück a cerut justiţiei să dispue o anchetă pentru a se stabili motivele arestărei sale, întrucât de la acea dată d-sa este bolnav.

Parchetul a ordonat cercetări. *z. d.*

O centrală la Iaşi

a Cooperativelor de Credit mărunt

Am relatat că acum câteva zile s'a ţinut la Chişinău o conferinţă a delegaţilor tuturor băncilor-cooperative de credit mărunt din ţară, în scopul fuzionării acestor institute bancare.

Din Iaşi a luat parte d. dr. D. Frühling preşedintele consiliului de adeţie a cooperativelor de credit mărunt din localitate, care a participat efectiv la desbateri.

Intors din Chişinău dsa ne-a comunicat câteva interesante amănunte asupra celor discutate. Obiectul principal al desbaterilor a fost fuzionarea celor 72 cooperative de credit mărunt din Basarabia, Ardeal, Bucovina şi Vechiul-Regat sub egida unei conduceri centrale unitare. Propunerea a fost în principiu aprobată, fiind dictată şi impusă de noua lege bancară.

Capitalul social total al centralei cooperativelor de credit mărunt ar fi de 40 milioane lei.

După toate probabilităţile centrala cooperativelor îşi va stabili sediul la Iaşi, pentrucă Iaşul formează un punct geografic potrivit între Basarabia şi Vechiul Regat. ROS.

Conferinţa de aseară

a d-lui prof. Ioan Botez

„Iniţiativa particulară şi spiritul democratic în expansiunea imperiului britanic", este titlul conferinţei ţinută aseară de d. profesor senator Ioan Botez, în sala „Sfatului Negustoresc".

Conferenţiarul primit cu aplauze, face la început un istoric al expansiunei poporului englez. D-sa accentuiază mai mult asupra spiritului democratic al britanilor, arătând că englezii, cari au făcut primii paşi în democraţie, vor şti s'o apere în toate timpurile.

D. prof. Iancu Botez, a fost felicitat de public. Arm.

Cum aplică fiscul sechestrele

Protestul justificat al unei funcţionare

Binevoiţi vă rog a da loc, printre coloanele ziarului Dvstră, următoarei plângeri contra modului de punerea sechestrului de către agenţii fiscali. Subsemnata sunt funcţionară. In lipsa mea de acasă eri 20 Februarie orele 9 s'au prezentat la domiciliul meu patru agenţii fiscali, intrând în casă în mod samavolnic, bruscând servitoarea ce protesta că aici stă d-na Leon nu Doamna pe care o caută ei.

Agenţii au procedat la sigilarea obiectelor din cameră, lăcând-o mincinoasă, pe servitoare, şi afirmând ca dumnealor ştiu că nu mă numesc şi Leon şi Popescu! Se vede că Stan şi Bran la agenţii fiscali e una şi aceiaşi persoană ??

Mă întreb, oare n'ar fi mai bine ca Domnii Şefi ce-i trimet a executa aceste sechestre, să le facă întâi o şcoala, o educaţie de cum trebuie să se prezinte la un contribuabil, să fie manieraţi, chiar de întâlnesc şi o servitoare? Să-i înveţe cum să procedeze în cazul când nu găsesc stăpânul acasă, şi să nu aplice sigiliile fără rost. Iar dacă contribuabilul e funcţionar nu e oare mai simplu a se proceda la punerea sechestrului pe leafă, de cât pe obiectele din casă?

In acest mod s'ar evita şi neplăceri ce ajung în cele mai multe cazuri la incidente regretabile şi caraghioase în acelaş timp, când este sechestrată o persoană alta decât cea în drept, numai ca domnii agenţii ai fiscului să pară zeloşi în slujba lor, căutând a se desface de hârtiile ce li sunt încredinţate ori în ce casă le eşă înainte şi fără să-şi ajungă scopul pentru care sunt întocmite aceste hârtii.

Cei în drept sunt rugaţi a lua măsuri necesare.

Primiţi etc.

Ana El. Leon
funcţionară Direcţia Regională P. T. T. str. Lascar Catargiu 35 vila 47

Informaţii

x *Sindicatul brutarilor* aşteaptă ordonanţa municipiului privind preţul pâinei, ca s'o atace deîndată la Comitetul local de revizuire.

x Tribunalul a respins cererea de declarare în faliment a comerciantului Manase Alter Zeilic din Str. Sft. Lazăr.

x D. N. O. Mărgărint, preşedintele Camerei de Muncă, aduce la cunoştinţa meseriaşilor că pot trece pe la această instituţie, pentru a căpăta relaţiuni în ceiace priveşte declaraţiile de impunere fiscală.

Un sfat preţios celor cari au suferit de gripă

Aţi fost şi dv. bolnav de gripă! Acum mergeţi spre bine, dar vă simţiţi grozav de istovit, vă doare capul sau aveţi gura amară, dureri de şale, etc.

Toate acestea arată că organismul dvs. este încă otrăvit de toxinele gripei, pe cari intestinele şi rinichiul obosite de boală, nu le pot elimina.

Aceste otrăvuri, predispun pe convalescent să capete alte boli, sau chiar să fie întors de gripă.

Evitaţi consecinţele grave şi grăbiţi-vă însănătoşirea prin:

Ceaiul Cisbey

Laxativ şi depurativ ideal compus numai din plante! Acţiune binefăcătoare asupra tubului digestiv, asigurând seaune; întăritor pentru intestine, ficat şi rinichi; curăţă sângele, eliminând toate produsele toxice din organism.

E delicios de băut, chiar fără zahăr.

Lei 50 cutia de 100 gr. la toate farmaciile şi drogheriile din ţară.

Depozitul pentru CEAIUL CISBEY: Bucureşti III, Str. Toamnei 103.

Cereţi monstre gratuite!

TRAGEREA premiilor gratuite
ALE ZIARULUI „OPINIA" va avea loc în sala TRIANON
Duminică 3 Martie 1935

AZI la ROXY DOUĂ filme şlagăre tot cu 12 şi 8 lei
WILLY FRITSCH, PAUL HORBIGER şi IDA WUST
Dragoste de altă dată
Al doilea film **Gata la comandă cu Wil'y Forst**
Acelaş program duminecile de Sâmb. şi Dum. cu 8şt 6 lei intr

PERDUT certificat de c. II secundară No. 881 din 29 August 1934 eliberat de Gimnaziul Ştefan cel Mare pe numele Gheorghe Popa.
Il declar nul şi fără valoare în mâinile oricui s'ar găsi.

PIERDUT Buletinul Biroului Populaţiei din Iaşi şi carta-chitanţa de la Corporaţia Iaşi pe numele Marcus Rosenberg strada Venerei No. 8.
Cine le va găsi şi nu le va depune autorităţilor poliţieneşti şi va uza de ele va suferi consecinţele legii. Acestea se declară nul.

DE VANZARE urgent loc 300 m. p. cartier Copou vis-a-vis Vidraşcu. Preţ convenabil. A se adresa: Cosma str. Carol 37.

DOCTOR
D. Brănişteanu
Asistent Universitar
— Medic de Spital —
Boli interne
(Roentgen-Diagnostic)
Consult: 2-5 şi după rendez-vous. Str. V. Conta 18

„Crema de lăcrămioare"
(Izvorul frumuseţii)

Nu mai există pistrui!...
Adio! Sbârciturile feţii
Pete şi coşuri pe faţa oricui
Dispar, dând loc frumuseţii.

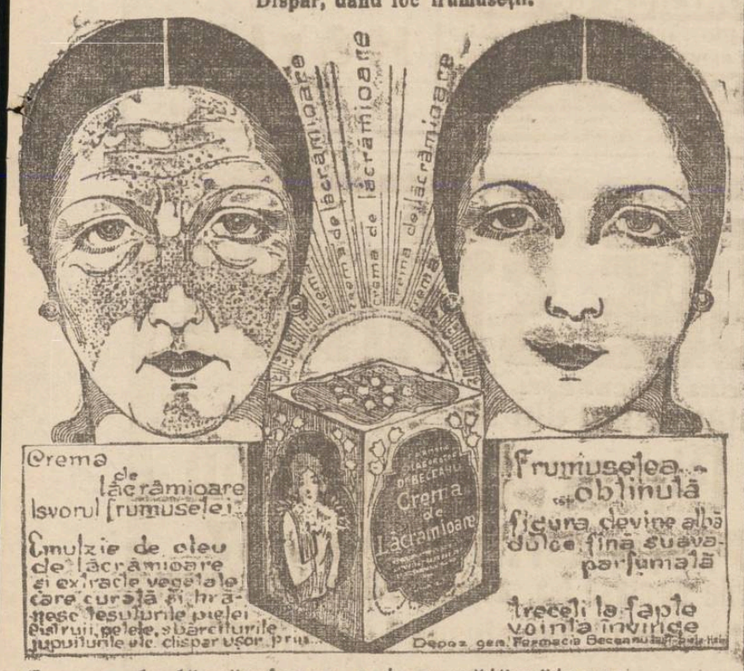

Crema de lăcrămioare este nevătămătoare
Veritabila „Crema de lăcrămioare" se vinde numai la
Farmacia Dr. Beceanu Piaţa Halei Iaşi

TEATRUL CINEMA PHOENIX
Vineri 22, Sâmb. 23 şi Duminică 24 Februarie
Deschiderea stagiunei teatrale
cu apariţia renumitului teatru de artă din străinătate
Bonzo cu concursul şi sub conducerea renumitului actor şi regisor, favoritul teatrelor din Paris, Berlin şi Riga, ALEX. WERNER

Debutul renumiţilor artişti europeni:
MARIA BACLANOW prima balerină dela Opera din Riga
VALENTIN JEGLOWSKY maestru de balet „ „ „
DUO ORLANDO'S dela Folies Berger din Paris
A. FLORESCU comic şi cupletist, favoritul Capitalei
THEO DOREL diseur, fost primtenor în comp. operete Leonard
TATIANA TISLEAKOWA primadona Operei din Varşovia
DAGMARA DAGAROWA actriţă de operetă
A. SCIUROWSKI vestit cântăreţ de operă
A. WOLENZO renumita actriţă

Maestră concertatoare *N. Gobjila Stoianowa* şi conducerea muzicală *J. Zhon Poleacov.* Regiziter T. Hodacow.

Decoruri schiţate de pictorii: *E. Malişcw* (Riga), *N. Sachie* (Varşovia şi *A. Blumenfeld* (Paris).

Programul se complectează cu două mari premiere

Dragoste însângerată cu FR. MARCH şi CLAUDETTE COLBERT
Al doilea film: ***Doamna flirtează***

In primul program: „Prologul", „Rugăciunea orientală", Don Quichote", „Ceasuri pe cămin", „Mephisto", „Grotesc Orlandos", „Theo Dorel", „Regina Hoaţelor", „Adăparea cailor la ţară", „Dansul dantelelor". Actualităţi de comicul A. FLORESCU.

Programul de cinema începe la ora 3 şi teatrul în continuare la 6 jum. iar seara teatrul la 9 jum.

MAGAZINUL GRĂDINARILOR Telefon 478
Depozit de seminţuri de legume, flori şi furage
Iaşi, Piaţa Halei 15—17 **ALTER MICHEL**
Aduce la cunoştinţa onor. clientelă că pentru anul 1935 a pus la dispoziţie un bogat asortiment de seminţuri de legume diferite varietăţi dela cele mai renumite case din străinătate. Sfecle de vite Mammuth şi Eckendorf, Gazon original englezesc. Sămânţă de lucernă şi trifoi cu certificate de analiză aprobate de Onor. Ministerul de Domenii şi Camera de Agricultură.

ULTIMA ORĂ

Tot chestia pâinii

Brutarii amenință cu greva

Ei vor face un ultim demers la primărie

Organele de control ale Municipiului au lucrat ieri energic pe teren.

Au fost inspectate majoritatea brutăriilor din oraș, insistându-se în special asupra celor dela periferie. S'au confiscat sute de pâini, fie pentru lipsă la cântar, fie din pricina calității care lasă de dorit.

S'au dresat și unele contravenții.

•

Brutarii au trimis emisari în orașele Moldovei, pentru a aduna date asupra prețului făinii și al pâinii.

Eri la o nouă consfătuire pe care au ținut-o brutarii, au decis să atace ordonanța comunală la Comitetul local de revizuire.

Motivul: prețul pâinei negre este prea mic față de prețul făinei.

•

Azi d. Ionel Frühling va inspecta morile și va lua probe de făină.

Analiza va dovedi dacă extracția este aceea prevăzută în noua ordonanță.

•

Brutarii vor face Sâmbătă un nou și ultim demers pe lângă d. O. Racoviță, căruia îi va cere abrogarea ordonanței.

Dacă se vor lovi de un refuz, atunci vor înceta lucrul.

O grevă fiind imminentă, autoritățile trebue să fie atente.

Rex

Știri polițienești

Spargere îndrăzneață

la o cârciumă din Nicolina

In cursul nopții, niște răufăcători s'au introdus prin spargerea ob'onului în localul de cârciumă al d-lui Mendel Taubes din str. Nicolina 165.

Hoții și-au însușit întregul stoc de produse C. A, M. în valoare de peste 20 mii lei și 60 sticle cu spirt și rachiu, precum și o sumă de bani din sertarul tejghelei.

Se fac cercetări,

Cazul curios al unor elevi.—La comisia 3-a au fost conduși elevii Valeriu Sandovici din str. Tăutu 10 și Ioan Petcu din str. Zugravi 4, ambii dela gimnaziul „Alex. cel Bun".

Ei au fost găsiți pe str. Ștefan cel Mare, cu steaguri roșii în mână.

Furturi. — In cursul nopții s'au comis furturi de obiecte casnice la d-nii D. Scutariu din str. Plicerilor 2, P. Hart din str. Ștefan cel Mare No. 10, V. Ștefănescu din str. Stejar 33 și M. Zalman din str. Aron-Vodă 36.

Incendiul de aseară

dela boiangeria Nimovitz din str. Sf. Lazăr

Un incendiu a isbucnit aseară la boiangeria d-lui J. Nimowitz, instalată în imobilul Spectorman din str. Sft. Lazăr 63.

Focul a distrus o bună parte a văpsitoriei, precum și o cantitate de mărfuri, ce era depozitată în magazii. Flăcările au fost localizate de secția I-a de pompieri, la ora 10 seară.

Pagubele ating suma de vre-o 500.000 lei, iar fabrica era asigurată pentru aceiaș sumă la soc. „Agricola".

In vederea anchetei a fost citat la poliție d. Nimowitz, proprietarul boiangeriei.

Cercetările făcute azi dimineață de d. comisar Pop dela circ IV-a, au stabilit că focul a luat naștere dela uscătoria vopsitoriei situată la etajul I.

REP.

Iarna în Bulgaria

Sofia 21.— Gerul a ajuns ieri la 32 grade sub zero.

Circulația căilor ferate este perturbată. Epidemia de gripă a luat proporții mari.

x **Contra durerilor musculare, articulare, sciatice** de natură reumatică sau gutoasă, întrebuințați **Frantzbrandwein Mentoformic Dr. Ratianu** aprobat de Consiliul sanitar Superior. Alină durerile redând buna dispoziție. Depozit Farmacia Dr. Ratianu Iași, Cuza Vodă 48.

Un convoi de căruțe

atacați de bandiți

Drumeții jefuiți și grav maltratați

Chișinău 21.—Un îndrăzneț atac banditesc s'a comis aseară în apropierea orașului. Mai mulți țărani cari se întorceau acasă cu căruțele lor, au fost opriți de câțiva tâlhari mascați. După ce i-au jefuit de banii pe cari locuitorii îi aveau asupra lor, bandiții i-au maltratat, i-au legat și i-au aruncat într'un șanț.

Abea dimineață victimele au fost găsite de trecători. Țăranul Valentin are țeasta sfărâmată. Țăranul Șendrea are o rană adâncă în regiunea cefei.

Starea victimelor e foarte gravă. Autoritățile au pornit în căutarea bandiților. Cor.

Germania cere

noui avantaje militare

Londra 21.— Ziarele înregistrează zvonul că guvernul german are intenția să ceară desființarea zonei demilitarizate din Rhenania. Și are planul să înființeze acolo câteva aerodromuri.

Paris 21.—„Echo de Paris" află că, în anul trecut, Germania a construit 200 avioane de recunoaștere, 90 avioane de vânătoare și 150 avioane de bombardament.

Mare incendiu la Hollywood

New-York 21.— La Hollywood, blokhausul „Voltaire" în 7 etaje a fost distrus de incendiu. Au ars și apartamentele luxoase ale unor stele de cinematograf.

Pagubele sânt de milioene.

Cu prilejul operațiilor de localizare, câțiva pompieri au fost răniți.

Cazul dramatic

al unui copil ieșan

Neglijat de părinți, el vagabondează pe străzi

Un caz impresionant s'a întâmplat astă-noapte în cartierul Nicolina. La ora două noaptea a fost găsit în localul brutăriei Marcu Gold din str. Nicolina 43, băiatul David Marcovici din str. Aneduc 6, în etate de 8 ani.

Copilul a fost adus spre cercetare la comisia II și fiind interogat de d. comisar Filip, i-a povestit chinuita sa viață la o etate așa de fragedă.

Astfel el a declarat că tatăl său este pungaș de buzunare și ca atare nu-i dă nici o creștere.

Nici mama lui nu se interesează de educația băiatului, pentrucă mai are vreo 4—5 copii. Lipsit de orice ajutor și de multe ori lihnit de foame, copilul este nevoit să cutreere străzile și să implore mila trecătorilor.

Se pare că în ultimul timp băiatul a căpătat înclinațiuni spre furturi.

El va fi probabil internat într'o școală de corecție.

Intrunire politică

Duminică, ora 5. p. m. în localul clubului Național-Țărănesc din str. I. C. Brătianu 76, a avut loc o mare întrunire publică, prezidată de d. Eduard Rudiblou, la care au participat d. prof. Zane, vicepreședinte al organizației Iași, d. Tr. Ionașcu, d. Jacotă și alți fruntași ai partidului.

S'a primit înscrierea unui numeros grup de comercianți și meseriași după care d. Eduard Rudiblau, președintele sectorului, a făcut o dare de seamă asupra organizației locale.

D-l M. Jacotă a făcut o expunere programatică; d-l Prof. Tr. Ionașcu a vorbit despre constituționalism, organizarea justiției militare și regimul muncitoresc în cadrul noului program al partidului.

Cel din urmă a luat cuvântul d-l Prof. Zane, care într'o rumoasă cuvântare, a expus situațiunea politică și economică a țării.

Furt la locuința

d-lui prof. Ionașcu

Un jaf s'a săvârșit astă noapte la locuința d-lui prof. univ. Traian Ionașcu din str. I. G. Duca 24.

Tânăra Maria Asipoaiei, care era în serviciul d-lui prof. Ionașcu, profitând de lipsa de acasă a stăpânilor, a spart șifonierele din dormitor și a sustras o însemnată cantitate de lenjuri și diferite obiecte de preț.

Furtul a fost descoperit azi dimineață. S'au întreprins cercetări și hoața a fost arestată. Ea se află în cercetarea d-lui comisar T. Raboveanu dela circ. III-a.

O explozie

în regiunea petroliferă

Ploești 21.—Din Moreni se anunță că conducta Soc. Astra-Română s'a deteriorat pe teritorul com. Nedelea (Prahova). O cantitate de gaze a pătruns în pivnițele locuitorilor.

Pe când un sătean intra în pivniță cu o lumânare aprinsă, gazele au făcut explozie. Casa a ars în întregime. O copiliță a murit; iar săteanul e rănit grav.

Quadrat Riga

Un document istoric

Galați 21.—Tânărul Gheorghe Zapolschi din str. Victor Macri 50, a găsit un document istoric care poartă semnătura Voevodului Mihai Racoviță și datează din anul 1710. Documentul este însoțit de un ordin al Inaltei Porți.

Informații

x **Cea mai nouă surpriză pe care Secc o face ieșenilor e o colectură a Loteriei de Stat: Colectura Socec.** 1

x Printr'o nouă mișcare a personalul i polițienesc, domnii comisari Ciuceanu și Streja, au fost readuși la biroul judiciar.

x La triajul vagabonzilor din str. Anastasie Panu 71, a sucombat deținutul Pavel Dumitriu, bolnav de gripă infecțioasă. Cadavrul a fost transportat la morga Spiridoniei.

x **Dr. Brener** *specialist mamoș*, boli de femei. *Cons.* 2—8 d. m. în str. Banu 8

x **Moartea unui preot.**— La Spitalul Izolarea din localitate, a sucombat azi dimineață, preotul Teodor Nichituș din comuna Andrieșeni (Iași), ginerele fostului deputat naț. țărănist Gh. Ciobanu.

x Pentru *Monitorul Oficial* orice fel de publicațiuni, pierderi de acte, bilanțuri, cifrii etc. se primesc la Opinia, Iași, str. Lăpușneanu 37.

x Păziți-vă contra gripei întrebuințând ca preventiv un cachet pe zi din ANTIGRIPALELE WERNER. 4

x Sâmbătă 23 Februarie are loc în saloanele Orfelinatului Evreesc „Balul Oriental" al Spitalului Israelit costumat și necostumat.

In chestia revenirei

ex-Kaiserului în Germania

Berlin 21.—In chestiunea demersului ex-Kronprințului la Führerul Hitler, se crede că va fi îngăduită revenirea în Patrie a ex-Kaiserului Wilhelm. I se vor pune însă anumite restricțiuni în ce privește vizitele pe care le va primi Impăratul și activitatea pe care o va desfășura.

•

Despre boala lui Hitler, se afirmă că ar fi vorba de tuberculoză la laringe. E probabil că pacientul va fi supus unei operațiuni chirurgicale.

Moartea unui croitor Dorohoian

în etate de 100 ani

Dorohoi 21.— In localitate a murit bătrânul Strul Iosche Croitorul, care a atins vârsta de 100 ani.

Timp de 60 ani, el a deținut postul de confecționar al vesmintelor sacre, cu care sânt îmbrăcați morții de rit mozaic.

Defunctul era considerat ca cel mai vechi slujbaș al serviciului de pompe funebre.

Strul Iosche era chiar în ultimii ani ai vieții fără ochelari și descifra perfect datele de pe morminte.

Sandy

Știri politice

La liberali

București 21.— Numeroși parlamentari din grupul H. s'au consfătuit aseară, în prezența d-lui ministru Victor Iamandi.

O altă consfătuire a ținut grupul „Păreri libere", hotărând să serbătorească printr'un banchet pe d-nii miniștri Victor Antonescu și Valer Pop.

La Naț.-Țărăniști

Un schimb de vederi a avut loc ieri între d-nii Mihalache, Maniu și Madgearu. S'a hotărât o acțiune energică împotriva guvernului, în special în chestia Skoda.

•

Consiliul apărării naționale s'a întrunit ieri sub președinția d-lui Tătărescu. S'a examinat noul contract Skoda.

Numerus Valahicus

Cluj. 21. — Fruntașul Manist d. Ilie Lazăr, a declarat că d. Maniu este în contra propunerii „numerus valahicus" și va combate orce acțiuune reacționară.

Nu se reduc salariile

Bnc. 21.- D. Victor Antonescu ministrul finanțelor, dezminte din nou zvonul că se vor reduce salariile funcționarilor publici.

Ludvinia soră, Gheorghe cumnat, Neli și Mariana nepoți au nemărginita durere de a anunța încetarea din viață a scumpei lor

Rozalia Novițchi

Profesoară

decedată după o scurtă și grea suferință.

Corpul decedatei se află depus în capela Institutului „Notre Dame de Sion" din Cimitirul Eternitatea.

Inmormântarea va avea loc în ziua de Vineri 23 Februarie ora 3 d. a.

FATĂ SERIOASĂ cu referințe bune, preferabilă cu școală comercială, cunoscând lucrările de birou se caută pentru serviciul de casieră la o instituție ieșană. A se adresa la Brașcu.

DUREREA de CAP
DE DINȚI și NEVRALGIILE CELE MAI REBELE-INLATURĂ IMEDIAT
NOVAL
CERETI LA FARMACII CUTIE ORIGINALĂ

x **Viuuri bune, neîntrecute în calitate și foarte ieftine, numai la Fr. Pogor.**

Leonida & Co. S. A.

București, B-dul Tache Ionescu No. 30—32

Se aduce la cunoștința generală:

Dl. DUMITRU DUMITRIU încetând a mai funcționa la Societatea „Leonida" atât în centrală cât și la sucursala Iași, i se retrage procura autentificată de Trib. Ilfov Sec. Not. la Nr. 34761/1934 ce o deținea dela Societate, astfel că D sa, ne mai având nici un fel de raport sau legătură cu această Societate, nu o mai poate reprezenta sau angaja valabil.

In acest scop s'au îndeplinit și formalitățile legale cerute de legea pentru înființarea unui registru de comerț.

Depozitar de ziare

cu oarecare garanție materială se caută pentru

Hârlău

A se adresa prin scris ad-ței ziarului „Opinia".

CUMPĂR **AUR** de dinți, bijuterii vechi, cu prețuri mari și monezi de argint nu vindeți nimic până ce nu încercați la Nr. **82** I. C. Brătianu 82

Marea Colectură
GHEORGHE STANOIU
din București
anunță că a desființat sediul din str. Lăpușneanu 20
Sucursala Gheorghe Stănoiu
se află în Piața Unirei No. 17
unde se găsesc și Lozurile de clasa I-a, aceleași numere din trecut
Atragem atenția că în localul din strada Lăpușneanu 20 nu se mai vând lozurile Colecturei Gheorghe Stănoiu.

INFORMAȚIUNI

x *Față cu scumpetea și specula ce se face cu alimentele de primă necesitate, Blocul pensionarilor din Iași a luat hotărârea de a întreprinde o vie acțiune cetățenească care să determine autoritățile de a lua energice măsuri de înfrânare a lăcomiei speculatorilor cartelați, cari stidează suferințele mulțimei nevoiașe.*

x D. dr. Vasile Tătomir, medicul circomscripției a doua, restabilindu-se după o gripă care l-a ținut două săptămâni țintuit la pat, și-a reluat de eri ocupațiunele.

x Medicul legist a înaintat parchetului raportul autopsiei făcute șoferului Teodor Iosif, fost în serviciul soc. „Ghiața".

Acesta a fost găsit mort în apartamentul său din Str, Asachi, fără a se cunoaște cauza.

S'a stabilit că a murit asfixiat.

x *Blocul pensionarilor* publici își mută sediul Luni 25 c. în casele Daniel str. Ștefan cel Mare No. 70. Intrarea prin str. Palat.

Intrunirea de Marți 26 c. ora 5 p. m. se va ține în Salonul Festiv al imobilului.

Toți membrii Blocului sunt rugați a lua parte.

x ***Tragerea*** premiilor gratuite ale ziarului „Opinia" va avea loc ***Duminică 3 Martie*** în sala Trianon.

Nu neglijați a preschimba bonurile.

x *Școli românești în străinătate.*— Ministerul instrucțiunii a luat măsuri pentru înființarea de școli primare românești în Statele Unite și Canada, unde se găsesc peste 200 mii români.

Deasemeni în Franța, unde se găsesc în regiunea Issy les Moulineaux peste 30 mii români, vor fi înființate școli românești cu limba de predare românească.

Convocare.—Duminică 24 Februarie a. c. ora 10 jum. dimineața, are loc în localul *Cercului didactic* din str. Lăpușneanu, întrunirea tuturor membrilor corpului didactic de toate gradele de învățământ din Iași.

Colegele și colegii sunt rugați stăruitor a lua parte la această mare întrunire; la ordinea zilei fiind reducerea bugetară și neplata salarului pe luna Ianuarie a. c.

x *Un ecou întârziat* dela instalarea I. P. S. S. Mitropolit Nicodem:

Primăria a invitat ieri dimineață jocheii care au însoțit cortegiul, acordând fiecăruia câte o îndemnizație de 1500 lei.

Jocheii sînt ostași dela regimentul 7 Roșiori.

x **O lămurire.**— Dl. *Gr. Zotta* pensionar, ne înștiințează că reclamația făcută de d-na Aglaia Zotta, cum că ar fi amenințat-o și ar fi spart un geam la Debitul din str. Carol 43,—este cu desăvârșire neadevărată.

x **Nu uitați, să vizitați și astăzi expoziția de bunătăți comestibile de la Fr. Pogor, care s'a îmbogățit cu lucruri noi. Mărfuri fine, prețuri eftine.**

x *La Pașcani* s'a redus prețul pânii la 7 lei cea albă și la 6 lei cea neagră, cu toleranță de 50 grame la kilogram.

x *Neînțelegeri casnice.*— D-na Silvia Sterea din str. Gospodarilor, s'a plâns justiției în contra soțului ei Gh. Sterea. Acesta a părăsit căminul conjugal, plecând la Ungheni.

D-na Sterea cere justiției să-i readucă soțul.

x **Serbătorirea d-lui Adrian Pascu.**—Astă seară are loc la Teatrul Național premiera feeriei *„Domnița Zăpadiță"* de d. Adrian Pascu.

Spectacolul se bucură de o admirabilă interpretare. Artiști ieșeni și direcția teatrului vor serbători după spectacol pe autor, care a împlinit zece premiere reprezentate pe scena locală.

x D-na Eida Bartman din str. Broscăriei 18, a reclamat justiției pentru calomnie pe d. Herșcu Brauner din aceiaș stradă.

Acesta a făcut o serie de aprecieri jignitoare privind moralitatea reclamantei.

x **Tusa și Răgușeala** în bronchitele gripale dispar repede cu *Pastilele de Eucalipt Benzomentolate Dr. Ratianu* aprobate de Consiliul Sanitar Superior. Indicate în toate afecțiunile pulmonare, laringite, astmă, desinfectează plămâni, ușurează respirația. Depozit Farmacia Dr. Ratianu, Cuza-Vodă 48.

ANUL XXXI No. 8358

ABONAMENTE

Lei 350 . . . . pe un an
„ 180 . . . . „ 6 luni
„ 90 . . . . „ 3 „
„ 1000 . . Instituții publice

ATELIERELE TIPOGRAFICE
IAȘI. — STR. LĂPUȘNEANU 37

Telefoane { Redacția 391 / Administrația 394 / Serviciul de noapte 367

1 LEU

OPINIA

Ziar popular cotidian

SAMBATA 23 FEBRUARIE 1935

Tradiția de afirmare a valorilor moldovenești

In jurul unei cabale — O carte a d-lui Victor Iamandi

D. ministru Victor Iamandi a publicat o carte în care tratează politica de stat față de minoritățile etnice, atingând și problema românizării orașelor.

Cetitorul va înțelege, îndată, că e vorba de punerea la punct a companiei dusă, în special prin „Universul", contra ministrului ieșan.

D. Iamandi spune dela început, foarte just, că nu se apără; întrucât n'are ce apăra și nu-i vinovat cu nimic. Dar ține să reamintească opiniei publice atitu-

D. VICTOR IAMANDI

dinea d-sale permanentă în chestiunile naționale și politica tradițională a partidului liberal.

E limpede un lucru: pentru cine a urmărit campania în chestia orașelor ardelene, nu putea rămâne îndoială că d. Iamandi n'a depășit nici adevărul științific, nici interesul de stat, nici datoria de român.

*

Totul a fost numai o cabală, cu intenția de a distruge politicește un ministru ieșan.

Insă o cabală neviabilă, pe o temă care nu se putea aplica persoanei vizate. Fiindcă toată lumea cunoaște activitatea naționalistă din totdeauna a d-lui Iamandi,—activitate care părea uneori... chiar prea accentuată.

Unui astfel de om, a i se zice „trădă or de patrie" ? Era ceva lipsit de înțeles și de bun gust. Și de aceia cabala nu putea să aibă succes.

In asemenea privință d. Iamandi n'are nevoe să se apere. In schimb, cartea care cuprinde o parte din activitatea d-sale parlamentară, concretizează pregătirea personală și valoarea pregnantă a omului de stat.

Se pot găsi cuiva, oricând une'e scăderi,—mai ales când le cauți cu tot dinadinsul. Poți descoperi material criticabil și poți găsi prilejuri de adversitate. Am fost și noi în polemică, câteodată, cu d. Iamandi. Asta însă nu împiedică să recunoaștem valoarea barbatului de stat; —și s'o recunoaștem cu bucurie, fiindcă-i vorba de un ieșan, ajuns prin merit la situații proeminente.

*

Ne complacem prea mult în admirarea (și poate exagerarea) valorilor din trecut; și nu prețuim suficient valorile actuale. Ne asaltează prea covîrșitor micile răutăți și invidii ale cotidianului.

Avem însă datoria să ne lărgim orizontul înțelegerii; și atunci vom prețui mai mult actualitatea. Așa ne vom bucura că Moldova a dat un nou exponent în viața publică,— d. Victor Iamandi, care continuă tradiția de afirmare a valorii moldovenești în marea societate a neamului".

Capriciile iernei

Iarna s'a manifestat puternic până și în Maroc, unde deobicelu în acest anotimp e cald și frumos. In munții Atlas din Maroc au căzut zăpezi abondente.

In clișeu vedem un grup de turiști, căutând să despotmolească un automobil îngropat în zăpadă pe un drum din munții Atlas.

Ceapa 12 lei !

Am rugat primăria și insistăm să exercite un cotrol riguros în piețele de alimente.

O seamă de negustori speculează în chip fabulos prețurile la zarzavat. A ajuns ceapa la 12 lei Kgr. și chiar mai mult.

Insă populația Iașului nu poate plăti asemenea preț, care nu se justifică prin nimic.

Cerem intervenția imediată și chiar brutală, a autorităților. Să se pue neîntârziat regulă în piețele de alimente.

Din toată lumea

Moștenirile din America — Criza se dovedește și în materie de moșteniri. Astfel America, ce a fost până acum paradisul moștenirilor fabuloase, începe să-și piardă această faimă.

O statistică făcută recent a New-York prezintă cifre elocvente.

In anul 1931 s'a înregistrat o scădere de 200 milioane dolari la cifra de trei miliarde de dolari, care reprezinta suma moștenirilor în anul 1930. In 1932 s'a produs o scădere de 400 milioane, în 1933 de 118 milioane, iar anul trecut o scădere de aproape 500 milioane dolari.

Moștenirile în Statele-Unite devin din ce în ce mai mici. Și astfel e sortită să dispară povestea pitorească a „unchilor din America"...

*

Adulter și răzbunare — Un locuitor din St. Nazaire (Franța) și-a surprins nevasta în casă în tovărășia intimă a unui amant. Până aici, nimic excepțional.

Bărbatul a recurs însă, la un mod crudat de răsbunare. El a închis camera unde se aflau femeia și amantul, barioadând ușile. Cum odaea n'avea nicio fereastră și era situată într'un colț izolat al casei, cei doi prizonieri n'au putut căpăta niciun ajutor. Țipetele lor și bătăile în ziduri n'au fost auzite de nimeni.

Astfel nevasta și amantul au rămas închiși în cameră timp de 18 zile, suferind de foame, de sete și de frig. In cele din urmă soțul a deschis ușa și cei doi captivi, complect sleiți de puteri, au fost duși la spital. Dar bărbatul nu s'a declarat mulțumit numai cu această răzbunare și a intentat proces de divorș.

*

Gripa și mănușile. —De când a isbucnit epidemia de gripă în Germania, fabricele de mănuși au făcut vânzări mari. In toate orașele s'au cumpărat importante stocuri de mănuși.

Se observă că foarte mulți locuitori poartă mănuși în permanență, după recomandarea unor medici. In felul acesta evită să dea mâna direct cu diferite persoane, de teamă să nu se molipsească de gripă. Seara, acasă, mănușile sânt desinfectate.

Mulți medici germani însă, nu recomandă acest procedeu, socotind că mănușile nu pot opri contagiunea gripei.

*

Casa cu pisici—Casa bătrânei Edwida Morning din Worcester (Anglia) este supranumită „casa cu pisici". Bătrâna, o femeie bogată dar mizantroapă, trăește singură de ani de zile. Indrăgostită de pisici, bogătașa posedă 150 mâțe, pe care le îngrijește cu devotament.

In fiecare odaie se află 15—20 pisici, care capătă zilnic mâncăruri fine și dorm în niște leagăne special făcute. Astfel ciudata bogătașă și-a găsit o ocupație în singurătatea ei.

Comisiunile de Capacitate

In anul acesta toate examenele de capacitate pentru profesoare și profesori de curs secundar, se țin la București. Am cercetat comisiunele la 15 obiecte (ipsea Istoria) La fiecare obiect sunt 2 comisiuni: una pentru fete și alta pentru bărbați. S'au prezentat 3986 de candidați. Ca fost profesor secundar, m'a interesat în deosebi să știu cari sunt profesorii secundari puși în comisie și din ce orașe sunt. Iată rezultatul:

I) **Din București — sunt 31 de profesori secundari.** II) Din Ploești împreună cu Clujul sunt 22. III) **Din Iașul nostru numai 1 (un) profesor secundar.**

De o lună de zile cercetez dacă într'o țară din lume se găsește un caz identic. Afirm că nu există. In toată lumea învățământul este descentralizat. In unele țări este descentralizare completă; în altele o descentralizare aproape completă; și în alte țări se găsesc chiar școli libere de stat.

Descentralizare completă. In Anglia și Statele-Unite statul are numai un simplu control de idei asupra învățământului care este în cea mai mare parte *particular.*

Descentralizare—In Franța și Germania învățământul este descentralizat pe circumscripții cari sunt împrejurul Universității din acea provincie! Recrutarea personalului didactic o face Universitatea respectivă. In Franța se cere candidatului diploma unei școli Normale Superioare. Statul nu are dreptul de a se amesteca în numirele și aprecierile profesorilor.

Școli libere de stat.— Congregațiile catolice au dreptul în multe țări de a avea asemene școli, începând cu școli primare și terminând cu Universități.

Despre învățământul la noi nu voi vorbi, căci mi-e teamă că acest articol să nu'l vadă vr'un ungur sau bulgar. Budapesta pentru Unguri sau Sofia pentru Bulgari, nu sunt ca Bucureștiul pentru Români.

Țara noastră este împărțit în 2 tabere. Deoparte este provincia și de cealaltă parte este Bucureștiul. Deoparte sunt *albinele* și de cealaltă parte sunt *trîntorii!*

Când trîntorii se aruncă asupra fagurilor de miere, nu întreabă pe albine dacă mierea este din florile de pe valea Oltului, ori de pe valea Siretului sau de pe valea Mureșului. Și ca să vă conving mai bine de cantitatea mierei, voi face'o socoteală: Sunt 3986 candidați cari plătesc fiecare taxe de examen de 1600 lei. *Deci comisiile de capacitate încasează 6 milioane 233 mii și 600 lei.* Socotiți cît încasează Bucureștiul? Și cît încasează Iașul? Incă o mică socoteală: Să admitem că un candidat lasă în București 6000 lei pentru casă, masă, trăsuri etc. *Deci Bucureștiul nostru înghite 23 de milioane 876 de mii lei.* Halal stomac (?!)

Vă voi povesti ceva din tinerețe: Acuma 40 ani m'am dus la Baden bei Vien.

Mi-am lăsat bagajul la un bărbier. Acest bărbier a început să'mi recomande pe cel mai bun doctor, pe cel mai strașnic dentist, cel mai curat și eftin hotel, restaurant etc. N'a uitat să'mi recomande și pe o tânără maseuză. Intâmplător nu m'am dus la restaurantul recomandat de această bandă. Chelnerul din acest restaurant mi-a recomandat banda care forma altă tovărășie. *Oare tot așa este și cu Bucureștiul nostru??*

Concluzia. Nu știu dacă trântorii știu ce vor păți dela albine. Noi provincialii să ne facem datoria față de frații noștri Bucureșteni—trântori, și să le spunem:

Nu omorâți albinele căci nu veți avea ce mânca.

V. Teodoreanu
profesor

100 milioane lei
a costat procesul Hauptman

Din New York se anunță că procesul lui Bruno Hauptman, asasinul micului Lindberg, a provocat cheltueli fantastice. Astfel s'au plătit 60 mii dolari pentru investigațiile instrucției și câte 2000 dolari pentru fiecare jurat. Dar cele mai mari cheltueli le-a avut presa.

Numai telegraful și telefonul pentru comunicările dela proces, au costat 600 mii dolari. Ziarele au plătit reporterilor onorarii de peste 50 mii dolari.

Astfel cheltuelile generale s'au ridicat la 1 milion dolari, adică peste 100 milioane lei.

Astfel procesul lui Hauptman a fost cel mai costisitor proces din secolul nostru. Și încă nu s'a terminat definitiv.

IDEI ȘI FAPTE

Brutarii amenință cu greva ?!

Brutarii din localitate nu vor să se astâmpere și amenință cu... grevă. Dumnealor au dus-o bine de tot în ultimele luni—mai cu seamă decând cu regretabila confuzie: un kilogram egal cu 850 grame și mai puțne chiar. Și e firesc să nu vree să renunțe la privelegiile, consfințite de ignoranța publicului și toleranța celor în drept. In scurt: brutarii tânjesc după o șcumpire cu un leu a celor două calități de pâine și nu înțeleg totodată să li se răpească dreptul la scandaloasa toleranță de 150, și peste mai multe, grame.

Să sperăm totuși că vor trebui să-și pue pofitele'n cui și să se mulțumească deocamdată cu câștiguri ceva mai modeste (dealtfel, destul de grase).

Dacă *nu se poate* ieșteni pâinea noastră cea de toate zilele, să rămâie în vigoare ordonanța care fixează prețul pâinei albe la 8 lei Kilogramul și a celei negre la 6 lei. Pâinea să fie de calitate bună, în cantități suficiente și să aibă greutatea reglementară. Kilogramul să fie egal cu o mie de grame, așa cum stă scris în manualele de aritmetică.

Trebuie să se observe însă, că problema cea mare tot nerezolvată rămâne și că populația tot nedumerită. Când au și când n'au pitarii dreptate, când trebuie și când nu trebuie să se îefterească un aliment de prima necesitate, care e prețul real al pâinei și al făinei în raport cu cel al grâului?

Dece se preferă să se umble veșnic în întuneric? Dece edilii unor orașe găsesc de cuviință să scumpească pâinea, iar alții mențin prețurile în vigoare (de micșorarea lor, nici vorbă). Dece unor pitari le convine să vândă pâinea albă cu 6 lei kilogramul, iar alții se vaietă că pierd și se ruinează la prețul de opt lei?

Toate acestea trebuesc lămurite odată pentru totdeauna.

Iar deocamdată, ieșenii doresc ca edilii să exercite un control permanent și sever la brutării, să vegheze asupra prețului, cantității și calității pâinei.

I. L. BASARABEANU

Ion Bianu și criticul Ibrăileanu

Câteva reminiscențe — Turcul Ali și „Glossa" lui Eminescu — I. Bianu și criticul ieșan — Premierea lui H. Tiktin — Barbu Lăzăreanu profesor

Scriind o serie de „amintiri" despre defunctul academician *Ion Bianu*, dl. *A. de Herz* arată cum l-a cunoscut pentru prima oară în salonul doamnei *Zoe Sturdza*, soția lui *D. H. Sturdza.*

Dl. A. de Herz era pe atuncia — cu trei decenii în urmă—elevul școalei militare din Iași. In uniforma sa militărească — care aducea cu uniforma veche a sublocotenentului — *I. Bianu* l-a întrebat:

— Ofițer?

— Nu încă. Abia în școala militară la Iași! a răspuns junele militar.

Dar *Bianu*, cum a auzit de Iași, l-a întrebat:

— Va să zică înveți cu Ibrăileanu? Cum vă împăcați cu el? De multe ori întrebi și pe școlari, ca să cunoști părerea lor despre profesori.

La aceasta d. de Herz a răspuns:

— Ar fi bine ca d. *Ibrăileanu* să aibă despre noi părerea pe care noi o avem despre el.

Și cum *I. Bianu* insista să-l cunoască mai aproape pe eruditul critic ieșan, cerea tot mai multe lămuriri. Și elevul interogat răspunse:

— E cel mai iubit dintre profesori. Și nu numai din pricina materiei: Româna e mai plăcută decât mineralogia. Dar pentru felul cum face cursul. Avem în clasă un turc din Dobrogea ca e știe românește cum știu eu scandinavește bine, Ali Ismail a priceput „Glossa" lui *Eminescu.*

Bianu rămase pe gânduri. Apoi se întoarce iar spre elev:

— Imi pare bine, îmi pare foarte bine de ce îmi spui. Așa, așa! Așa trebue să fie un profesor. A priceput și turcul pe Eminescu!

Admirația lui *Bianu* era îndoită: pentru Eminescu și pentru criticul său, — Ibrăileanu.

Cu ani mai târziu, *I. Bianu* întâlnindu-l iar pe d. A. de Herz pe care îl avea elev la Universitate, l-a întrebat:

— Ce mai face turcul lui Ibrăileanu?

— Nu-l mai știu, domnule profesor. L-am perdut urma.

— Dacă ar veni la facultate, ar înțelege ce vă spun eu despre Coresi, cum l-a priceput pe Ibrăileanu cu „*Glossa*"?

Continuare în pagina II-a

Cronica Literară

FOC IN HANUL CU TEI

Roman de I. Peltz — Editura „Adevărul"

„Calea Văcărești" prima încercare de roman social a dlui I. Peltz, s'a dovedit interesant ca structură și nouă ca temă. Sau cel puțin la noi în România, tema era nouă. Nu mai încercase nimeni să descrie atmosfera colectivă specifică unui cartier; nu zărise nimeni încă, ce comoară necercetată din punct de vedere sociologic și psihologic, ce subiect „gras" deci oferea frasca unei străzi cu toate bucuriile și necazurile, cu toate idealurile și deziluziile ei, cu toate amănuntele care o singularizează și cu amprentele pe care le aplică locuitorilor ei.

In alte limbi, încercări de acestea au fost destul de numeroase și de o reușită provocatoare de imitații și pastișe. Ca să nu pomenesc decât de exemple dintre cele mai recente și de o carte mai la îndemâna ori cui, n'am decât să semnalez acel împunător „Berlin-Alexanderplatz" a lui Alfred Döblin, de un tragism atât de dezagrenat în descrierea destinului sutelor de ființe ce-și perindă cotidianul vieții prin forfoteala de ghehenă a cartierului berlinez, sau mai ales de aceia „Magnolia Street" a lui Louis Golding, romancier tânăr, dar cu excepțională valoare, cu care „Calea Văcărești" avea atâtea afinități.

Avea asemănări cu „Magnolia Street" pentrucă și dl. Peltz ca și Louis Golding și-au dat seama de valoarea unei exploatări literare a micii burghezii evreești de cartier, începând dela exemplarele cele mai apropiate de „lumpenproletariat" până la acele spre cartierele cu populație mai în abundență gentilă.

Viața acestei burghezii evreești, a acestui ghetou modern fără de porți cu lanțuri și fără de steguleț galben, prin situația ei atât de specială a dat naștere unei stări sufletești noi, în tot cazul foarte diferite de evreul legendar ai cărui doi poli le-au constituit în literatura universală „Schylock" ca negativ, și „Nathan der Weise" ca pozitiv.

Evreul chinuit și torturat de cele mai bicisnice necazuri dintre acelea care s'ar preta mai puțin pentru poze literare, evreul fără de suflet mare și fără de cruzime diabolică, evreul fără de fanatism și fără de cinism, evreul om de rând, de serii, evreul om ca toți oamenii, bun și rău, vesel și trist totodată, n'a ademenit încă pe nimeni la noi până la dl. Peltz și Ury Benador.

Acum d. Peltz este la a doua încercare, de nu mai mică anvergură ca și prima.

Și „Foc în hanul cu tei", vrea să fie o frescă a sufletelor ce oscilează între mizerie și lumină ale „Hanului cu tei", cartier bucureștean cu populație destul de pestriță dar cu tincture evreească destul de pronunțată.

Câteva zeci de eroi, eroine dela Nicu Braun mare milionar și până la cea din urmă fată de stradă, toți forfotesc prin fața noastră cu rapiditate cinematografică episodică și dau romanului acestuia, ca și personagiilor, acea stampilă specifică, acel „fatum" de cartier care vrea să fie „Foc în hanul cu tei".

Zeci de destine se perindă

Continuare în pagina II-a

DURERI DE SALE

„Eu opresc răul cu Sloan's Liniment — un remediu excelent"

Dacă puteţi pune degetul pe locul dureros, puteţi goni răul în 5 minute. SLOAN'S LINIMENT se aplică uşor cu vârful degetelor. El pătrunde îndată şi opreşte răul. Este remediul universal contra **Reumatismelor, Lumbago, Sciatică, Dureri de şale, Contuziuni şi orice durere musculară.**

Când aveţi dureri musculare sau nervoase sau oricare altă durere aplicaţi SLOAN'S LINIMENT. Atacaţi durerea acolo unde ea se simte — este inutil de a vă încărca organismul întreg cu medicamente. SLOAN'S LINIMENT pătrunde uşor, încălzeşte şi calmează nervii şi ţesuturile, împrăştiind congestia care provoacă răul.

La farmacii şi drogherii

SLOAN'S LINIMENT NIMICEŞTE ORICE DURERE

VECHIUL PREŢ FLACONUL LEI ~~75~~
NOUL PREŢ REDUS FLACONUL LEI 60

Azi la SIDOLI

Să-mi cânţi ţigane

(Caravana)

Ţara vinului—Dansuri îndrăcite—Paradisul muzicei şi a veseliei — O întreagă caravană de ţigani—Dragoste Fast nemaivăzut.

A doua premieră: GEORG O'BRIEN în

Misterul minei de Aur

Adevărata Untură de Ficat de Peşte

Calitate extra-fină, este de culoare gălbuie, gust şi miros plăcut de sardele. Se ia cu plăcere de copii şi persoanele cele mai delicate.

Untura de Peşte pură

este mai activă decât amestecată cu apă şi alte materii.

Se găseşte de vânzare la *Farmacia Curţii Regale* Fraţii Dr. Konya—Succesor Dr. Grozea, Iaşi, Str. Lăpuşneanu.

Compania Wagons-Lits || Cook

Organizaţie Mondială de Voiaj

Colectură principală a Loteriei de Stat

Agenţia Iaşi, Piaţa Unirii 1

anunţă onorata ei clientelă că începând cu Loteria VII-a lucrează în calitate de

COLECTOR PRINCIPAL

şi că a pus în vânzare lozurile loteriei VII cl. I.

Deviza noastră este:

promptitudine, încredere şi discreţiune

CINEMATOGRAFUL PHOENIX

AZI şi în zilele următoare

Dragoste însângerată

cu Frederich March şi Claudette Colbert — Al 2-lea film

Doamna flirtează (Pasiune)

Comedie muzicală cu Fernand Gravei, Florelle şi C. Fils

Cu ocazia inventarului vinde

pânzeturi eftine

Pânză fără apret cu Lei 17, 22, 25	Tarar extra de lingerie „ „ 36
„ lată p. cearceafuri începând cu Lei 58, 75 etc.	Zefir durabil începând cu Lei 18-25
Madopolon englezesc cu Lei 25	Pânză de saltele „ „ 48
Gradel extra p. indispensabili cu Lei 40	Dejalenuri extra pt. cămăşi bărb. cu Lei 50
„ p. lingerie de pat „ 33	Batiste de dame şi bărb. L. 8-14-28
Batist elveţian toate culorile cu Lei 28	Şervete de masă extra Lei 25 buc.
	Ciorapi de copii şi bărb. cu preţuri ca după inventar

Depozitul general de Ciorapi matase ADESGO începând dela Lei 70 per.

Magazinul „GHEMUL ROŞ"

Str. Cuza Vodă 58

In urma numeroaselor cereri primite

Mag. Kratenştein

din str. Brătianu

Acordă încă 10 ZILE EFTINE

adică până la 28 Februarie irevocabil

MARI REDUCERI DE PREŢURI — PROFITAŢI DE OCAZIE

1.000.000

mărţişoare La „TIC TAC"

Lăpuşneanu 26

AVIZ

Renumita specialistă coafeuză

Domnişoara Roza

cu începere de azi lucrează la

Coaforul Junimea

PIAŢA UNIREI

împreună cu mult cunoscuta coafeuză *Doamna Posnaru*.

Ing. KURT VORATH

specialist în radio

cu adresa în Str. P. RAREŞ 19 aduce la cunoştinţa onor. clientelei sale că a încetat de a mai colabora cu magazinul „Braşcu" şi atrage atenţiunea că nu este responsabil de lucrări greşit executate de alţii ce le au făcut sau le vor face în numele meu.

Mărţişoare

fine, cele mai frumoase, cu preţuri mici, la

Ceasornicăria Pistiner

Str. Lăpuşneanu 16

DOCTOR

A. Dascăl

Boli interne Venerice şi Sifilis

Tratamentul blenoragiei la barbaţi şi femei.

Diathermie urologică şi generală.

Consultaţii şi tratamente 7½—10 a. m. şi 2—9 seara. Duminica 9—12 a. m.

Iaşi, str. Cuza Vodă 42 vis a vis de Camera de Comerţ

DURERI NERVOASE, MIGRENE, NEVRITE, DURERI MENSTRUALE, GRIPOASE, REUMATISM MUSCHIULAR

NOVAL

CEL MAI BUN CALMANT

DOCTOR

Corneliu Stoian

Genito-urinare, sifilis, venerice

Consultaţii 4—7

strada I. C. Brătianu 58

Asociaţia Culturală a Femeilor Evree

invită membrele şi publicul la conferinţa D-lui D. Komarovsky care va vorbi despre: *Imperialismul englez şi Imperialismul arab*, Sâmbătă 23 Februarie 1935 orele 5 în localul Lojei str. Ştefan cel Mare 40.

Doctor Mendel Avram

Medic de Spital

Boli Chirurgicale, Boli de femei, Mamoş

Cons. 8-10 a. m., 3-7 p. m.

str. I. C. Brătianu 120 (Etaj)

AZI la ROXY DOUĂ filme şlagăre tot cu 12 şi 8 lei

WILLY FRITSCH, PAUL HORBIGER şi IDA WUST

Dragoste de altă dată

Al doilea film **Gata la comandă** cu Willy Forst

Acelaş program dimineţile de Sâmb. şi Dum. cu 8 şi 6 lei intr

Salvaţi-vă de GRIPĂ luând **JAWOL**

Cutii a 3 tablete — 9 lei

Ion Bianu şi criticul Ibrăileanu

(Continuarea din pag. I-a)

De astă-dată Bianu îşi exprima admiraţia pentru arta profesorală a criticului Ibrăileanu.

*

Şi fiindcă am pomenit iar pe marele academician dispărut — câteva fapte care caracterizează marea lui obiectivitate culturală.

Intr'un an Academia Română n'a decernat premiul cel mare, neavând lucrări prezentate.

In anul următor, repetându-se situaţia, *I. Bianu* a propus şi propunerea s'a admis ca ambele premii mari să fie unificate şi acordate d-lui *H. Tiktin* pentru dicţionarul său.

*

Talentatul nostru confrate şi scriitor *Barbu Lăzăreanu*, se ştie, lucrează zilnic la Academie.

Pentru a lucra în linişte, el se izolează în sala rezervată *profesorilor*, — sală în care alţii nu au acest acces.

I. Bianu care era extraordinar de sever în stricta păstrare a regulamentului, făcu într'o zi o inspecţie neaşteptată, în sala profesorilor.

Apropiindu-se de *Barbu Lăzăreanu* şi întrebându-l din ochi ca să se justifice, confratele nostru scrise pe hârtie—ca să nu tulbure liniştea— „Profesor la Universitatea Căminului Cultural U. E. R."

Bătrânul academician care admira fecunda activitate publicistică a confratelui nostru, zise încet învăţătorului său:

— Domnul e profesor!

*

Pentru a învedera obiectivitatea culturală a lui I. Bianu, este interesant a arăta că el a scris nu numai la „*Convorbiri Literare*" sau la alte reviste mari. Când avea ceva de relevat mai repede, el colabora la diferite ziare. A scris la „*Adevărul Literar*", la „*Rampa*" şi la cotidianul „*Luptătorul*" organul pe care „Uniunea Evreilor Români" l-au scos după război.

De dragul culturei—şi, de sigur, şi de dragul lui *Barbu Lăzăreanu*, colaboratorul cultural al „*Luptătorului*".

C. Săteanu

x In ziua de 20 ale curentei, d. subinspector Cojocăraş a controlat şi verificat gestiunea bănească a comitetului şcolar dela gimnaziul din Tg. Frumos, unde a găsit totul în regulă.

Viata artistica

D-na Maria Filotti participă

la serbătorirea maestrului Vernescu

Premiera „Dunărea Albastră" — Alte spectacole — Ce ne trimite Bucureştiul

Foarte curând va avea loc la Teatrul Naţional spectacolul de retragere din teatru a marelui comic *C. Vernescu-Vâlcea.*

După cum am arătat, se va reprezenta „O scrisoare pierdută" de I. L. Caragiale.

Pentru a se da o şi mai mare strălucire spectacolului, s'a apelat la concursul reputatei artiste d-na *Maria Filotti.* Distinsa artistă a acceptat să colaboreze, şi îşi va relua astfel rolul „Coana Zoiţica" în care este neîntrecută.

Alături de serbătorit şi d-na Filotti vor mai juca d-nii Aurel Ghiţescu, C. Ramadan, Mill, Gheorghiu, N. Meicu, G. Sion, N. Venieş etc. Dealtfel, întreg personalul teatrului, în semn de admiraţie pentru colegul serbătorit, va figura în actul ultim al piesei.

Va fi dar o seară de înălţătoare artă...

Se repetă cu

asiduitate la teatru savuroasa operetă vieneză „*Dunărea albastră*". Premiera a fost definitiv stabilită pentru 9 Martie.

Primele 2 spectacole se vor juca cu marele cântăreţ *Const. Stroescu* în reprezentaţie. Alte 2 spectacole se vor cânta cu tenorul *Iuliu Andreescu* care a obţinut recent un desăvârşit succes cu „Vânzătorul de păsări.

Seria „Dunării albastre" se va cânta apoi cu un tânăr şi talentat cântăreţ ieşan.

D. Ion Sava pregăteşte o inscenare care va produce senzaţie. Pentru primele 2 seri, biletele s'au şi pus în vânzare la „Braşcu".

Capitala ne

trimite următoarele spectacole: „*Banul n'are miros*" cu Maria Zimniceanu şi Bulfinschy; „*La Calul Balan*" cu C. Tanase, „*Şcoala contribuabililor*" cu Tony Bulandra şi „*Tovarăşi*" cu Iancovescu, Timică şi Elvira Grodeanu...

REX

Femeile trebuie să se fardeze!

Un plebiscit original la Viena

Un plebiscit original a avut loc la Viena. Un grup de doamne a organizat o întrunire foarte populată, cu care prilej s'a pus chestiunea dacă femeile trebuie sau nu, să se fardeze. Această adunare a fost provocată de o manifestaţie a bărbaţilor, care cu ocazia unui congres au cerut înlăturarea fardului în aceste vremuri de criză.

La întrunire s'a votat cu o imensă majoritate, moţiunea, prin care se opiniază că femeile trebuie să se fardeze şi că nu pot renunţa în nici un caz la mijloacele de înfrumuseţare. Numai 5 la sută din participante au fost de părere că femeile ar putea abandona fardul.

Se vede deci că fardul pentru femei, nu poate lipsi nici chiar în vremurile de sărăcie ca cele de azi.

Inaintările la gradul I

a învăţătorilor se vor face după vechea lege

Noui dispoziţiuni ale Ministerului

Ministerul Instrucţiunii publice a fixat normele cum se vor face anul acesta, înaintările învăţătorilor la gradul I.

Astfel a hotărât ca învăţătorii de gradul II cari până în ziua de 5 Iulie 1934 aveau stagiul de 6 ani în acest grad, să fie înaintaţi la gradul I în învăţământul primar numai după prevederile vechei legi din 1934.

In consecinţă nu li se va mai cere să îndeplinească condiţiunile de înaintare prevăzute de actuala lege la art. 119 şi 120.

In acest scop toţi inspectorii generali sunt convocaţi la 20 Februarie pentru a lucra la întocmirea tablourilor cu învăţătorii propuşi pentru înaintare.

Celelalte înaintări se vor face la aceiaşi dată, după legea nouă.

Comerciant condamnat pentru camătă

la 20.000 lei amendă

Judecătoria I Urbană a judecat eri procesul de contravenţiune la legea cametei, intentat de comerciantul Strul Coller din Str. Eternitate în contra d-lui Avram Teitler comerciant din aceiaşi stradă.

Reclamantul a împrumutat de la d. Teitler o sumă de bani plătindu-i dobândă.

După un timp a constatat că dobânda plătită d-lui Teitler se cifrează la o sumă extrem de ridicată şi pe deasupra legii.

In urma probelor prezentate în istanţă, de reclamant, inculpatul a fost condamnat la 20 mii lei amendă.

D. Teitler a făcut apel.

INFORMAŢIUNI

x *La facultatea de Drept* examenele încep la 25 Februarie, şi vor ţine până la 1 April.

Examenele de doctorat (anul I şi II) se dau între 15—20 Mart.

x ***Tragerea*** premiilor gratuite ale ziarului „Opinia" va avea loc ***Duminică 3 Martie*** în sala Trianon.

Nu neglijaţi a preschimba bonurile.

x Tribunalul a achitat eri pe proprietarul Meilic Forpi din Bucium, judecat pentru sustragere de sub sechestru.

x **Serată studenţească.**—Sâmbătă 23 Februarie a. c. are loc în Saloanele Bragadiru serala cercului studenţesc „Râmnicean Universitatea Iaşi" sub patronajul d-lui prof. univ. Fl. Sion decanul facult. de drept.

Se rezervă cele mai frumoase surprize participanţilor.

x Societatea de economie şi împrumut din Tatăraşi a cerut scoaterea în vânzare a imobilului d-nei Dora Faibisch Stoleru din str. V. Lupu.

x **Numerus clausus.**—Partizanii lui „numerus clausus" din baroul local, constituiţi în asociaţie, au convocat pentru Duminică o întrunire în sala baroului.

La această întrunire vor expune rostul organizării şi a acţiunei lor.

x **Dela Soc. de Geografie.**—Duminică 24 Februarie 1935 orele 10 jum. a. m. va avea loc a IV-a şedinţă ştiinţifică a Societăţii Geografice „D. Cantemir" în sala de curs a Laboratorului de studii geografice, când va vorbi Dl. Prof. I. Atanasiu despre „Geografia Carpaţilor Orientali.

D-nele şi D-nii Prof. de Geografie sunt rugaţi a lua parte.

FOC IN HANUL CU TEI

(Continuare din pagina I-a)

prin paginele cărţii: hoţi şi peşti ajunşi mari milionari, exploatatori de bogăţii şi oameni, jefuitori de cadavre ajunşi oameni bine văzuţi, hoţi de cai şi don juani, iremediabil totodată: negustori scăpătaţi, avocăţei şi doctoraşi de cartier în vânătoare după fete cu zestre, băieţi de prăvălie care cântă din mandolină şi scriu versuri melancolice, neguster ambulanţi, actori rataţi, bătrâni de azil, femei de stradă, fete urâţele şi cu pistrui care oftează până la miez de noapte după eroii romanelor sentimentale, incendiatori, puşcăriaşi, — iată tot materialul omenesc, toată pasta pe care d. Peltz a plămădit-o în romanul său, a crescut-o şi copt-o suficient, având grijă să nu-i dea rumeneli prea artificiale.

Pentrucă natura romanului era mai mult socială decât psihologică, ar fi trebuit însă ca d. Peltz să lase mai mult personagiile să acţioneze în faţa noastră, vorbindu-ne mai puţin despre ele. Ne-am fi făcut din fapte şi nu din vorbe o imagină mai pregnantă despre ele.

Ar mai fi de obiectat romanului o structură poate prea liniară a personagiilor. Este drept că e mult mai greu a se găsi caractere complicate în cartierele sărace, dar nu e mai puţin adevărat că personagiile d-lui Peltz prea sunt exclusiv rele la suflet, parte; şi prea au mult noroc; pe când cealaltă jumătate care are calităţi sufleteşti exclusiv bune şi nobile se bucură de un ghinion de tragedie sofocleană. Pagini de lirism pe alocurea şi un sfârşit de roman, care prea vrea să împace viaţa cu morala, îndulcesc iarăşi paginile acestea care se vreau severe şi care constitue, cu toate rezervele, un roman extrem de antrenant care ţine peste cele 450 de pagini ale sale, atenţia atât de încordată încât abia în ultimul moment bagi de seamă că ai dat sub un permanent duş rece.

D.NU RĂUTU

Quadrat Riga

Scăpați-vă repede de acest
GUTURAI
aplicând pe piept o foaie de vată
THERMOGENE
Vată revulsivă și resolutivă, care decongestionează căile respiratorii.
De vânzare la Droguerii și Farmacii.

Cine este expus să capete ușor guturai, gripă, sau diferite afecțiuni ale căilor respiratorii, trebue să se îngrijească la timp. Mijlocul cel mai bun pentru prevenirea acestor neajunsuri îl oferă pastilele
ANACOT
care distrug bacteriile din gură
O foiță cu 30 pastile, 37 lei.

Citiți zilnic Opinia

Dela producător la consumator
Pentru covoare persane adresați-vă direct la prima sursă
TEBRIZ str. Lascar Catargiu 34
Depozit permanent de covoare persane modele alese. Se primesc și comenzi pentru orice modele alese după jurnal. PREȚURI MODESTE

Chiar atunci când prețurile scad sau se urcă
Parfumeria „Elefant"
rămâne cel mai eftin și asortat magazin cu ultimele noutăți cosmetice. Cumpărând „LA ELEFANT" sunteți în curent cu moda parfumului și artei de înfrumusețare.

Irevocabil ultimele 2 zile eftine
Acordă Magazinul
Au Bon Marché
IAȘI Str. Ștefan cel Mare No. 11 IAȘI
MARE REDUCERE DE PREȚURI
la stofe de damă pentru pardesie și demiuri cele mai fine calități străine precum și următoarele:

Lainette	metru	Lei 18	Stofulițe fantesii	metru	Lei 60
Marchizette	„	„ 30	Flamengo de lână	„	„ 80
Cacha	„	„ 30	Stofe p. dame 130 cm.	„	„ 100
Crepe roumaine	„	„ 25	Papillion	„	„ 130
Olandină	„	„ 35	Crepe maroken	„	„ 60
Dejalin dela	„	„ 35	Crepe de Chine	„	„ 60
Mousslin laine	„	„ 45	Voil georgette	„	„ 60
Tissoir p. pijamale	„	„ 35	Crepe de Chine impr. străin	„	„ 80
Prosoape bucata dela		„ 25	Crepe satin impr. nat.		„ 150

Raion special pentru desfacerea stofelor bărbătești străine, începând dela Lei 300 metrul.
E interesul fiecăruia de a ne vizita spre a se aproviziona cu mărfuri bune și extrem de eftine.

Realizările din ultimul an la Slănicul-Moldovei

Și un plan de complectări, propus de d. prof. dr. Mironescu

D. profesor Dr. Mironescu, în calitatea de șef de direcțiune tehnico-medical pe lângă institutul balneo-climatic al Slănicului Moldovei, a înaintat epitropiei un memoriu privitor la realizările din ultimul an, și cu propuneri de îmbunătățiri pentru sezonul anului 1935.

D-sa arată că începând din Martie 1934 s'au realizat conform unui program dinainte stabilit de către epitropie, următoarele îmbunătățiri: s'a desăvârșit canalizarea deșeurilor care până atunci deborda în apa Slănicului; s'a clădit un impunător pavilion restaurant precum și un așezământ de civilizată instalare a tuturor magazinelor existente; s'a instalat deasemeni un serviciu de fizic-terapie în cuprinsul așezământului de balneo-terapie, modernizându-se totodată și vechile săli de hidroterapie; s'au complectat și pus în funcție caloriferile la instalațiile de băi ca și în tot hotelul Racoviță care a fost mobilat și utilat ultra modern; în fine s'au mai făcut lucrări de curățire și ornamentare a parcului.

D. prof. Mironescu arată apoi că din punct de vedere igienic și medical, mai sunt multe de îndeplinit. Așa, restaurantele existente ar necesita modificări, fiind nevoe în același timp de câteva restaurante de regim cu utilaj ultra-modern și cu șefi bucătari specialiști.

Deasemeni propune să nu se mai permită pe viitor funcționarea așa ziselor pensiuni, decât cu aprobarea specială și sub strictă supraveghere a serviciului medical al Institutului.

Este necesară și o clarificare a hotelurilor, vilelor și locuințelor, în salubre și insalubre. Cele salubre fiind despărțite în 4 categorii și anume: locuințe de lux, de de clasa I, a II și a III, având ca criteriu în această categorisire considerente higienice și sanitare. Tot odată să se fixeze prețul camerelor de închiriat, precum și cele 3 categorii de onorarii ale medicilor curanți.

Apoi complectarea și amplificarea serviciilor de Fizioterapie, Inhalații și aer comprimat; renovarea celor 3 pavilioane în care se face distribuirea apelor precum și oprirea îngerării de ape minerale fără o precisă prescripție medicală; construirea unui solarium pe platoul La Trei Fagi; înmulțirea potecilor care duc la cascadă, pavilioane de adăpost, bănci de odihnă; 3 instalații de popici din care una pe malul minunatului strand care anul acesta va fi terminat, a doua la pâstravarie, iar a treia la cascadă; organizarea pescuitului de păstravi; menținerea și încurajarea bibliotecii ambulante introdusă în anul 1934 etc.

Un frumos și vast program care tinde să facă din institutul balneo-climatic „Slănicul Moldovei" un egal al marilor stațiuni balneare Europene. D-nii epitropi au luat cunoștință de acest memoriu urmând ca de comun acord cu comisiunea balneo-climatică ce se va întruni la începutul lunei Aprilie și în limitele permise de budget,—să avizeze.

Dinu Steig

Un subcentru la Iași al Asociației cercetașilor

Se aduce la cunoștința cercetașilor cari au făcut servicii publice în timpul războiului 1916—1919 și cari nu sunt încă înscriși în *Asociația Cercetașilor României din războiul 1916—1919*, că s'a constituit la Iași un subcentru al acestei Asociații.

Doritorii de a face parte din acest subcentru sunt rugați să se prezinte în fiecare zi (ora 18—19) la d. Mircea Gh. Stavrat secretar al subcentrului, în str. Carol No. 35 la Căminul „Gh. Gh. Mârzescu", unde vor primi formulare de înscriere și orice lămuriri.

Președintele subcentrului Iași,
V. Ianovici

Quadrat Riga

Nemulțumirele dela Comunitatea Israelită

Atitudinea conducerei Epitropiei de a evita orice contact cu masele și de a concentra toate lucrările numai în mâinele a 2—3 Epitropi, călcând regulele statutare, a provocat vii nemulțumiri printre Epitropi.

Dezorganizarea Asistenței sociale, încercarea de a introduce regimul cenzitar pentru viitoarele alegeri fără o prealabilă consultare a plenului au determinat demisia unor intelectuali și elemente democratice.

Grupul va lansa un manifest către populația israelită și va ține o serie de întruniri publice.

x **Durerea de bătături** te enervează și te indispune. Remediul îl găsiți în preparatul „ANTICALUS" soluție și pomadă care alină durerile și desființează bătăturile. Depozit Farmacia Dr. Ratianu str. Cuza Vodă 48.

Salariile învățătorilor

Aceiaș poveste

Cunoașteți miracolul? Învățătorii trăesc cu aer, pentrucă e singurul articol de pe lumea aceasta care nu costă bani și nu-i impozabil. Acest miracol a fost descoperit de (întru veșnică aducere aminte). D-nii Iorga-Argentoianu și fiind constatat că e un mijloc foarte practic, se continuă și de alții.

Așa de exemplu acum suntem în a treia lună de neplată a salarului, cum a mai spus-o și alți colegi și... liniște pe tot frontul... nimic nu se aude de achitarea dreptului nostru.

Dece veșnic să cerșim banul care ni se cuvine? Dece mereu să avem nesiguranța zilei de mâine? Până când avem de îndurat situația aceasta?

Dece numai noi, dăscălimea, să fim întotdeauna sacrificați când e vorba de armonizare, de curbe de sacrificiu, de restanțe și de plata salarului?

Suntem poate o suta spiță dela roata carului statului și atunci fiind numai o pavară pe umerii acestei biete țări, să vi se spue pe șleau:

— Nu avem cu ce plăti dăscălimea și apoi nici nu prea e nevoe de atâta carte, deci pe timp de 10 sau 20 ani (după nevoe) se închid toate școlile din România pentru economii bugetare.

În acest caz ne vom apuca fiecare de ce ne o îndrepta D-zeu și nu vom aștepta veșnic mila celor Mari.

ELENA DABIJA
Învățătoare
Iași

Informațiuni

x *Poetul Topârceanu, inspector general al artelor, a terminat ancheta de la Teatrul Național. D-sa a înaintat ministerului un raport documentat, dar care e strict confidențial.*

Pozitiv este că unii vor înghiți și câteva „Migdale amare".

x I. P. S. S. Mitropolitul Nicodem a reînoit încrederea sa diferiților demnitari ai Mitropoliei.

Deocamdată nu se va face nici o schimbare.

x Consfătuirea de Duminecă la cercul didactic va fi prezidată de d. profesor I. Borcea, prezidentul cercului.

x Centrala Asigurărilor Sociale a cerut telegrafic case din Iași să trimită de urgență proectul de buget pe 1935.

Astfel la casa din Iași, se lucrează acum la redactarea expunerii de motive, noul budget având a se cifra cu 14 milioane la venituri și cheltueli.

x În cursul săptămânei viitoare se va proceda la constituirea comisiunii pentru concursul de medici secundari, fiind mai multe locuri vacante la spitalele Spiridoniei.

Concursul se va ține pentru boli interne și chirurgicale.

x Comerciantа Paulina Ghercaru din Str. Lăpușneanu, a reclamat parchetului pe contabilul Lean Steinbaum din Str. Mârzescu.

Acesta a primit niște registre comerciale pe care refuză a le restitui.

Parchetul a ordonat ridicarea registrelor.

x *Dela Asociația Femenistă.* — Luni 25 Februarie ora 5 la sediul Asociației pentru Emancipparea Femeilor Române din str. Lăpușneanu (Cercul Didactic).

D-na El. Popescu își va desvolta conferința sa despre: *Chestiunea Sufragiului Femeiei.* Onor. membre precum și persoanele ce se interesează de această mișcare, sunt invitate a lua parte.

x **Serbarea Reg. 13.**—Persoanele care n'au primit invitațiile pentru serata din 23 Februarie dată de Ofițerii Reg. 13 Inf. sunt rugate a se adresa Regimentului— pentru a obține aceste invitații.

x *Consiliul de război din Galați* a judecat procesul locotenentului Em. Botnăraș, acuzat de dezertare în Rusia. In apărare a vorbit d. avocat Rodoș din Iași.

Consiliul a condamnat pe lt. Botnăraș la la 10 ani închisoare, 1000 lei despăgubiri și destituire.

Convocare.—Duminică 24 Februarie a. c. ora 10 jum. dimineața, are loc în localul *Cercului didactic* din str. Lăpușneanu, întrunirea tuturor membrilor corpului didactic de toate gradele de învățământ din Iași.

Colegele și colegii sunt rugați stăruitor a lua parte la această mare întrunire; la ordinea zilei fiind reducerea bugetară și neplata salarului pe luna Ianuarie a. c.

Lucrările Parlamentului

21 FEBRUAR

CAMERA—D-nii *Mihalache* și *Răducanu*, în numele partidului Nat-țărănesc, se declară pentru autonomia cooperației.

D. Negură anunță că proectul cooperației nu va fi retras, ci numai discuțiile amânate.

D. Sassu face apel la naț-țărăniști, pentru a colabora cu guvernul în chestia cooperației.

D. Seișanu relatează că generalul Dumitrescu a scos o broșură, prin care critică unele autorități și pe anchetatorii săi.

D. Titeanu răspunde că a confiscat acea broșură.

D. Madgearu are apoi un schimb violent de cuvinte cu *d. Chirculescu*, pe chestia *directiei monopolului alcoolului.*

LA SENAT s'au făcut diverse comunicări și s'a continuat discutat asupra noului cod penal.

Înștiințare

Se aduce la cunoștința celor interesați, că beneficiul rezultat dela balul dat în ziua de 3 Februarie a. c. de către comitetul școlar al școalei primare de fete din Tg. Frumos, cu concursul comitetului școalei primare de băeți, se ridică la suma de zece mii lei.

Iconom N. Dărângă
Preș. comitetului școlar
Ecaterina Dumitru
directoarea școalei primare de fete

Înștiințare

Cercul feminin național-țărănist roagă pe d-nele membre să vină la ședința de Sâmbătă, 23 Februar, ora 6 p. m. în localul clubului central.

La ordinea de zi: „Comentarii asupra noului proect de cod civil".

Joi 28 Februarie
BALUL MEDICINEI
în saloanele Cercului Militar

Quadrat Riga

O fetiță doarme de 20 zile

Cazul ciudat de lângă Timișoara

Un caz ciudat se anunță din satul Parța de lângă Timișoara.

Fetița de 4 ani Roza, fiica gospodarului Petre Vidrian, doarme într-un somn adânc dela 1 Februarie, adică de 20 zile neîntrerupt și din această cauză e hrănită de 17 zile artificial.

Medicii arată că e vorba de o complicație curioasă a gripei, de care a suferit fetița.

Sătenii superstițioși însă cred că este vorba de o minune și vin în pelerinaj la patul fetiței.

Carnetele de contribuabili

Se aduce la cunoștința tuturor contribuabililor să se prezinte la Percepțiile respective, pentru a ridica carnetele de contribuabili, ce sunt obligați a le avea fiecare, conform art. 4 din legea evaziunei fiscale.

Contribuabilii care nu vor ridica carnetele și nu vor avea toate operațiunile la zi, sunt pasibili de o amendă de lei 500.

✝

Ludvinia soră, Gheorghe Grigorian cumnat, Neli și Mariana nepoți au nemărginita durere de a anunța încetarea din viață a scumpei lor

Rozalia Novițchi

Profesoară

decedată după o scurtă și grea suferință.

Corpul decedatei se află depus în capela institutului „Notre Dame de Sion" din Cimitirul Eternitatea.

Înmormântarea are loc azi Vineri 22 Februarie ora 2 d. a.

Asociația „AHVA"

anunță cu durere moartea prea timpurie a neobositului ei membru fondator și consilier

Ruvin Melman

decedat în Palestina

și roagă membrii asociației și prietenii să ia parte la serviciul religios pentru pomenirea sufletului celui decedat, care va avea loc în localul asociației, Duminică 24 Februarie, ora 11 a. m.

Asociația „AHVA"

ia parte cu adâncă mâhnire la pierderea valorosului ei consilier

Ruvin Melman

decedat în Palestina

și transmite îndureratei familii sincerile sale condoleanțe.

MARE OCAZIE. De vânzare casele din str. Turturelelor No. 8 în fața Pavilioanelor C. F. R. Nicolina, compuse din 6 camere din zid, acoperite cu tablă albă și atenanse. Preț foarte convenabil. A se adresa Victor Cozma strada Anastasie Panu 73

Astă seară la Teatrul „Phoenix"

Trupa „Bonzo" deschide stagiunea...

Câteva date despre spectacolul inaugural

După o peregrinare prin Orientul îndepărtat și prin orașele coastei africane, ansamblul condus de regisorul și actorul rus *Alexander Werner* a revenit în țară.

„Bonzo" cu ansamblul complect primenit și cu un repertoriu absolut nou, începe un turneu prin țară, cu Iașul.

AL. WERNER

— „M'am convins că orașul Dvs., — ne-a declarat d. Werner,—este un centru care poate valorifica oricând un spectacol, trimițându-l spre succes sigur. M'am gândit să încep dar al doilea turneu prin România, cu Iașul, orașul—piatră de încercare. Și cred că nu-mi voiu înșela speranțele".

Ansamblul Bonzo, ca și „Pasărea Albastră" a lui Juschny sau „Chauve Souris" a lui Nichita Balaieff, prezintă, după cum se știe, cântece înscenate, sckatch-uri și scenete comice.

La spectacolele date de d. Werner, publicul are însă oricând avantajul de a admira în plus excelente numere de muzichall.

Afișul lui „Bonzo" anunță: Baletul lituan, Baclanova-Jegelowsky, subreta varșoviană Dagarowa, cuplul de dans Orlando's, cântăreața Tisleakowa și tenorul liric Sciurowsky etc.

Din program nu vor lipsi nici divertismentele comice românești care vor fi susținute de câțiva actori bucureșteni. (Subliniem că spectacolele trupei „Bonzo" sunt redate în limbile rusă, germană, franceză și română.

S'a adus și un vagon de decoruri și costume necesare repertorului.

Scena dela „Phönix", în cursul săptămânii a fost amenajată și înzestrată cu aparatele de iluminat necesare reprezentațiilor.

Scontăm un frumos succes pentru tot ceiace ansamblu d-lui Werner va realiza în orașul nostru. *Bl.*

x **Dr. Brener** *specialist mamoș*, boli de femei. *Cons.* 2—8 d. m. în str. Banu 8.

Toți ieșenii preferă lozurile
Colecturei „NOROC-BUN"
Bernhard Blimes
IAȘI, STR. ȘTEFAN CEL MARE 16
care a adus ieșenilor până acum
lei 8.000.000 cu No. 59218
și „ 1.000 000 cu No. 44033
precum și numeroase câștiguri mai mici.
Colectura „NOROC-BUN" vinde lozurile marei Colecturi GH. STANOIU din București
S'au pus în vânzare lozurile CLASA I LOTERIA 7 a. Se expediază la cerere în provincie.

SFAT BUN

Dacă vrei să scapi
de gripă
Într'o clipă
Ține minte!
la Dalin cu ceai
fierbinte

DALIN antinevralgic puternic și nevătămător previne și vindecă: gripa, răceala, dureri de cap, dureri de dinți, junghiuri, dureri menstruale, dureri reumatice, lumbago și orice boală ce provine din răceală. Dalin nu vatămă inima și nu obosește stomacul.
De avut la toate farmaciile.

PIERDUT Buletinul Broului Populației din Iași pe numele Teodorescu Nicolae Com. Ungheni Jud. Bălți.

Cine îl va găsi și nu-l va depune autorităților polițienești și va uza de el va suferi consecințele legii. Acest buletin se declară nul.

LA WALDMAN vis-a-vis de Hală, vinde eftin Bumbac pescăresc cu Kgr., perine și carpete pe etamină, lână pt. împletit și brodat, etamină cu metru, fețe de masă, milieuri, leifere și alte modele pe pânză. Desemnăm pe pânză orice modele în diverse broderii. Mătase vegetală toate culorile. Coton perle, muline, C. M. S. garantate.

Apartament boieresc
5 cam., bae instalată, atenanse. Lei 42.000. Liber imediat. Lățescu 5

TRAGEREA premiilor gratuite
ALE ZIARULUI „OPINIA" va avea loc în sala TRIANON
Duminică 3 Martie 1935

ULTIMA ORĂ

Programul nat-țărănesc și „Numerus clausus“

O declarațiune a d-lui prof. N. Costăchescu

„Numerus Clausus“ a provocat discuții în cercurile politice ca și în massele de cetățeni, decând chestiunea a fost ridicată în discuția comitetului executiv al partidului național țărănesc. Se știe însă că „numerus clausus“ a fost respins, iar noul program al partidului (în care nici nu se pomenește de așa ceva) a fost votat de unanimitatea membrilor comitetului executiv.

Dintre fruntașii partidului, a lipsit dela discuții, d. prof. N. Costăchescu, fost ministru și președinte al Senatului, care plecând la București s'a îmbolnăvit de gripă și a fost reținut în casă timp de 20 de zile.

Înapoindu-se la Iași, d. Costăchescu, nu ieșă decât pentru a-și ține cursurile la facultatea de științi.

L-am văzut după ce și-a terminat cursul și l-am rugat să ne spue părerea d-sale asupra lui numerus clausus.

D. Costăchescu ne-a răspuns:

„Cine se interesează de chestiune, să deschidă programul partidului, și să citească acolo ce s'a aprobat de comitetul executiv central.

„Dacă-i place, să urmeze partidul; dacă nu—combate partidul.

„Noi membrii partidului nu putem nici augmenta programul, nici a-l scădea.

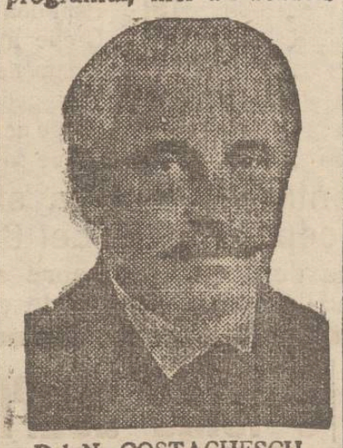

D-l N. COSTACHESCU

Așa ne dictează directivele date de conducerea centrală.

„In ce privește părerile mele personale, am avut ocaziune în diferite rânduri, să mă pronunț și nu găsesc nimerit ca ceia ce am spus atunci din convingere, să repet acum pentru a da aparența de oportunism“.

Declarația d-lui prof Costăchescu este destul de categorică.

D. I. Rang despre „numerus clausus“ la barou

Se știe deasemeni că și la baroul ieșan un grup de avocați a pornit o acțiune cerând introducerea lui „numeros clausus“.

Pentru Duminică a fost convocată și adunarea generală a baroului, în urma cererii unui grup de avocați, spre a se discuta această chestiune.

Întâlnindu-l aseară pe simpaticul fruntaș al baroului ieșan, d. I. Rang, membru în consiliul de disciplină, i-am cerut să-și spue părerea.

Cu francheța-i obișnuită, d. Rang ne răspunde:

— „In această chestiune, eu cred că în profesiile libere, numerus clausus se aplică dela sine, automat, pentrucă izbutește numai talentul și meritul, iar tot ce-i umplutură rămâne pe dinafară.

Așa că admițând că tot baroul ar fi numai din români, vor reuși 10 cu talent și 90 fără talent vor suferi numerus clausus. De asemeni dacă baroul ar fi compus tot din minoritari, s'ar întâmpla acelaș lucru: 90 la sută din cei fără talent ar intra la numerus clausus“, — a încheiat d. Rang.

L. PAUL

Jaf îndrăzneț în str. Sărărie

S'au furat bijuterii de jumătate milion lei

Un jaf îndrăzneț s'a întâmplat astă noapte în localitate. Câțiva bandiți s'au introdus prin chei potrivite în locuința d-lui Livescu din str. Sărărie, ginerele cunoscutului bancher Fischer din Botoșani, la care haiducul Coroi a dat acum câtva timp o îndrăzneață lovitură.

La d. Livescu tâlharii au spart dulapurile și biurourile, sustrăgând pietre prețioase și alte bijuterii în valoare de aproape 500.000 lei. Deasemenea hoții au furat câteva blănuri de mare preț.

Poliția a fost sezisată azi dimineață de acest furt și a început imediate cercetări, operând unele arestări.

R.

Razie la periferie

Controlul fetelor la moravuri ușoare

D. comisar Emil Vasiliu, noul conducător al biroului de moravuri, a efectuat astă noapte mai multe razii în cartierele periferice ale orașului, întovărășit de agenți de urmărire. D-sa a inspectat hanuri și localuri dubioase, identificând numeroase prostituate clandestine.

Au fost găsite tinere de 14-15 ani, care se dedau prostituției clandestine și fete care se sustrăgeau dela controlul medical. Ele au fost înaintate biroului de moravuri, spre a fi cercetate.

Descoperirea lugubră din hală

E vorba de un accident

O lugubră descoperire s'a făcut eri după amiază în str. Anastasie Panu 11.

Într'o pivniță s'a găsit cadavrul locuitorului Alexandru Rusu, originar din comuna Costuleni (Iași).

Au fost sezisate autoritățile, care au dispus transportarea cadavrului la morga spitalului Sf. Spiridon din Iași, pentru facerea autopsiei.

Poliția susține că nu poate fi vorba de o crimă, deoarece cadavrul nu prezintă nici o rană, în afară de o leziune la cap, care s'ar datori căderei.

Se crede că Rusu s'a îmbătat și în stare de beție a căzut în beci, unde a murit.

Dealtfel el a fost recunoscut de sergentul din post, care-l vedea deseori beat, mai ales seara după ce termina lucrul la hală, unde era muncitor.

Urmează ca autopsia să stabilească, dacă e într'adevăr un accident nenorocit.

REP.

Problema Habsburgică

Paris 22.—Miniștrii austriaci Schuschnig și Berger-Waldeneg, au sosit aseară la Paris.

Cercurile jugoslave bănuesc că, în discuțiile austro-franceze, se va discuta și despre posibilitatea restaurării Habsburgilor.

Londra 22.—In legătură cu vizita pe care cancelarul austriac d. Schuschnig o va face la Londra, se anunță că guvernul englez va refuza să discute problema restaurării Habsburgice.

ȘTIRI POLIȚIENEȘTI

Sustragere de mărfuri

la o fabrică din localitate

Astă noapte gardianul public N. Dumitriu a surprins pe paznicul Anton Păduraru dela fabrica de mătăsuri „Silcoza“ din str. Sf. Lazăr 41, pe când părăsia fabrica, având asupra lui un pachet cu mărfuri. El a fost dus la comisia IV-a, unde s'a stabilit că a sustras din depozitul fabricei, o însemnată cantitate de mătase. Mărfurile le vindea la diverși negustori.

Cercetările continuă.

Furturi. — Câte un furt s'a comis la d-nii V. Budacea din str. Elena Doamna 35 și Aron Rabinovici din strada Socola 27.

— Din grajdul d-lui Heim Meiner din str. Baciu, s'au furat 2 cai.

— Au fost deferiți poliției, G. Hristea din Bârlad, care a comis un furt la măcelăru N. Vasiliu din Piața Halei.

— A mai fost arestat pungașul Țibană Costache din str. Sf. Lazăr, care a jefuit pe podarul Procopie Mustață, căruia i-a furat 1500 lei.

Reclamația unui părinte. D. Copel Abramovici din str. Elena Doamna 12 s'a plâns poliției că băiatul său Moritz, i-a furat din buzunar suma de 350 lei.

Diverse. — Sunt cercetați Constantin Moise din str. Morilor 27, găsit astă noapte cu un coș cu instrumente tehnice în str. C. Negri și Const. Chișcăreanu din Cluj, găsit suspect.

— Un început de incendiu s'a declarat la d. Leon Goldenberg din str. I. C. Brătianu.

REP

Răzbunarea unei neveste abandonate

Agresiune în stradă la Chișinău

Chișinău 22.— Trecătorii de pe str. Alexandrovscaia au asistat aseară la un scandal provocat de o tânără și elegantă doamnă.

Ea s'a năpustit cu un baston asupra unei bătrâne și a însoțitorului acesteia. Intervenind trecătorii, doamna a putut fi liniștită cu mare greu.

Cazul fiind cercetat la poliție, s'au stabilit următoarele:

Voiajorul I. Carpen din localitate, s'a căsătorit cu d-ra Liza Altman. In scurt timp bărbatul a cheltuit cele 100 mii lei, pe care i le-a adus nevasta drept dotă.

Apoi, îndemnat de mama sa, și-a părăsit soția și copilul.

Eri, d-na Carpen a aflat că soacra proectează o nouă căsătorie pentru fiul ei. Liza a urmărit pe soțul și soacra ei și ajungându-i în str. Alexandrovscaia, s'a năpustit asupra lor.

Mari fraude

la Direcția Cadastrului

București 22.— La Cadastrul minier de pe lângă Ministerul industriei și comerțului, s'au descoperit fraude în sumă de peste zece milioane lei, și care sânt puse în sarcina directorului Ivănceanu și a casierului Diaconescu.

Ministerul de Finanțe a aplicat un sechestru asigurător, pe averea acestor doi funcționari.

Mișcarea în Barouri

pentru „Numerus clausus“

București 22, — Un însemnat număr de avocați s'a întrunit din nou ieri, pentru a cere „numerus clausus“. D. Istrate Micescu a declarat că această mișcare n'are a face cu chestia revizuirii tratatelor. S'a votat o moțiune pentru convocarea adunării generale a baroului.

*

La Galați un grup de avocați s'a întrunit sub președința d-lui Moise Pacu și a cerut „numerus clausus“.

*

La Botoșani avocații adunați sub președinția d-lui Darie, și-au însușit moțiunea colegilor din baroul Ilfov prin care se cere „numerus clausus“.

*

La Cernăuți un grup de avocați cere „numerus clausus“. D. prof. dr. Rădulescu, decanul baroului, a declarat că nu aprobă această mișcare.

Serbătorirea scriitorului ieșan

Adrian Pascu

Agapa colegială de aseară

„Domnița Zăpădița“, poveste scrisă în versuri pentru micii ieșeni de d. *Adrian Pascu*, — și-a dat ieri seara un examen, cu strălucit rezultat, în fața ieșenilor maturi.

Autorul, mulțumit de izbândă, radia de bucurie. Cași interpreții, ca și directorul teatrului, d. Emil Sergheiu!

După spectacol, a avut loc la „Luther“ sus, serbătorirea d-lui Adrian Pascu.

Emoție pe sebăforit: împlinire a zece premiere, — ceeace înseamnă că... nici tinerețea n'a stat în loc.

După consumarea unui ospăț s'a toastat.

D. *Emil Serghie*, a evidențiat meritul d-lui Pascu, de a fi scris o feerie în versuri, cum puține sunt.

D. *Henry Bureleanu*, în numele „Sindicatului ziariștilor profesioniști“ (din care sărbătorit tul face parte), a adus un omagiu talentului de dramaturg al d-lui Pascu.

D. *Sandu Teleajen* a depănat amintiri din începutul carierei d-lui Pascu, de care-l leagă o prietenie nedesmințită.

D. *Const. Ramadan* deasemenea a amintit fapte din tinerețea sărbătoritului.

D. *Adrian Pascu* a mulțumit tuturor pentru dragostea și frăția manifestată.

La urmă d. av. *Flavius* a închinat pentru soția autorului.

La ora 4 târziu, cei prezenți au... renunțat la masă, dându-și întâlnire la a... 25 a premieră a d-lui Adrian Pascu.

ȘBILȚ

Elaborarea noului regim

al comerțului exterior

București 22.— D. ministru Manolescu-Strunga continuă lucrările pentru elaborarea noului regim al comerțului cu străinătatea.

Ieri a avut consfătuiri cu delegații petroliștilor și ai negustorilor de lemne.

Din exportul petrolului, se vor depune la Banca Națională 60 la sută din devize; iar din exportul cherestelei, 30 la sută.

Aseară, d. Strunga a avut o întrevedere cu d. Gr. Dumitrescu guvernatorul B. N.

Jurnalul respectiv va fi discutat mâne în delegația economică a guvernului; apoi va fi prezintat Consiliului de Miniștri.

Apași ai presei

arestați pentru șantaj

București 22.— D. Ion Tatos, directorul Centralei cooperativelor de import-export, a reclamat parchetului că conducătorii gazetei „Credința“ îl șantajează, pretinzându-i 200.000 lei.

S'a aranjat o surprindere în flagrant-delict.

D. Tatos s'a dus la ziar și a dat directorului Sandu Tudor suma de 50 000 lei. In acel moment au apărut judele-instructor Stănescu și procurorul Policrat.

Au fost arestați Sandu Tudor, Lorenian și D. Banu, și-tustrei au fost depuși la penitenciarul Văcărești.

Directorul Băncii Naționale

din Dorohoi

răpus de gripă

Dorohoi 22.—Astă noapte a încetat din viață Vasile Dimitriu, directorul Băncii Naționale din localitate și președinte al contabililor din Dorohoi.

Dimitriu este a doua victimă a puternicii epidemii de gripă la persoane mature, — prima fiind d-na Scoipan, soția d-lui Vântu, prefect de Cernăuți.

Directorul Băncii Naționale, a murit în vrâstă de 50 ani.

Decesul acesta a provocat regrete unanime, deoarece Dimitriu era o persoană apreciată în toate cercurile locale.

Sandy

Agresiune la Tg. Frumos

D. Calman Cuperman ziarist din Tg. Frumos, pe când se plimba pe stradă, a fost acostat de d. E. Monasterschi, funcționar la ferma din târg și grav maltratat.

Agresorul a fost reclamat autorităților.

Nu s'a putut face acord

între guvern și nat-țărăniști

în chestia cooperației

București 22 — Ieri la Cameră a avut loc o întrevedere între d-nii V. Sassu și Răducanu, pentru a se stabili un acord în chestiunea legii Cooperației.

In aceiaș chestiune, d. ministru Sassu a vizitat tot ieri pe d-nii Mihalache și dr. N. Lupu.

Din acest schimb de vederi, s'a constatat că acordul nu se poate face.

x Publicul amator este anunțat că în ziua de 24 Martie 1935, va avea loc în saloanele Cercului Militar obișnuita *serbare anuală a copiilor*, organizată de As. Cercului de gospodine.

CUMPĂR AUR de dinți, bijuterii vechi, cu prețuri mari și monezi de argint nu vindeți nimic până ce nu încercați la Nr. 82 I. C. Brătianu 82

DUREREA de CAP DE DINȚI și NEVRALGIILE CELE MAI REBELE-INLĂTURĂ IMEDIAT NOVAL CERETI LA FARMACII CUTII ORIGINALE

Sâmbătă 9 Martie **Balul Presei** în două săli elegante: Palatul Muncii — Palatul Orfelinatului Distracții colosale

INFORMAȚIUNI

x CONVOCARE.—Urmând a se reorganiza *Asociația Inginerilor diplomați ai Universității Iași*, rugăm pe toți inginerii absolvenți ai acestei Universități să ia parte la Adunarea Generală ce va avea loc Duminică 24 Februarie, ora 10.30 în localul Societății de Gimnastică Sport și Muzică din localitate.

Domnii ingineri din provincie sunt rugați a-și trimite adeziunile și adresele *d-lui ing. Paul Știubei, Vila Sadoveanu Copou.*

x Spectacolul de Cinema din ziua de 24 Februarie de sub patronajul d-lui I. Zippa se amână pe ziua de 24 Martie c. din cauză că parte din școli sunt închise.

Biletele vândute sunt valabile.

BOLI NERVOASE consultă Doctor A. Hoffmann strada George Enescu 2.

x **Comercianții și Industriașii cumpără bilete de Loterie numai de a noua colectură Socec.**

x D-na Natalia Dimitriu învățătoare gradul II, a fost numită directoarea Școalei primare de fete din Podul Iloaei.

x Din cauza unor lucrări la conducta Timișești mâine Sâmbătă se va distribui apa între orele 8—12 dimineață și 4—6 d. a.

x Ministerul instrucțiunii a acordat d-lui C. Diaconescu, directorul școalei primare „V. Conta“ *o gradație de vechime* denumită gradația III-a.

Dintr'o eroare a apărut că d-sa a fost înaintat la gradul III, d-sa având de mult în învățământ gradul I.

x *Cărți de vizită* comandați la Opinia, Lăpușneanu 37.

Informații

x SLOAN'S LINIMENT este o fricțiune pentru a îndepărta durerile musculare prin o ungere foarte ușoară pe suprafața părții dureroase se obține o alinare și de aceia se întrebuințează cu mult succes în dislocări de tendoane, dureri faciale provocate de dureri.

In cazuri de striviri și intorze musculare SLOAN'S LINIMENT ușurează și vindecă întocmai ca soarele pe plajă.

x Părinți! Păziți-vă copiii contra epidemiilor, întrebuințând Preventivele Werner:

Oleu Preventiv
Gargara Phenoxil sau
Soluția Milne.

Farmacia Werner—Iași. 1

x Sâmbătă 23 Februarie are loc în saloanele Orfelinatului Evreesc „Balul Oriental“ al Spitalului Israelit costumat și necostumat.

x **Gudronul vegetal** Dr. Ratianu cu Balsam de Tollu și Thyocol, aprobat de Consiliul Sanitar Superior, se recomandă cu succes contra tusei în Bronchitele cronice și în toate afecțiunile pulmonare. Desinfectează și curăță plămânii de mucositățI. Depozit Farmacia Dr. Ratianu Iași.

Familiile *avocat N. Apotecher și dr. N. Costinescu* anunță că mâine Sâmbătă 23 Februarie a. c. ora 11 dimineața, se va oficia la Biserica Sft. Teodor din Iași, parastasul de 40 zile pentru scumpa lor

Marie-Rose Dr. Costinescu

Pentru sănătatea ochilor Dvs., adresați-vă numai magazinului de specialitate

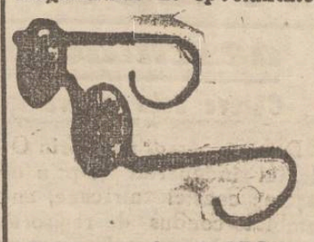

Optica modernă ARGUS IAȘI, — LĂPUȘNEANU 43 vis-a-vis de Hotel Palace CALITAȚI SUPERIOARE PREȚURI MODERATE

DOCTORUL R. DAMSKER Str. Ghica Vodă No. 32 MEDICINĂ INTERNĂ, SIFILIS ȘI GENITO-URINARE *Diatermie și băi de lumină*

Mag. EDUARD anunță că au sosit stofe pentru costume și pardesie de primăvară.

Vineri 22, Sâmbătă 23 și Duminică 24 Februarie la *Teatrul Phoenix* Renumita trupă de reviste **BONZO** în genul Paserei Albastre Muzică, femei frumoase, decoruri feerice

ANUL XXXI No. 8359

ABONAMENTE

Lei 350 . . . . pe un an
„ 180 . . . . „ 6 luni
„ 90 . . . . „ 3 „
„ 1000 . . Instituții publice

ATELIERELE TIPOGRAFICE
IAȘI. — STR. LĂPUȘNEANU 37

Telefoane { Redacția 391 / Administrația 394 / Serviciul de noapte 367

1 LEU

OPINIA

Ziar popular cotidian

DUMINICA 24 FEBRUARIE 1935

OPINIA SERIA 59-a

In zodia N. Iorga et Comp.

Funcționarii publici, dar în special Corpul didactic, intră într'o zodie plină de nenoroc—un fel de zodia „Cumpenii" sau „Scorpiei" din zodiacul vechilor gromolnice.

Funcționarii intră în zodia N. Iorga et comp.

Dl. Neculai Iorga nu mai este șef de guvern, dar „Compania este în fruntea trebuzilor publice.

In această primejdioasă zodie, funcționarii publici la grele așteptări și chinuri vor fi supuși. Nu vor primi salariile cu lunele — vor înfăimânzi—vor rămânea goi, desbrăcați. Și cu atât mai grele vor fi chinurile și amărăciunele lor, cu cât colo sus dănțăluesc milioane.

Învățătorii de pildă, și-au primit salariile pe luna Decembrie la 18-19 Decembrie. Și de atunci încoace, ei n'au mai primit nimic, deși ne apropiem de luna Martie.

Până acum, ei își plâng năcazurile între dânșii. Glasul lor colectiv n'a căpătat încă expresie de indignare în fața opiniei publice.

Și-au impus resemnarea în ceiace privește întârzierea salariilor; au înălțat însă imnuri de slavă Ministrului lor, pentrucă n'ar accepta o reducere în bugetul dela departamentul școlilor.

Ca unul care am trăit integral viața acestui corp, îmi dau seama că ei au intrat în zodie rea.

Nu vin salariile la vreme. De ce? Nu sunt bani, răspund cei care ne guvernează.

Dacă nu sunt bani, răspundem noi, de ce se numesc noui secretari generali; de ce se înmulțesc subsecretarii de stat? De ce se bifurcă ministere pentru plasamentul unor înflămânziți de onoruri? Un dascal primar spunea la întrunirea de Duminica trecută a profesorilor: „Avem mai mulți miniștri decât Franța. Avem miniștri a căror atribuțiuni încă n'au fost definite; le-au fost definite însă salariile și cheltuelele de reprezentare!"... Mari și dureroase adevăruri!.

Învățătorii au intrat deja în zodia Neculai Iorga et Comp.

Să nu se ignoreze însă faptul, că odată cu dânșii au intrat în aceiași zodie și cei răspunzători de întârzierea salariilor.

Nu mai sunt permanent în mijlocul lor; am însă nestrămutată credința că încă vor găsi putere de apărare.

Să și-o găsiască!

Reacțiunea lor la șirul de nedreptăți ce li se face, va fi aprobată de toți oamenii cuminți și cu spirit de înțelegere dreaptă a lucrurilor.

Gh. Chirițescu
avocat

Conflictul dintre Italia și Abisinia

Se cunoaște conflictul produs între Italia și Abisinia. In urma acestui conflict, Mussolini a trimes câteva mii de soldați în Abisinia.
In clișeu: trupele italiene părăsind Roma.

Rezultatul expediției la Polul sud

Ce povestește amiralul Byrd

Amiralul Byrd împreună cu o parte din membrii expediției dela Polul sud, s'a întors în America cu vaporul „Iacob Ruppert". Sosirea lui Byrd a provocat mare curiozitate și șeful expediției polare a fost pur și simplu asaltat de ziariști.

După cum se știe, el a stat câteva luni în regiunile antarctice, unde a făcut cercetări minuțioase. Intrebat asupra rezultatelor expediției, amiralul Byrd a declarat următoarele:

— „In primul rând trebuie să anunț că am anexat pentru Statele Unite alte 200 mii mile patrate de teritoriu din regiunea Polului-sud. E un teritoriu destul de util, întrucât posedă în subsol mari zăcăminte de minerale.

In al doilea rând am stabilit că există o legătură între principalul teritoriu antarctic (pe care-l numim continentul polar) și porțiunea denumită „țara Mary Byrd". In această privință am întocmit o hartă a ținutului, pe care o voi preda institutului național de geografie.

Expediția noastră a decurs în condițiuni excelente, fără nici o pierdere omenească. Toții membrii se află în perfectă stare de sănătate. Cealaltă parte a expediției se va întoarce curând cu vaporul „Bear of Oakland". Cercetările noastre însă nu s'au terminat încă, așa încât vom întreprinde o nouă expediție.

BYRD

Amiralul Byrd a mai declarat că intenționase să mai rămâie în regiunile antarctice, cel puțin încă 3 luni.

Echipagiul era destul de rezistent și ar fi putut suporta acest efort. Se epuizaseră însă fondurile expediției. Byrd avea cheltueli de 10 mii dolari pe lună, adică 1 milion lei. Aceste cheltueli erau provocate de cursele pe care le făcea unul dintre vapoare spre America de Sud, de unde aducea alimente și diverse materiale. Expediția nu mai putea să continue întrucât echipagiul era amenințat să rămâie fără hrană.

Byrd a anunțat că va face apel la guvernul american la institutele științifice și la marii financiari din Statele-Unite pentru a strânge un nou fond important, necesar unei alte expediții la Polul Sud.

Byrd a adus un film și va publica jurnalul cu însemnări zilnice.

In ce privește rezultatele științifice ale expediției, va face o comunicare detaliată la academia de științe din Washington.

IDEI ȘI FAPTE

Pe marginea „listei negre"

Politicienii și fiscul

Precum se știe, Ministerul de Finanțe a dispus întocmirea unor liste negre cu numele contribuabililor, care nu și-au achitat la timp dările.

Deși se afirmă de către cei în drept că aceste liste vor fi date publicității cel mai târziu la 1 Martie— noi credem totuși că nu se va merge așa departe. Domnii dela fisc recunosc doar că tocmai oamenii care dețin funcțiuni politice nu înțeleg să se pună la curent cu plata impozitelor. Vor îndrăzni oare fiscalii să se pue rău cu acei care distribue slujbe în țara românească? Vor cuteza să se atingă de „drepturile" politicianilor?

Aceștia din urmă pot dormi deci liniștiți: publicarea sperietoarelor liste va suferi multe întârzieri, și în orice caz, anumite amputări.

Să se presupue însă (prin absurd, firește) că publicarea listelor buclucașe se va face totuși la 1 Martie și că țăranii cărora li s'au vândut de către perceptori ștolurile și pernele din case, meseriașii cărora li s'au sechestrat scule, negustorii bătuți cu darabana, vor afla astfel numele acelor privilegiați care s'au putut sustrage până'n prezent dela o datorie elementară.

Credeți oare, că în cazul acesta cei vizați se vor grăbi să repare gravele abateri din trecut și statul va pune în sfârșit mâna pe sutele de milioane dela restanțe?

Nici prin gând să nu vă treacă asemenea fantezii. Fiindcă ce le pasă celor cu funcțiunile politice, de jeaca nevinovată a fiscului? Parcă și până la publicarea listelor nu i-a știut cine *poate* și *nu vrea* să-și achite impozitele către stat? Și totuși oamenii cu funcțiile politice (tare frumos mai sună expresia asta) puțin s'au sinchisit de gura lumii și-au putut să-și facă mai departe mendrele. E doar un adevăr cunoscut că în politică tocmai obrazul contează puțin.

Să folosim așa dar prilejul pentru a recomanda domnilor dela fisc să fie mai serioși; să se lase de năzbâtii.

I. L. BASARABEANU

Boala lui Hitler

Starea cancelarului nu este gravă

In ultimele zile s'a anunțat că Hitler ar fi serios bolnav și că ar suferi de tuberculoză la gât. Acest zvon este desmințit de agenția națională de presă din Berlin.

Agenția precizează că este vorba de o laringită ușoară. Starea cancelarului nu este gravă, însă Hitler nu părăsește camera, deoarece nu trebuie să inspire aer rece, care i-ar putea vătăma glasul.

Tratamentul se va termina zilele acestea, așa că se crede că Hitler își va putea rosti discursul la 1 Mart, când au loc festivitățile din Saar.

Din toată lumea

Prințul de Wales se distrează.— Se știe că prințul de Wales face un voiaj în Europa. Câteva zile moștenitorul Angliei a petrecut la Viena, iar acum se află la Budapesta.

In prima noapte, la Viena, prințul a fost invitat la un spectacol de operă, în care scop s'au făcut pregătirile necesare. Personalul teatrului era în haine de gală.

Prințul de Wales a renunțat să se ducă la operă, întrucât dorea să se distreze. Intr'un costum obișnuit, ca un particular, prințul de Wales s'a dus la localul de noapte „Trei husari", unde a consumat specialitatea de vin Badacson. Moștenitorul Angliei era atât de bine dispus, încât la miezul nopții a vizitat și varieteul „Femina", unde s'a amuzat două ore.

Astfel prințul de Wales a petrecut mai bine decât la operă!...

Bărbați cu... poșetă.—Un croitor din Chicago a lansat pentru bărbați moda hainelor fără buzunări. Această modă este explicată prin aceia că obiectele puse în buzunări defasonează haina.

Insă bărbații au nevoie să poarte în permanență câteva obiecte absolut necesare, ca batista, tabachera, punga cu bani, etc.

De aceia croitorul american a creiat un fel de poșetă, asortată la culoarea costumului. Astfel bărbații care admit haina fără buzunări, vor trebui să poarte o poșetă pe braț, ca femeile.

Aviatorii n'au voie să bea—In Rusia s'a întimplat recent un accident de avion, care a costat viața a doi piloți. Făcându-se cercetări, s'a stabilit că aviatorii s'au urcat beți în aeroplan.

In urma acestui caz, direcția aviației sovietice a dat un ordin, prin care interzice aviatorilor să consume orice fel de băuturi spirtoase. Cei care nu se vor supune, vor fi aspru pedepsiți.

Trupul pentru plata impozitelor. — Intr'un hotel din orașul Milwaukee (Statele-Unite) a încetat din viață un anume Wellington Lytlen. Acesta a lăsat o scrisoare, prin care arată că din pricina crizei a rămas complect sărac.

Cum însă mai are de plătit un rest de impozite, lasă trupul pentru ministerul de finanțe. Defunctul cere ca trupul său să fie vândut unui institut de cercetări anatomice și cu banii obținuți să se achite impozitele și nota la hotel.

Până acum nu se știe, dacă ministerul american a acceptat această... moștenire!

Cronica dramatică
de WRATISLAVIUS

TEATRUL NAȚIONAL

„MAGDA" (de Sudermann)

cu Elevii doamnei Agatha Bârsescu

„Domnița Zăpădița" (poveste în 8 tablouri de ADRIAN PASCU)

— PREMIERA —

Când citesc despre manifestările de artă (teatru sau muzică) din centrele mari europene — în special din *Viena*, în totdeauna ne învăluie un nour de melancolie, la gândul cât suntem de departe de aceste focare de cultură, înălțătoare de suflete. Și când spun „suntem", nu mă gândesc numai la noi ieșenii, ci la toate milioanele ce populează întreaga România-Mare.

Intr'un singur caz melancolia nu numai că dispare, dar face loc și unei însemnate doze de mândrie, de satisfacție — sau amor propriu, cum voiți să i spuneți! E în clipa când, urmărind manifestările *„seminarului"* creat și condus de *Max Reinhardt* la Viena, dispare, dintr'odată, depărtarea geografică și spirituală — mai sus pomenită. Și la fiecare dată, ne spunem: „suntem izolați, suntem săraci, suntem desconsiderați, chiar de către puternicii noștri din centru, dar există și la noi un nucleu similar, „seminarului" vienez. Care, dacă nu e instalat într'un palat și nu se bucură de subsidii, ca cel reinhardtian, posedă în schimb o *forță didactică*, de care cei de dincolo cu adevărat ne pot invidia. Vorbim despre marea dăscăliță d-na *Agatha Bârzescu*, gloria Burg-ului vienez din finele secolului trecut și care și îndeplinește cu un devotament fără seamăn, greaua, dar rodnica misiune ce a preluat în Iași: formarea de elemente tinere pentru scenele teatrului românesc.

Am pomenit „seminarul" *vienez*, fiindcă vorbim despre opera didactică a doamnei *Bârsescu* și din acelaș considerent am făcut și comparația cu rezultatele de acolo.

Acolo ca și aici, elevii au rupt cu tradiția. Ei nu se mai prezintă numai cu câte-o poezie — mai mult sau mai puțin programatică (cunoașteți cu toții aceste bucăți poetice, pe cât de demodate pe cât de... *„usuale"*) ci, o întreagă operă — din marele repertor universal, o iau adolescenții în spinare și o duc până la capăt.

Spectatorii care au aziștat la reprezentația dramei *„Magda"* au simțit, desigur, influența hotărâtoare a *individualității extraordinare* ce conducea pașii — ba toate mișcările, elevilor ce se produceau în fața noastră — în ipostasa de artiști rutinați, interpreți ai marelui tehnician dramatic *Herman Suderman*.

Firește, că un asemenea spectacol nu trebue, nici-o clipă măcar, să ne oprească la piesa în sine. Tema din *„Magda"* nu mai e actuală. Dar *acțiunea* și *technică* sunt operă de mare maestru și enorm de la interpreți.

Elevii deci, dacă se încumetă să reprezinte toate cele patru acte ale dramei, denotă nu numai încredere în posibilitățile lor personale, ci, mai ales, siguranța că la cârmă stă un ochiu ager, cu extraordinară experiență și cu o tot atât de excepțională putere intuitivă, personalitatea magistrei. Trucul e inexistent (sau quasi) și siguranța ținutei ar dori-o mulți actori ce au fost declarați, „absolvenți" și trecuți ca profesioniști de ani de zile.

Văzând astfel lucrurile, noi relevăm în primul rând pe marea învățătoare și apoi — fără detailări, pe învățăcei care *toți* s'au prezentat în notă remarcabilă. Asta nu înseamnă că n'au fost momente de rară finețe, amănunte care ne-ar fi uluit dacă... nu le știam sursa.

Atât d-rele *Cirillo* (*Magda*), *Ender* (mătușa) etc. regret că mi-a scăpat numele d-relor care au interpretat pe soția colonelului și pe fiica mezină a acesteia) cât și d-nii *Maleescu* (colonelul) *Moruzan* (factorul) *Ghițescu* (v. Keller), cu un cuvânt toți școlarii sunt de lăudat pentru realizarea oferită. O dovadă elocventă de cât folos este când elevul, știind să profite de rarul noroc ce-a dat peste el — o asemenea dăscăliță —, el se predă cu toată râvna, învățăturilor ce'i vor folosi în toată viața—în dealungul carierei. Acesta a fost și tâlcul aplauzelor domniei-sale.

Joi seara a avut loc premiera *Zăpădiței* [1]) povestea în versuri a lui *Adrian Pascu*. Repertorul teatrului pentru copii (mici și mari) s'a îmbogățit cu încă o lucrare merituoasă.

Dramaturgul credincios al teatrului ieșan —dl. *Adrian Pascu*, nu este nici la prima sa lucrare de teatru și nici la prima „poveste". Ne-am ocupat azi—anual de lucrările acestui autor— care pe lângă ochiul ager de observator al vieții omenești, mai este și un excelent cunoscător al tehnicei teatrale. La care putem adânga încă o remarcabilă însușire (care mi'l face simpatic în plus) —îl sunt dragi copiii. Pentru-că numai omul cu sulletul deschis și pentru oamenii în mugure, poate fi om bun. Și numai

1) Ce minunată expresie pentru *„Schneewitchen"*

Continuare în pagina II-a

Auzul și școala

Un pericol, care nu se observă ușor

de dr. A. SOCOLOVSCHI

Putem socoti, ca un fapt bine stabilit, că în ultimii 10—15 ani numărul persoanelor, care suferă de surditate complectă, sau parțială, a crescut, și pare, că are o tendință spre creștere și în viitor. N'am să aprofundez cauzele acestui eveniment, dar mă voi baza pe datele indiscutabile ale statisticei care arată că capacitatea auzului la populație se micșorează simțitor.

Aceasta se observă mai bine la copii, cari nu s'au obișnuit încă cu acest defect și n'au învățat să-l mascheze și de a „ghici" în loc de a auzi.

Mai multe experiențe, făcute în școli au arătat că mai mult ca 25 la sută din elevi au mai puțin decât 1/3 din capacitatea normală a auzului. Precum se știe, prin capacitatea normală a auzului, se înțelege capacitatea de a auzi la distanța de 25 metri, cuvinte spuse șoptit. Copilul, care aude șoapta numai la distanță mai mică decât 16-18 metri, trebuie să fie socotit ca bolnav, și în privința lui trebuie să fie luate măsuri speciale de tratament.

De oarece urechea este organul principal receptor în educația școlară, este clar că desvoltarea copilului suferă mult din cauza unui defect al auzului; copilul care nu aude bine, este distrat, neatent la ceiace se predă și nu poate să fie la același nivel intelectual, cu ceilalți școlari.

In studiul cunoscutului specialist prof. Bezola, este arătat cu preciziune, că copiii cu capacitățile normale, dar cu defect al auzului, au ocupat totdeauna ultimul loc în clasa lor. Prof. Moure a demonstrat că nu numai desvoltarea psihică, dar și cea fizică suferă din cauza auzului prost.

Cu regret se poate constata că unii profesori, neștiind defectul copilului, (foarte des nici copilul însuși nu-l știe!) au un tratament nedrept față de el, socotindu-l, leneș, incapabil, distrat, chiar—răutăcios. Pentru a evita aceasta, este necesar un examen și un tratament special, bine definit.

Imbolnăvirea urechilor la copiii de școală poate să fie privită din două puncte de

Continuare în pagina II-a

Cetiți

Ultima oră

Este de necrezut ce urmări grave poate avea

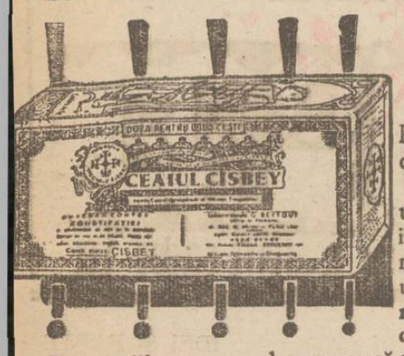

constipaţia!

Prin neplăcerile continui pe care le cauzează:

Dureri de cap, vâjâeli în urechi, palpitaţii, ameţeli, insomnii, lipsă de poftă de mâncare, gust amar, miros urât al gurei, melancolie, nervozitate. Constipaţia face din viaţă un adevărat chin!

Prin bolile pe care le provoacă: enterite, colite, apendi-tă, hemoroizi, boli de piele, boli de ficat, boli de inimă, boli nervi, constipaţia poate scurta şi distruge viaţa!

Scaun regulat zilnic!

Iată prima condiţie a unei sănătăţi perfecte!

Ceaiul CISBEY vi-l asigură!

Compus numai din plante laxative, digestive şi depurative, ţiunea sa este blândă şi el poate fi luat chiar de către femeile avide sau care aşteaptă!

Cereţi un eşantion, care vi se va trimite gratis, pentru ercare.

Cereţi numai CEAIUL CISBEY şi refuzaţi imitaţiunile!

Preţul LEI 50, cutia de 100 gr.

De vânzare la toate farmaciile şi drogheriile din ţară.

Depozit G-ral pentru Ceai CISBEY: Bucureşti III, Str. Teamuri 103

Joi 28 Februarie ora 9 jum. seara

va avea loc în *SALA SIDOLI*

FESTIVAL ARTISTIC MUZICAL

al Asociaţiei ***Macaby-Hakoach***

cu ocazia jubileului de 15 ANI DE ACTIVITATE

Preţuri Populare

după Recepţii Baluri-Teatru Răceli posibile!

OBSERVAŢI AMBALAJUL

TESTA

COMBATE şi VINDECĂ

RĂCELI - GRIPĂ

ARSIŢĂ

JUNGHIURI - NEVRALGII

ALGII - REUMATISME

Feriţi-vă de imitaţiuni şi înlocuire.

MAGAZINUL GRĂDINARILOR Telefon 478

Depozit de seminţuri de legume, flori şi furage

Iaşi, Piaţa Halei 15—17 **ALTER MICHEL**

Aduce la cunoştinţa onor. clientelă că pentru anul 1935 a pus la dispoziţie un bogat asortiment de seminţuri de legume diferite varietăţi dela cele mai renumite case din străinătate. Sfecle de vite Mammuth şi Eckendorf, Gazon original englezesc. Sămânţă de lucernă şi trifoi cu certificate de analiză aprobate de Onor. Ministerul de Domenii şi Camera de Agricultură.

Salvaţi-vă de GRIPĂ luând JAWOL

Cutii a 3 tablete — 9 lei

1.000.000 mărţişoare La „TIC TAC“ Lăpuşneanu 26

DOCTOR

A. Socolovschi

fost asistent la Spit. Colentina (Bucureşti)

Specialist în boli şi operaţiuni de NAS, GÂT şi URECHI

electroterapie, raze, curente de înaltă frecvenţă

Cons. 8½—9½; 12—2; 4—7

Iaşi, str. Cuza Vodă 42

vis-a-vis de Camera de Comerţ)

Chestura Poliţei Iaşi
Biroul de proceduri
din
Palatul de Justiţie Iaşi

PUBLICAŢIE DE VÂNZARE

No. 9458 din 16 Februarie 1935 se publică spre cunoştinţa generală a publicului că în ziua de 27 Februarie 1935, ora 11 a. m. se va vinde prin licitaţie publică în strada Lesonschi No. 6 averea sechestrată prin procesul verbal din 27 Martie 1934 la Dl. Elias Kleiner din Iaşi strada Lesonsch No. 6. Averea compusă din următoarele lucruri:

1) Una oglindă pentru perete 2) Un scrin cu 4 sertare 3) Una masă ovală 4) Una masă cu 4 picioare 5) Una noptieră cu placa de marmoră 6) Trei preşuri de cânepă 7) Două sobe de tablă 8) Un geamandan de carton presat bun 9) Una lampă pe un picior de alamă.

Toată această avere se va vinde pe bani gata la pretenţia creditoarei Rozeta Leon din Iaşi.

Comisar, Costea

Aduc la cunoştinţa onor. clientele, că mi-au sosit din străinătate, cele mai frumoase şi mai noi modele de **plăpumi pentru nunţi** Preţuri moderate. Execut lucrul în libertate şi gherghef

Zion Lazarovici

I. C. BRĂTIANU 96

(vis-a-vis de prezicătorul Gandhy)

Chemat, vin la domiciliu

Mărţişoare

fine, cele mai frumoase, cu preţuri mici, la

Ceasornicăria Pistiner

Str. Lăpuşneanu 16

DOCTOR

D. Brănişteanu

Asistent Universitar

— Medic de Spital —

Boli interne

(Roentgen-Diagnostic)

Consult: 2-5 şi după rendez-vous. Str. V. Conta 18

DOCTOR

I. SCHWARTZMAN

Fost asistent al clinicei din Paris

Boli interne şi de copii

Specializat în boli de inimă plămâni şi rinichi.r

Diagnosticul afecţiunilor de inimă cu aparatul Electrocardiograf.

Tratamentul tuberculozei pulmonare cu pneumothorax artificial

Tratamente radicale pentru varice, eczemeşi ulcer varicos

Consultă între 4—7

Str. Căpitan Păun 10. Telefon 11

Joi 28 Februarie
BALUL MEDICINEI
în saloanele Cercului Militar

In urma numeroaselor cereri primite

Mag. Kratenştein

din str. Brătianu

Acordă încă 10 ZILE EFTINE

adică până la 28 Februarie irevocabil

MARI REDUCERI DE PREŢURI — PROFITAŢI DE OCAZIE

Papa Pius
va zbura cu avionul

Am anunţat că Vaticanul şi-a cumpărat un avion şi că un preot anume Sola a căpătat brevetul de pilot, Acesta a făcut mai multe zboruri, dovedindu-se un aviator excelent.

Papa Pius este decis să efectueze primul zbor cu aeroplanul. Va fi un zbor scurt deasupra statului papal şi a Romei.

Zborul va avea loc probabil în timpul vacanţei de Paşti.

Doliul Justiţiei ieşene
Moartea Consilierului D. Gervescu

Ieri a încetat din viaţă magistratul Dumitru Gervescu, consilier la Curtea de apel din Iaşi.

Distinsul magistrat era în ultima vreme suferind de gripă şi după scurt timp de suferinţă a fost răpus.

Dumitru Gervescu s'a născut în anul 1880 la Piatra Neamtz. A urmat liceul şi Universitatea la Bucureşti.

In anul 1906 a intrat în magistratură ca ajutor de judecător la Vaslui. A fost apoi avansat judecător şi a funcţionat în această calitate la Constanţa, Piteşti, Bârlad.

In 1916 a fost numit judecător la Ţiganaşi jud. Iaşi.

In 1918 a fost mutat la Trib. Iaşi ca judecător de şedinţă; în 1920 a fost numit jude-instructor, calitate în care a funcţionat până în 1927 când a fost avansat procuror la Curtea de apel şi în scurt timp înaintat consilier de Curte.

D. Gervescu a fost un magistrat competent, integru, cu calităţi sufleteşti alese, ceiace l-a făcut iubit în rândurile colegilor şi în toate cercurile unde defunctul era bine cunoscut.

Moartea lui Gervescu provoacă unanime regrete, şi lasă un gol simţit în justiţia ieşană.

zed.

Auzul şi şcoala

(Continuare din pagina 1-a

vedere. In primul rând ea împiedică copilului de a fi atent şi de a percepe lecţiile; ea ameninţă totdeauna copilului cu un şir de urmări periculoase: surditatea progresivă, meningită, complicaţii la creer, împiedicarea desvoltării generale şi a. m. d. Pe de altă parte prezenţa unor scurgeri cronice din urechi, nu numai că strică aerul localului şcoalei, dar este un pericol real pentru ceilalţi copii, provocând infecţia (bacilii gripei, tuberculoazei, sifilisului etc).

In primul rând trebuie să renunţăm la un proverb francuzesc: *„cela passera en grandissant“*. Cu vârsta, — aceasta nu trece. Boalele urechilor n'au tendinţa spre autovindecare. De obiceiu, cu timpul, ele se complică; cea mai mică surditate ameninţă să devie gravă şi chiar complectă; o boală, uşor vindecabilă la început, — să devie greu vindecabilă sau nevindecabilă; scurgerea din ureche ameninţă cu un abces la creer; vorbirea copilului devine neclară, fiindcă el insuş n'aude clar şi precis.

Pentru a preveni acest rău, profesorul şi medicul trebuie să colaboreze.

Sarcina medicului specialist este de a constata boală, cauzele ei şi de a o vindeca. Cauzele surdităţii la copii sunt diferite, şi uneori foarte greu de constatat. Câteodată ea este urmarea unor boli infecţioase—acarlatina, rugeola, angina diiteria, grip.. In acest din urmă caz, surzenia se desvoltă foarte încet şi treptat. Se întâmplă, că avem de a face cu sifilisul, sau tuberculoza neredi ată. Foarte des auzul prost se datoreşte unor boli cronice ale organelor superioare respiratoare—amigdalită, vegetaţiile, polipi la nas, guturaiu cronic etc. Înlăturând aceste cauze, auzul se restabileşte, toate aceste trebuie să fie exact stabilite şi vindecate.

Nu trebue să ne bazăm în această privinţă pe părinţi. De obiceiu dânşii nu observă defectul auzului la copii, sau îl atribue neatenţiei, şi astfel pierd timpul scump pentru tratament.

Unica persoană care este în stare de a observa simptomele începutului surdităţii la copil— mai ales „neatenţie“ a elevului, obiceiul lui de a şedea cu gura deschisă şi de a întreba de mai multe ori ceiace a explicat profesorul,— e învăţătorul sau pedagogul, care-i dator să anunţe pe părinţi sau pe medic. Concluzia este clară: profesorul trebue să fie învitat să încerce auzul copilului.

Aceasta e a doua parte a chestiunei.

Cum s'ar putea efectua aceasta, şi în ce consistă rolul pedagoguiui,— vom vorbi în alt articol.

Dr. A. Socolovschi

Struna zilei

Decât un bou din Iaşi, prefer unul dinBucureşti.
(Motto de prof. Al. Slătineanu, relevat de d. Plăcinţeanu)

Apel către Gr. T. Popa
marele apărător al Iaşului

Ştii cât Turcu-i de abraş,
Bou străin s'aducă'n Iaş!
Tu pe noi cum de ne laşi?
Nu te da, măi Grigoraş.

PANG.

Mulţumire

Se aduc mulţumiri publice domnilor: Neculai Prăjescu, proprietar Heleşteeni-Roman şi Constantin Georghiu, învăţător şi preşedintele consiliului judeţean-Baia, cari au donat în scopul ajutorării copiilor săraci dela şcolile primare din Tg. Frumos, suma de lei 2000 (două mii).

Ecaterina Dimitriu
directoarea şcoalei primare de fete
Iconom N. Dărângă
Preş. comitetului şcolar

In jurul demisiilor
dela Comunitatea israelită

Am relatat desbinările ivite în sânul epitropilor Comunităţii Israelite, cari au dat loc la demisia câtorva importanţi conducători ai instituţiei evreeşti.

Din surse sigure aflăm că ceilalţi epitropi rămaşi la conducere, au hotărât în unanimitate să respingă demisiile înaintate.

Faptul e motivat de imperioasa necesitate de a se menţine actuala alcătuire a comitetului până după sărbătorile de Paşti, pentru a nu se împiedeca lucrările în vederea fabricării azimei.

O dezbinare ar da celor interesaţi să speculeze situaţia.

Astfel s'ar pune în cumpănă grea soarta atâtor nevoiaşi cari aşteaptă din partea Comunităţii aceiaşi largă gratitudine ca şi în anii trecuţi.

După Paşti dacă epitropii nu vor cădea de acord, se va recurge la o comisie interimară care să funcţioneze până în Septembrie, când va avea loc alegerea noului comitet.

DELL.

O propunere
în chestiunea plăţii salariilor

Am intrat în a II-a lună de aşteptare şi salariile corp. Didactic din oraşul şi judeţul Iaşi nu mai sosesc. Situaţia e tristă şi revoltătoare în acelaş timp, când se ştie că *cei din Bucureşti* şi de prin alte oraşe favorizate de oameni influenţi, *au încasat salariile la timp* şi acum ca şi în trecuta guvernare a tecnicienilor, care au avut nenorocita inspiraţie de a diviza pe slujbaşii ţării în: favorizaţi şi oropsiţi.

Ce caraghioslâc este acesta, ca un profesor dela Iaşi să nu primească salarul de 3 luni de zile şi altul dela Bucureşti să-l aibă la dată fixă?

Ce fel de concepţie de guvernare este aceea când unii funcţionari au avut restanţe pe câte 5 luni, iar cei din Capitală (şi alte oraşe cu sinţi) nici n'au văzut forma acelor hârtii netrebnice, numite bonuri de impozit!?

Că să se poată îndrepta asemenea neechităţi, fac propunerea:

Întrucât vistieria se găseşte în suferinţă neputându-se plăti la timp salariile tuturor funcţionarilor, este potrivit ca pentru viitor, *să se plătoască întâi celor care au suferit restanţe întrecut* şi numai în al II-lea rând acelora care nu ştiu ce însemnează plata salarului cu întârziere.

Ar fi drept, ar fi echitabil; n'am mai avea 2 categorii de salariaţi; favorizaţi şi sacrificaţi.

V. Vasilache

Instiinţare

Cercul femenin naţionalţărănist roagă pe doamnele membre să vină la şedinţa de Sâmbătă, 23 Februar, ora 6 p. m. în localul clubului central.

La ordinea de zi: „Comentarii asupra noului proect de cod civil“.

Quadrat Riga

Cronica dramatică
de WRATISLAVIUS

Teatrul Naţional

„MAGDA“
(de Suderman)

„Domniţa Zăpădiţa“
(poveste în 8 tablouri de ADRIAN PASCU)

(Continuarea din pagina I-a)

cine îl iubeşte pe copii poate scrie, tălmăci sau inscena o poveste.

Ceia ce scrim aci nu e nou şi nici nu'l priveşte pe *Adrian Pascu* pentru prima oară. El a mai ticluit inscenări de poveşti (reuşite şi acelea) şi— viguros şi tânăr cum este, cu siguranţă că va mai dărui spectatorilor preşcolari sau deja uni ormaţi, încă multe poveşti frumoase.

Dar să revenim la povestea *„Domniţei Zăpădiţa“*, a copilei născute din lacrimile de sânge a unei mame nedreptăţite.

Mama vitregă şi consorţii ei caută s'o înlăture dar dacă D-zeu nu vrea, nedreptatea nu se face şi la urmă prinţesa frumoasă se întoarce la curtea împăratului — tatăl ei, unde alături de alesul inimei —frumosul Crai din Soare răsare, întemeiază o căsnicie fericită, pentru înseninarea bătrâneţelor unui părinte bătrân şi necăjit.

Prin câte-a trecut însă frumoasa domniţă până la acest sfârşit, eu nu vă mai spun. Nici n'am loc de-ajuns şi nici nu vreau să vă destăinui toate iscodirile lui *Adrian Pascu*. Destul că vă spun: povestea e în versuri, în metrică populară—cu rime bogate şi se aude cu multă plăcere. Iar decorul povestei — cu multă meşteşugire ticluit de dl. *Th. Kiriakof* (sub direcţia de scenă a d-lui *Zamfirescu*), oferă un cadru extrem de simpatic, povestirei duioase a *„Zăpădiţei“*.

Povestea s'a bucurat de o remarcabilă interpretare Împăratul, masiv şi autoritar, pe cât de aspru cu oamenii mari peatât de duios cu copiii, a fost excelent jucat de dl. *Sava*, ca şi cei doi sfetnici— cel rău şi cel bun, de d-nii *Braeschy* şi *Protopopescu*. Amândoi în mască atât de iscusită făcută, încât erau de nerecunascut.

Pe *Păcală* l'a jucat cu deosebită vervă dl. *G. Popovici* şi-alături de d-sa, dl. *Grosariu* a prezentat un *Tândală* foarte sugestiv, *degajat* şi plin de umor. Mişcătoare apariţia *Împărătesei Luminiţa* interpretată de d-na *Protopopescu*, excelentă Mătrăgună *maşteră* d-ra *Marcopol* şi plină de duioşie şi resemnare *dotca* domnişoarei *Foca*. O apariţie de mult dramatizm (deşi poate prea tare) a fost *Muma pădurii* a d-nei *Florica Damian*. De mult efect de ansamblu toată liota piticilor.

Am lăsat pentru la urmă pomenirea luminoasă şi frumoasă a *„Zăpădiţei“*, fată mare şi cu vino'ncoa a d-nei *Stan*, pentruca la urmă de tot s'o pomenese pe adevărata *„Zăpădiţă“*, cea micuţă şi gingaşă, o scumpete, s'o pui în ramă şi să te 'nchini la ea!

Mulţi copii am văzut eu pe scena Naţionalului. Nici-unul însă şi nici-odată nu m'a impresionat aşa de plăcut ca apariţia acestei „Zăpădiţe“ suave, care când râdea învăluia totul în strălucirea ochişorilor ei.

O să râdeţi, de ce vă spun. N'aveţi decât. Da'cât timp era *„Zăpădiţa“* asta măruntică eu puneam binoclul streşină la ochi, ca numai pe dânsa s'o văd, cum stă şi ascultă taclalele lui Păcală, cum se minunează de dânsele şi cum râde apoi şi bate'n palme —cu nespusă drăgălăşenie. O încântare, o vrajă!...

Aud că'i odrasla d-lui *Mihail Zamfirescu*. Toată gratitudinea pentru imagina veritabilă a *„Zăpădiţei“*, căreia'i doresc tot binele, dar fără peripeţiile prin care a trecut frumoasa ei succesoare (*„Zăpădiţa cea mare“*).

Au fost aplauze multe, şi autorul a putut mulţumi la rampă, pentru rechemări numeroase.

W.

P. S.— De ce nu se mai joacă: *„Grierul şi Furnica“*? Sau *„Rodia de Aur“*?

x Dr. Brener *specialist mamoş*, boli de femei. *Cons.* 2—8 d. m. în str. Banu 8.

AZI ULTIMA ZI din
Săptămâna Eftină
la magazinul
Au Bon Marché
MARE REDUCERE DE PREŢURI

Hemoroizi şi ocupaţia Dv.? Deobicei o grea problemă! Slujba trebuie prestată; din cauza durerilor însă aceasta este aproape imposibil. Veţi fi surprinşi, văzând cât de repede scăpaţi de aceste dureri, dacă veţi cumpăra la farmacie SUPOZITOARELE HEMORRHOIDALE *ANUSOL* „GOEDECKE" şi le veţi întrebuinţa conform prescripţiunilor. Chiar medicul cunoaşte Anusol-ul ca un remediu sigur, pe a cărui eficacitate el te poate baza în mod incontestabil. 1

După inventar
6 ZILE EFTINE
Incepând de Luni 25 Februar până Sâmbătă 2 Martie
Preţurile noastre fac senzaţie
IATĂ-LE:

Ciorapi de mătase Standard	Lei 24		Chiloţi pentru copii	Lei	9-13
Ciorapi de mătase cu cusătură	Lei 49-59-69		Chiloţi de mătase	„	49-54-59
Ciorapi de fil d'ecosse cu cusătură	„	23-39-49	Combinezoane de mătase	„	74-79-89
Ciorapi de sport	„	39-49	Cămăşi de sport pentru doamne	„	59-69
Ciorapi pentru domni macco	Lei	9-12	Cămăşi de sport pentru domni	„	69-79
Ciorapi pentru domni fil d'ecosse	„	18-28	Pulovere lână prima pentru doamne	„	129-149
Chiloţi macco prima pentru doamne	„	29-32-35	Pulovere lână prima pentru domni	Lei	129-169
Chiloţi macco prima pentru copii	„	19-22-25			

şi toate celelalte articole
neenumerate au fost mult reduse
HERCULES S. A.
Fabrica de Ciorapi şi Tricotaje, Cernăuţi
Sucursalele:
Str. Lăpuşneanu 38 IAŞI Str. Ştefan cel Mare 13

Buletin sanitar

Noui 54.000 cazuri de gripă

declarate între 1-15 Februarie, în Moldova

Constatările d-lui dr. Th. Bulău, inspector regional — Care este procentul mortalităţii — Graficul celorlalte epidemii — Şi totuşi gripa e în... descreştere

D. dr. Th. Bulău, — inspectorul regiunei VII sanitare, a făcut săptămâna trecută o inspecţie în toate judeţele din Moldova, spre a controla mersul epidemiilor, precum şi activitatea ce o depun medicii comunali. D-sa a vizitat numeroase spitale rurale şi urbane şi a constatat că medicii îşi îndeplinesc pe deplin datoria ce le-o impune serviciul.

Cu toate că au avut de suferit multe dificultăţi la aprovizionarea cu materiale sanitare, ei au găsit întotdeauna modalitatea de a veni în ajutorul bolnavilor.

Epidemia de gripă

Din rapoartele ce i-au fost înaintate la Piatra-Neamţ, d. dr. Bulău a constatat că gripa s'a întins cu repeziciune în toate comunele rurale din acest judeţ.

In ultima săptămână s'au declarat în sate numeroase cazuri, însă datorită imediatelor îngrijiri medicale ce s'au dat bolnavilor, flagelul n'a avut ca urmare nici o complicaţie.

Din statistica generală a epidemiei de gripă *pentru întreaga Moldova*, reiesă că în prima jumătate a lunei Februarie, s'au înregistrat 54.000 cazuri noui.

E vorba de cazurile declarate de medicii oficiali. Dar sunt şi numeroşi bolnavi cari din lipsa de mijloace nu se pot căuta, iar unii medici, de bună înţelegere cu bolnavii, omit să declare la spital cazurile de boală, care sunt supraveghiate de ei. Aceasta constituie un mare pericol pentru sănătatea publică.

Procentul mortalităţii şi celelalte epidemii

După îndelungată experienţă, s'a putut constata că mortalitatea pentru numărul global de cazuri ale epidemiei de gripă, a putut atinge abia 1,5 la mie. Aceasta dovedeşte că flagelul, deşi a fost extrem de întins, a avut un caracter foarte benign.

Cât priveşte celelalte epidemii, în ultima săptămână s'a remarcat o uşoară creştere a scarlatinei, mai ales în judeţul Neamţ şi în Municipiul Iaşi. Aceiaşi uşoară creştere ne-o arată curba epidemiei de febră tifoidă.

Toţi bolnavii au fost imediat internaţi la spitalele de izolare, iar locuinţele şi hainele lor desinfectate, spre a se putea preîntâmpina ivirea unor noui cazuri.

Şi totuşi...

epidemia de gripă, care a făcut atâtea ravagii în regiunea noastră, *este în descreştere*. D. dr. Bulău, a ţinut să ne precizeze că în ultimele zile s'a remarcat o scădere vertiginoasă a bolii. După părerea d-sale, — care are la bază constatările medicilor din regiunea Moldovei, — până la finele lunii curente, flagelul gripei va dispărea probabil complect.

I. Armeanu

Un mare congres

al meseriasilor

Iniţiativa Iaşului — Degrevarea fiscală

Comitetul Central al Uniunei generale a Micilor industriaşi şi meseriaşi din Bucureşti a organizat pentru Duminică 24 şi Luni 25 a lunei curente, un congres extraordinar în Capitală. La acest Congres se vor desbate chestiunile ce agită toate categoriile de meşteşugari: degrevările fiscale, autonomia Asigurărilor Sociale şi legea de organizare a meseriilor. Şi-au anunţat sosirea nrmeroase delegaţiuni din toate părţile ţării, şi astfel că acest congres se va transforma în una din cele mai mari demonstraţii meşteşugăreşti de la războiu încoace.

In legătură cu această manifestare, Comitetul regional din Iaşi al Uniunii, şi-a ţinut şedinţa Marţi seara la sediul Uniunei. S'a holărât ca din Iaşi să plece de asemenea o foarte numeroasă delegaţie în frunte cu domnii I. Zamfir, C. Munteanu şi Gh. Colcea. Intru cât, iniţiativa acestei mişcări porneşte de la Iaşi, delegaţiei Iaşului i s'a acordat sarcina de a întocmi raportul celui mai important punct de program la ordinea zilei: *degrevarea fiscală*. La acest raport colaborează şi dl. Florea Gugui, care a pătruns foarte bine toate sinuozităţile legilor fiscale ce interesează pe meseriaşi.

Intru cât pentru acest congres Uniunea a obţinut 50 la sută reducere pe căile ferate, au fost invitaţi cât mai mulţi meseriaşi să îngroaşe numărul delegaţiei.

Lamar

In memoria

lui N. Longinescu

Duminecă, în 3 Martie, orele 11 dimineaţa, cucernicul iconom *Cezar Vuza*, inspector general şcolar, parohul bisericii „Mitocul Maicelor", va oficia un Parastas, întru pomenirea celui ce a fost mult regretatul *Nicolae Longinescu*, inspector general şcolar.

Un cuvânt de pioasă amintire în cinstirea dragului dispărut dintre noi, va fi rostit de părintele *Cezar Vuza*, ca şi de dl. *Ioan Mitru*, fost coleg şi devotat prieten al celui ce a plecat, pentru totdeauna, acolo unde, mai curând sau mai târziu, toţi îl vom urma.

Suntem încredinţaţi că atât autorităţile şcolare locale, cât şi cei cari, ca membri ai corpului didactic, prieteni, cunoscuţi, cari au avut prilejul să cunoască alesele calităţi sufleteşti ale lui *Conu Nicu*, se vor simţi obligaţi a participa la această pioasă solemnitate.

x Se ştie că **Untura de Peşte Norvegiană** purificată special pentru uz medicinal, conţine pe lângă o materie grasă perfect asimilabilă şi o cantitate apreciabilă de **jod, fosfor** şi **vitamine** care împreună contribuesc la purificarea sângelui şi la întărirea organismului copiilor slăbănogi, lymfatici şi scrofuloşi. Acţiunea este şi mai energică cu **untura de peşte jodoferată** preparată zilnic în Farmacia Dr. A. Ratianu, Iaşi str. Cuza Vodă 48.

Quadrat Riga

D. Goga prevede noui alegeri în luna Mai

D-lui Petrovici i s'ar oferi un post de ministru în străinătate

Un frantaş gogist, în trecerea prin Iaşi, a făcut câteva declaraţii interesante amicilor săi din localitate.

Demisia d-lui Petrovici din parlament n'ar avea nici un substrat. S'a convenit ca după un an să cedeze locul d-lui Ianculescu şi convenţia a fost îndeplinită.

Se pare că realitatea este asta. Totuşi, putem adăuga că în unele cercuri politice se spune că s'ar propune d-lui Petrovici un post de ministruin străinătate, ceia ce nu i-ar displăcea.

*

D. Goga a avut chiar în cursul acestei săptămâni o consfătuire cu mai mulţi fruntaşi ai partidului.

D. O. GOGA

Cu acest prilej, d. Goga a făcut acea declaraţie interesantă, despre care pomenim mai sus.

„—Situaţia politică—a zis d. Goga—e grea. Vă pot afirma că în Mai vom avea alegeri. Nu ştiu dacă eu voiu face parte din noul guvern, dar nu perdeţi vremea şi fiţi gata de alegeri".

E lesne de înţeles că asupra asistenţei, declaraţia d-lui Goga a produs o adâncă impresie.

DAN

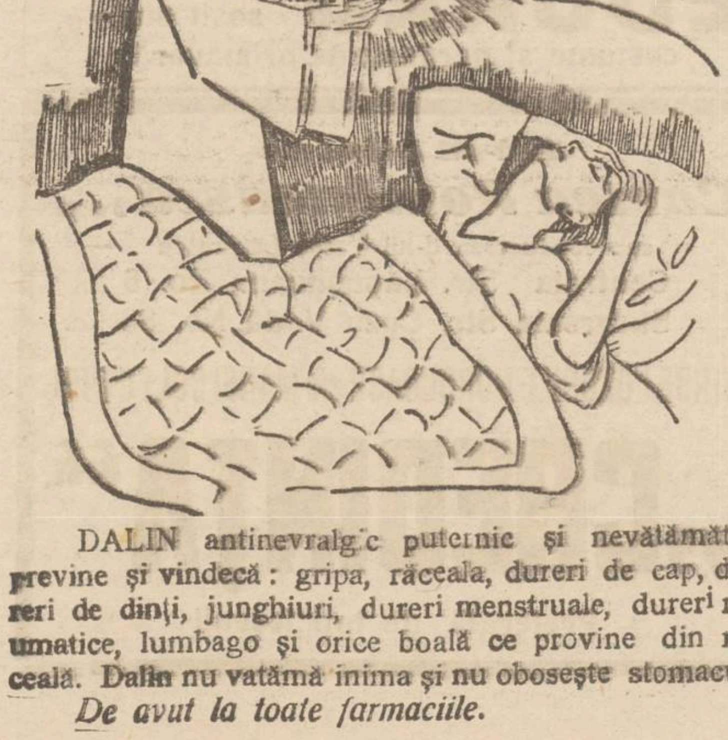

DALIN antinevralgic puternic şi nevătămător previne şi vindecă: gripa, răceala, dureri de cap, dureri de dinţi, junghiuri, dureri menstruale, dureri reumatice, lumbago şi orice boală ce provine din răceală. Dalin nu vatămă inima şi nu oboseşte stomacul.
De avut la toate farmaciile.

Şezătoarea culturală-religioasă

la Ateneul „Sf. Haralambie"

Ateneul „Sf. Haralambie" condus de Păr. Niculea, a organizat pentru mâne Duminică 24 Febr. orele 3 jum. după amiază o şezătoare culturală-religioasă care se va ţinea în localul şcoalei „Spiru Haret" din cartierul Sărărie.

Pe lângă conferinţa religioasă ce se va ţinea de Păr. Niculea, a fost invitat la această şezătoare şi dl. dr. Cădere medicul primar al oraşului Iaşi, care va da populaţiei din acest cartier o serie de sfaturi sanitare în conferinţa ce va rosti.

Partea artisiică va fi executată de elemente din corul d-lui Ciolan şi elevi pregătiţi de d-nii Institutori ai şcoalei primare sub conducerea d-lui Panfil.

La sfârşitul şezătorii se va juca o piesă de Alexandri, pregătită de dl. Institutor Căpitan Grama.

Publicul din Cartierul Sărăriei şi Ţicău este invitat la această manifestare culturală.

„Revoluţia bolşevică în Rusia Sovietică"

Este titlul conferinţei D-lui N. Smochină, care va avea loc în Aula Universităţii Mercuri 27 Februarie, ora 6 p. m.

Conferinţa e organizată de cercul revistei „Arhiva".

x Duminică ora 8 seara, va avea loc în localul org. sioniste str. Cuza-Vodă 87, comemorarea lui Iosef Trumpeldor organizată de „Cercul studenţilor Gordonişti" şi de organizaţia de tineret sionist „Gordonia". Vor lua cuvântul: Prof. Vaisberg, Zaitz, Petruşca şi Camincher.

x **Tenul iritat de vânt şi de frig** se înfrumuseţează repede şi admirabil întrebuinţând **Crema Miraculoasă** preparatul Farmaciei Dr. A. Ratianu Iaşi, str. Cuza Vodă 48.
Această minunată cremă albeşte şi catifelează pielea distrugând petele şi coşurile de pe obraz. Se trimite contra raburs ori unde s'ar cere.

Informaţiuni

x PLATA SALARIILOR.— Eri a sosit la administraţia Financiară de încasări şi plăţi un acreditiv de 12 milioane lei pentru plata salariilor pe luna Ianuarie, ale învăţătorilor şi funcţionarilor pendinte de Ministerul Muncii şi Ministerul de Domenii.

Plata salariilor a început astăzi.

x *Convocare.* — Membrii soc. Pens. Publici din Iaşi, sunt convocaţi în adunare g-lă ordinară pe ziua de 24 Febr. 1935 orele 10 a. m. în localul societăţei din Iaşi str. C. A. Roseti 47. In caz când la această dată nu se va întruni numărul de membri prevăzut de statut, adunarea se va ţinea în a doua şedinţă pe ziua de 3 Martie a. c. în acelaş local, aceiaş oră şi cu aceiaş ordine de zi, când se vor lua hotărâri cu orice număr de membri vor fi prezenţi.

x **O carte despre studenţi.**—Dl. *Gh. Chiper*, un merituos student al facultăţii juridice din Iaşi, a publicat de curând o interesantă broşurică tratând subiectul „*Studentul zilelor noastre*".

Autorul, sincer şi bine intenţionat, expune întâi care sânt categoriile de studenţi: apoi arată că societatea e vinovată de unele scăderi ale studenţimei.

x D. Avram Glük a fost delegat de secţia cultelor, a comunităţii israelite, cu controlul păsirării rituale a făinei pentru azimă, la morile şi brutăriile locale.

x „**Manifest**", excelenta revistă ieşană literară, socială artistică, a apărut în numărul 2, anul II.

Colaborează d-nii Ionel Teodoreanu, prof. G. Zane, George Lesnea, d-na Profira Sadoveanu, George Moroşanu, Victor Măgură, Al. Voitnovici, Neagu Zamfir, Costache Popa, Gh. Agavriloae, Iosef Ion Balu, I. George, G. Ivaşcu, Petre Pascaru, Nitrog n & Co.

Publicaţia cuprinde interesante articole, comentarii, studii, critici, versuri.

Revista conţine 20 pagine şi costă 4 lei.

x **Degeraturile** dispar complect întrebuinţând imediat ce le-aţi simţit, **Pernodin**, Farmacia **WERNER** Iaşi. 2

x „POLITICA", ziarul de atitudine curajoasă de sub conducerea colegului nostru d. L. Paul, apare mâine Duminică cu un material excepţional de bogat, din care nu lipsesc unele relatări senzaţionale.

Un fost demnitar ieşan reclamat parchetului, scandalul pânei şi alte reportaje locale complectează numărul.

„POLITICA" 4 pagini mari, cu ultimile telegrame şi ştiri din Iaşi şi din ţară, 1 leu.

x CONCERT.—La 29 Martie a. c. orele 9 seara va avea loc la Teatrul Naţional concertul tânărului violonist fiu Iaşului, Constantin Bobez.

Ca şi anul trecut când publicul ieşan a avut ocazia a-cunoaşte calităţile de artist, suntem siguri cu programul ce cuprinde, — compozitorii: Vivaldi-Kreisler, I. S. Bach, Echausson, Gossec, Dvorac-Kreisler, Mihail Barbu, Albenitz Kreisler, — va da încă odată prilejul de a fi apreciat.

x ***Tragerea*** premiilor gratuite ale ziarului „Opinia" va avea loc ***Duminică 3 Martie*** în sala Trianon.

Nu neglijaţi a preschimba bonurile.

Convocare.—Duminică 24 Februarie a. c. ora 10 jum. dimineaţa, are loc în localul *Cercului didactic* din str. Lăpuşneanu, întrunirea tuturor membrilor corpului didactic de toate gradele de învăţământ din Iaşi.

Colegele şi colegii sunt rugaţi stăruitor a lua parte la această mare întrunire; la ordinea zilei fiind reducerea bugetară şi neplata salarului pe luna Ianuarie a. c.

x Tineretul naţional-ţărănesc îşi ţine mâine Duminică la orele 3 jum. după amiază prima adunare plenară la clubul central.

Vor lua parte fruntaşii organizaţiei, precum şi d. prof. Costăchescu.

GRIPA
o puteţi preveni luând zilnic până la 3 tablete de Togal.

Odată
GRIPAT
vă veţi vindeca repede şi sigur întrebuinţând
TOGAL
medicamentul cu acţiune antinevralgic şi
BACTERICIDĂ RECUNOSCUTĂ
Togal-ul distruge şi totodată elimină otrăvurile gripei (răcelii), graţie compoziţiei sale specifice.
Tratamentul cu Togal urmat în mod regulat vă fereşte de
recidivele boalei!
Intrebaţi şi pe medicul Dv..
La Farmacii şi Droguerii.
Produs elveţian.
5067

AVIZ
Renumita specialistă coafeuză
Domnişoara Roza
cu începere de azi lucrează la
Coaforul Junimea
PIAŢA UNIREI
împreună cu mult cunoscuta coafeuză *Doamna Poenaru*.

DURERI NERVOASE, MIGRENE, NEVRITE, DURERI MENSTRUALE, GUTOASE, REUMATISM MUSCHILOR CUTIT
NOVAL
CEL MAI BUN CALMANT
CERETI LA FARMACII CUTII ORIGINALE

Inainte de a vă asigura
consultaţi tariful şi avantajele oferite în toate ramurile de către societatea necartelată
„*TRANSSYLVANIA*"
Banca Generală de asigurări S. A.
Fondată în anul 1868
Asigurări de tot felul. Fonduri de rezervă Lei 132.068.948
Repr. generală Iaşi *MAX THAU*
Str. Căpitan Păun No. 9. — Telefon 303

ULTIMA ORĂ

Ingrijorare în privinţa situaţiei Austriei

Paris 23— Ieri au avut loc lungi întrevederi ale miniştrilor francezi cu miniştrii austriaci d-nii Schuschnigg şi Berger-Waldeneg.

D. Laval a declarat ziariştilor că a constatat cu satisfacţie identitatea de vederi franco-austriacă, pentru consolidarea păcii.

Ziarele sortu că situaţia politică a Austriei este destul de gravă. Germania lucrează intens spre a-şi întinde influenţa şi a pregăti Anschlussul.

Nu numai Franţa, ci şi Rusia este îngrijorată de scopurile germane. Deaceea d. Mussolini ţine concentrată armată în regiunea Brener, la graniţa austriacă.

Agenţi fiscali procedează sumar

la executarea contribuabililor

Mai mulţi contribuabili din circ. 4 ne roagă să aducem la cunoştinţa d-lui ad-tor financiar atitudinea unui agent perceptor, anume Ismail.

Funcţionarul, fără avertismente prealabile, vine la contribuabil şi cere banii sau lucrurile din casă; şi ceiace-i mai curios e că agentul fiscal vine deagata cu hamali şi căruţă să încarce mobila.

După cât ştim noi, contribuabilului, chiar rău platnic, trebue să i se deie un avis, să i se lase un proces verbal de sechestru şi apoi se purcede a execntare sau ridicare.

Credem că acesta este un abuz din partea unui funcţionar, şi nu o dispoziţie a percepţiei. z. d.

Incendiul de aseară

din piaţa Sft. Spiridon

Un incendiu a isbucnit aseară în piaţa Sft. Spiridon la proprietatea d-lui M. Weinstein.

A fost cuprinsă de flăcări clădirea ocupată de brutarul Herţan, băcanul Leon Corenblum şi frizerul Vasile Creangă. A ars numai o parte de acoperiş, căci pompierii au intervenit la timp, salvând clădirea.

Din cercetările întreprinse nu s'au putut stabili până în prezent cauzele incendiului.

Toţi sinistraţii erau asiguraţi.

Pagubele întrec suma de 100.000 lei.

Se agravează conflictul italo-abisinian

Anglia urmăreşte atent situaţia

Paris 23. — „Echo de Paris" află din Londra că cercurile britanice sânt îngrijorate de întorsătura pe care a luat-o conflictul italo-abisinian. Tratativele de înţelegere par numai că maschează o presiune militară pregătită de Italia.

Ambasadorul italian la Londra s'a prezentat ieri ministrutul de externe d. John Simon, şi i-a comunicăt că Italia nu se mulţumeşte cu scuze din partea Abisiaiei, ci vrea garanţii sub forma unor concesiuni politice şi economice.

Pe de altă parte, ambasadorul englez la Roma a atras atenţia d-lui Mussolini că un conflict armat în Abisinia ar putea duce la consecinţe grave.

E posibil ca întreaga chestiune să aducă o intervenţie a Ligii Naţiunilor.

O revedere fatală

O dramă impresionantă s'a întîmplat în comuna Bergăul-Mare de lângă Blaj.

In acea comună trăea femeia Ana Bunea. Bărbatul ei plecase acum 20 ani de acasă şi n'a mai dat vreun semn de viaţă. Nevasta credea că soţul a murit.

Iată însă că zilele acestea bărbatul s'a întors acasă, după 20 ani. Femeia din cauza emoţiei, a avut un şoc nervos şi a încetat din viaţă.

Accidentul unui automobil

Un învăţător şi soţia lui grav răniţi

Chişinău 23— Un accident nenorocit s'a întâmplat în suburbia Cepcari. Automobilul No. 464 a dat peste o căruţă în care se aflau învăţătorul N. Galenco din com. Cricova şi soţia sa.

Căruţa s'a răsturnat într'un şanţ. Pasagerii şi căruţaşul s'au ales cu leziuni grave. Ei au fost internaţi în spital.

Şoferul a reusit să dispară.

ŞTIRI POLIŢIENEŞTI

Furt la o măcelărie

din Calea Gălăţii

In cursul nopţii s'a comis o spargere la măcelăria d-lui Rudolf Dinter din Calea Gălăţii. Spărgătorii au furat toată carnea din măcelărie şi o sumă de bani.

INTR'UN GANG din str. Lăpuşneanu 12 au tost găsiţi astă noapte tânărul L. Beril din Suceava şi fata Ema Bechi din str. N. Gane.

Ei se află în cercetarea poliţiei.

DIVERSE.— Mai sunt cercetaţi ca suspecţi ţiganul Bucur Stănică din str. Primăverei 1 şi locuitorul Marcu Rusu din jud. Soroca. Rep.

x Particul Naţional Ţărănesc, sectorul Hala Sf. Lazăr. Convoacă toţi membrii la şedinţa ce va avea loc Duminică 24 Februarie ora 3 p. m. la sediul sectorului din str. Rosetti No. 23 unde vor lua cuvântul mai mulţi fruntaşi dela centru.

Prinderea hoţilor care au comis jaful dela d. avocat Livescu

servitoarea şi concubinul ei au săvârşit furtul

Am relatat eri jaful comis noaptea trecută la d. av. Livescu din str. Sărărie, ginerele cunoscutului bancher d. Fischer din Botoşani.

Cercetările poliţieneşti conduse cu multă abilitate de d. P. Bobeica, şeful biuroului judiciar, secondat de d. comisar N. Ciuceapu, au reuşit să identifice pe răufăcători.

O fată şi un tânăr

Din primul moment atenţia anchetatorilor s'a oprit asupra tinerei Olga Condrea din serviciul d-lui av. Livescu.

Ea a povestit că are un concubin anume Ilie Jenescu, originar din Chşinău şi că el ar putea eventual da deslusiri asupra furtului.

Tânărul în cauză a fost deferit biuroului judiciar, însă ca şi ibovnica lui nega amestecul în acest furt.

Un truc poliţienesc

Anchetatorii au recurs atuuci la un vicleşug.

Agentul poliţienesc Olaru a fost ascuns într'un dulap situat în arestul preventiv al chesturii.

Din ascunziş a urmărit cum cei doi deţinuţi îşi făceau mustrări reciproce şi întocmiau un plan de evadare.

In faţa acestei probe evidente de culpabilitate, Ilie Jenescu a început să facă destăinuiri, povestind amănunţit cum a comis jaful în complicitate cu amanta.

El a declarat că a sustras caseta cu giuvaeruri, pe care a ascuns-o în podul locuinţei d-lui av. Livescu.

S'a efectuat o descindere chiar în cursul nopţii şi caseta ca şi blănurile au fost găsite în locul indicat.

Cine este hoţul

De relevat că Ilie Jenescu nu este un hoţ ordinar, ci o victimă a unei împrejurări nefericite. El a relatat că a fost ispitit să comită jaful de către amanta lui Olga Condrea, pe care o cunoştea de câtva timp.

A mai declarat că a urmat 5 clase la liceul militar „Regele Ferdinand" din Chişinău, după care s'a retras din cauza lipsei mijloacelor materiale.

Hoţul şi complicea lui vor fi azi înaintaţi parchetului.

Rep.

Continuă tratativele

între guvern şi naţ-ţărănişti în chestia Cooperaţiei

Bucureşti 23— S'a întrerupt discuţia în Cameră asupra legii cooperaţiei şi s'au reluat tratativele directe între liberali şi naţ-ţărănişti.

D. Inculeţ a luat contact ieri cu d. Mihalache; iar d. Sassu a vizitat pe d-nii Mihalache şi Madgearu.

Azi continuă tratativele, într'o reuniune comună a d-lor Inculeţ, Sassu şi Negură, cu d-nii Madgearu, Răducanu şi Ghelmegeanu.

Se pare că sânt şanse a se cădea de acord.

Skoda

Se anunţă că acordul cu fabrica Skoda a fost perfectat. Azi se va anunţa oficial semnarea contractului.

Bal nudist

Doamne compromise

Budapesta 23. — Ziarul „8 Orai Ujsag" anunţă că la Miskoltz a avut loc un „bal nudist" într'un castel de vânătoare.

Aceasta destrăbălare a fost organizată de aristocraţi şi sânt compromise câteva doamne din societatea înaltă. S'au operat şi unele aresiări.

„Numerus totus"

Cluj 23.—In ziarul „România Nouă" a apărut un articol semnat Dr. Ohăbeanu (d. Zaharia Boilă), întitulat „Numerus totus".

Autorul susţine că elementul românesc trebue să domine integral, toată viaţa publică a ţării.

INFORMAŢIUNI

x *La Bucureşti viaţa e mai ieftină decât în provincie.*

E destul să arătăm că în Calea Victoriei, colţ cu Bul. Elisabeta, peştele (crapul) se vinde cu 22 lei kgr.

Mielul e 30 lei kgr.

Şi în genere avroape toate alimentele sânt mai ieftine la Bucureşti de cât la Iaşi.

x In urma plecării din fruntea inspectoratului de siguranţă a d-lui V. Gustav, a fost readus în localitate ca titular al Inspectoratului de poliţie d. Ovidiu Măcelaru. D-sa şi-a luat eri în primire postul.

x D. L. Bercovici din str. Palat 96 a reclamat parchetului pentru abuz de încredere pe d. Rubin Braunştein din str. Roseti.

D. Braunştein este acuzat că ar fi primit nişte mărfuri dela reclamant şi refuză a achita contravaloarea.

x PARLAMENTUL — La Cameră d. Costinescu a adus proectul, prin care se acordă avantaje medicilor ce se stabilesc la sate. Discuţia asupra proectului cooperaţiei a fost amânată. Camera a luat vacanţă până Miercuri.

La Senat d. Em. Diaconescu a relevat nedreptăţile făcute ceferiştilor cu prilejul încadrărilor.

D. Toni Iliescu a continuat apoi expunerea asupra noului cod penal.

x *Congresul meşteşugarilor.*— D. I. Zamfir, preşedintele Uniunii micilor industriaşi şi meseriaşi, în fruntea unei numeroase delegaţii, pleacă azi la Bucureşti, pentru a participa la un mare congres al Uniunii, care va ţine două zile. In acest congres se vor desbate şi diferite chestiuni sanitare în legătură cu meseriaşii.

Pentru participanţii la acest congres, s'a acordat o reducere de 50 la sută, pe calea ferată.

x „Domniţa Zăpădiţa" noua piesă a d-lui Adrian Păsou, se joacă astă-seară şi mâine în matineu. Mâine seara se reia „Banii" cu d. Aurel Ghiţescu.

x Curtea de apel a judecat eri apelul voiajorului David Hais din Bacău condamnat la 2 luni închisoare pentru abuz de încredere.

D. Hais a fu cţionat ca voiajor al firmei Postăvăria Română din Cernăuţi şi în această calitate a încasat sumi de bani pe cari nu le-a remis instituţiei.

Curtea i-a respins apelul.

x Din motive neprevăzute, conferinţa d-lui prof. Petru Andrei, care urma să aibe loc Duminică 24 Februarie în Aula Universităţii, se amână pentru o dată ce se va anunţa ulterior.

x Crima din str. Albineţ comisă asupra fostei profesoare Maria Sachelarescu, a rămas şi ea nelămurită.

Eri parchetul a dispus închiderea dosarului, negăsindu-se indicii de culpabilitate în sarcina cuiva.

x *Comisia de recrutare la Iaşi* va fi prezidată de D-nii colonel Al. Pastia şi lt-col. Gh. Damian.

x *Balul Uniunei generale a funcţionarilor* partic lari are loc astă seară la Sfatul Negustoresc.

S'au pregătit numeroase surprize.

x Ministerul Instrucţiunii a dispus suspendarea din învăţământ a învăţătorului Constantin Dârţu dela şcoala din comuna Munteni judeţul Vaslui; şi a învăţătoarei Eleonora Grigoriu din comuna Găiceni judeţul Botoşani.

x *Convocare.*—Direcţiunea şcoalei normale „Mihail Sturdza", roagă pe toate fostele profesoare şi eleve, a se întruni Duminică 24 Februarie, ora 11 a. m. în localul şcoalei, la ordinea zilei fiin chestiunea centenarului.

x Autorităţile continuă cercetările în cazul din str. Anastasie Panu, spre a se stabili precis cauzele morţii lui Alex. Rusu din Costuleni.

Parchetul a dat delegaţie medicilor legişti şi azi se va face autopsia.

x Primăria a trimis ieri tuturor consilierilor municipali noul regulament al taxelor municipale, spre studiu.

Chestiunea se va dezbate în şedinţa de Luni a consiliului.

Consilierii au primit deasemeni şi proectul nou al d-lui O. Racoviţă în privinţa apei.

Problema apei nu este însă cuprinsă în ordinea de zi a şedinţei de Luni.

x **Desigur că dacă Socec vinde lozuri ele sunt norocoase.**

x IN JURUL CAZULUI DIAMANT.—Se afirmă că d. avocat Carol Diamant a făcut cererea de trecere la creştinism şi din pricina procesului cu d. Const. Simionescu, spre a putea menţine copilul fostei d-ne Simionescu.

D. Diamant a cerut însă şi botezul copilului său din prima căsnicie cu d-ra Lica Fridman din Bîrlad. Rămâne acum de văzut, dacă mama acestui copil nu va interveni în acest caz.

x Autorităţile continuă cercetările în cazul din str. Anastasie Panu, spre a se stabili precis cauzele morţii lui Alex. Rusu din Costuleni.

x Doi cunoscuţi medici ieşeni sunt cercetaţi de parchet, în legătură cu legea cumulului.

Ei sunt acuzaţi că împreună cu soţiile, deţin câteva slujbe.

x Publicul amator este anunţat că în ziua de 24 Martie 1935, va avea loc în saloanele Cercului Militar obişnuita *serbare anuală a copiilor*, organizată de As. Cercului de gospodine.

x Primăria a lansat ieri o nouă ordonanţă privind curăţitul gunoaelor din ogrăzi şi localuri.

In aceiaşi ordonanţă se interzice negustorilor, atât din centru cât şi din periferie, să depoziteze lăzi cu mărfuri pe trotuare în dreptul magazinelor. Nu se îngădue deasemenea staţionarea pe străzi.

x Ministerul instrucţiunei a comunicat azi Inspectoratului şcolar că s'a respins demisia d-lui N. Negru din postul de revizor şcolar al jud. Iaşi.

Respingerea demisiei se datoreşte faptului cu un număr însemnat de învăţători din oraşul şi jud. Iaşi au înaintat un memoriu la Bucureşti, cerând menţinerea d-lui Negru în post.

x *Invitaţii pentru „Balul presei"* care are loc într'un cadru feeric în ziua de 9 Martie, se găsesc la toţi ziariştii, membrii ai „Sindicatului ziariştilor din localitate.

TRAGEREA premiilor gratuite

ALE ZIARULUI „OPINIA" va avea loc în sala TRIANON

Duminică 3 Martie 1935

„Bonzo" a debutat

Ieri seara cabaretul artistic regisat de d. Al. Werner, a debutat, şi cu frumos succes.

Toate numerele: de muzică, dans, ca şi skectshiurile, au plăcut fiind aplaudate cu căldură de numerosul public prezent la „Phönix".

Programul actual se prezintă azi şi mâine, Luni fiind unul cu totul nou.

„Bonzo" a păşit cu dreptul!.

Motzi Spakov

învins la puncte

Paris 23.— Aseară a avut loc un match între boxerul român Motzi Spakow şi italianul Merlo Brecisso.

După terminarea reprizelor, boxerul italian a fost proclamat învingător la puncte.

Un monstruos viol

săvârşit asupra unei fetiţe de 11 ani

Vaslui 23.— Un monstruos viol a fost săvârşit asupra unei fetiţe de 11 ani din localitate. Individul Vasile Fecaru a abuzat de fetiţa Elena D. Paicu în etate numai de 11 ani, fiica locuitorului D. Paicu din strada Buna Vestire. Satirul a dispărut.

Cazul se cercetează.

Calex.

Au sosit lefurile învăţătorilor

In urma intervenţiei D-lui inspector general Ioan C. Motaş, D-l Ministru Dr. Angelescu a dat dispoziţii să se plătească imediat lefurile învăţătorilor din Iaşi.

Astăzi s'a primit la inspectoratul şcolar următoarea telegramă:

Am intervenit la Ministerul de finanţe ca să se plătească imediat."

Ministrul Instrucţiunii

Dr. Angelescu

Aceiaş telegramă a sosit şi D-lui C. Paton preşedintele Asociaţiei învăţătorilor ieşeni.

Administraţia financiară a început astăzi dimineaţă plăţile.

informaţii

x **Cele mai bune şi cele mai eftine vinuri le găsiţi la Fr. Pogor; începând de a 14 lei litrul.**

x La Bucureşti a încetat din viaţă cunoscutul profesor Chiriţescu-Arva, rectorul Academiei de înalte studii agronomice.

DE ÎNCHIRIAT dela 23 Aprilie a. c. două prăvălii din str. Ştefan cel Mare No. 40, având câte 3 camere în dos ocupate actualmente de Soc. „Argus". A se adresa la Banca Iurist.

DE VÂNZARE un teren viran de 4320 m. p. la Sculeni în apropierea Divizionului Regimentului. Condiţiuni extrem de avantajoase. Doritorii se pot adresa d-lui Ciohodaru, în str. Vasile Lupu No. 57 Iaşi.

FETE

tinere, simpatice, decente, se cantă pentru servicul de chelneriţe la un local în centru. A se adresa la ziar sub M. A.

CUMPĂR AUR de dinţi, bijuterii vechi, cu preţuri mari şi monezi de argint nu vindeţi nimic până ce nu încercaţi la Nr. 82 I. C. Brătianu 82

Sâmbătă 9 Martie
Balul Presei
în două săli elegante:
Palatul Muncii — Palatul Orfelinatului
Distracţii colosale

EDUARD anunţă că au sosit stofe p. costume şi pardesie de primăvară.

Marea Librărie
Cartea Românească Iaşi
sub conducerea d-lui Vasile Lăzărescu
Centrala Str. Lăpuşneanu No. 6
Sucursala Str. Cuza Vodă No. 83
VINDE LOZURILE NOROCOASE ale MAREI COLECTURI
„CREDINŢA"
Preferată de toţi ieşenii

ANUL XXXI No. 8360

1 LEU

MARȚI 26 FEBRUARIE 1935

ABONAMENTE

Lei 350 . . . . pe un an
„ 180 . . . . „ 6 luni
„ 90 . . . . „ 3 „
„ 1000 . . Instituții publice

ATELIERELE TIPOGRAFICE
IAȘI. — STR. LĂPUȘNEANU 37

Telefoane: Redacția 391, Administrația 394, Serviciul de noapte 367

OPINIA

Ziar popular cotidian

Trebuie oprită înfometarea ieșenilor!

Se impune control sever în piețele de alimente

Am relevat stăruitor specula ce se face în piețele de alimente; și nu vom înceta de a cere intervenția urgentă și energică a autorităților.

Urcarea bruscă a prețurilor la alimente de primă necesitate, ar putea fi tolerată dacă s'ar întemeia pe un complex de împrejurări economice; depildă: modificarea cursului monedei, sau micșorarea considerabilă a cantității unei categorii de alimente (scăderea ofertei și sporirea cererei), sau o gravă perturbare socială care ar face nesigură ziua de mâne; etc. etc. Și încă, în asemenea cazuri excepționale, ridicarea prețurilor se produce treptat, dublându-se și triplându-se. Dar e cu desăvârșire inadmisibilă o urcare bruscă de 12 și 14 ori, — cum s'a produs cu zarzavaturile în piețele Iașului.

Nici o împrejurare economică sau socială nu scuză, de pildă, prețul cepei la 12 lei kgr. când în toamnă prețul era un leu, cantitatea mărfei este abundentă, valoarea leului e neschimbată, iar liniștea în țară e desăvârșită.

Scumpirea aceasta hoțească, e un atentat de tipul cel mai îndrăzneț, pe care cartelul zarzavagiilor îl exercită asupra pungii ieșanului sarac.

Cu asemenea procedee, care nu mai pot fi numite comerciale, se merge la înfometarea populației, — în vremuri de sărăcie generată și de enervare a spiritelor.

Este și o chestiune de prudență obștească, a se curma jaful din piețe.

Deaceia rugăm pe d. primar al Iașilor: — „Interveniți neîntârziat și cu toată străşnicia. E nedrept, dar mai cu seamă e primejdios a îngădui înfometarea populației!"

Lr.

Din când în când

Actualități ieșene

Noapte de criză...

Iașul dormea de ore întregi. Pe străzile pustii, umbrele felinarelor se leagănă fantomatice.

La un colț de stradă din Piața Unirei, doi tineri contemplă peisagiul ceresc, sprijinindu-se de bara metalică a unei vitrine.

— Ei? Ce facem?

— Mergem acasă.

— Așa de vreme? E d'abia miezul nopții...

— Ce să-i faci, monșer? Criză de numerar...

— Cumplită criză!

— Mă crezi? Azi dimineață când am eșit aveam un pol în buzunar!

— Tu? Nu cred...

— Ei da, eu! și te rog să mă crezi. Am câteva milioane marfă, și nu-mi pot plăti luxul unei nopți la șantan.

— Și ce noapte!

— Da! ce noapte... Biata Carmencita!

— Cine e aia?

— Unguroaica... dansatoarea spaniolă... de!...

In colțul opus, are loc alt conciliabul. Dar cele două umbre pe care luna le conturează clar, poartă fuste... Sunt două femei, care-și plimbă pe trotuare oferta lor tacită de dragoste și plăceri... Sunt triste și vorbesc în șoapte. Din când în când se aud crâmpeie de frază.

— Nu cade dragă, nimic!...

— Criză de femei!...

Iar dintr'un local luminat, alte două umbre masculine se strecoară în stradă. Gardianul tușește semnificativ, își îndreaptă centironul și salută:

— Să trăiți, conașule!

— Să trăești! răspunde moale unul din tipi.

— Trăim conașule, trăim — dar greu al dracului cu scumpetea asta!

Tipul râde și ecleréază o piesă. Gardianul se cufundă în întuneric.

— Birjar!

Trei birjari cad în hățuri, îndemnându-și caii și pocnind din biciu.

— Gata, conașule!

O, tempora! Birjari amabili! Cum se cunoaște că e criză de numerar!

In acelaș moment, alți doi tineri venind dinspre „Sidoli", se opresc și ascultă acorduri de muzică ce se aud dintr'un subsol.

Tinerii trec poarta de fier și printr'o curticică intră, în mijlocul saluturilor nesfârșite ale chelnerilor, în localul radios de lumină, ce apare alb și gol ca și mesele ce se înșirue jur-împrejurul parchetului de dans.

Totuși, câteva din ele sunt ocupate de femei blonde, brune, mai mult sau mai puțin decoltate; mai mult, dar în special mai puțin apetisante, toate cu aceeași halucinată privire a unei așteptări, care amenință să se eternizeze.

Toți ochii, — solid încercuiți-se îndreaptă spre cei doi tineri care trec îngâmfați spre o masă din fund, precedați și urmați de echipe de chelneri amărâți.

De la toate mesele, ochii femeilor încep să devină dulci. O unguroaică și o nemțoaică se apropie de masa tinerilor. Nemțoaica, într'o adorabilă românească, mărturisește că e criză de numerar.

O sticlă de vin, frapată, risipește însă repede gândurile negre... Jazzul începe să urle... Sub impetuosul lui îndemn, perechile se înlănțuesc... Dar e gol, e trist, e amăreală, e... criză de numerar.

Rămășag

La „Vlădescu" se întâlnesc doi prieteni, care se cunoscuseră pe front.

De la început, se plânseră amândoi împotriva plictiselei din a doua capitală a României Mari, și asupra singurei distracții, care ar fi femile.

— Pun rămășag — spuse unul — că de când m'am mutat în Iași am avut mai multe femei decât tine...

— Bine! Dar cum o să putem ști asta?

— Foarte simplu. Ne așezăm la masa cea de lângă vitrină și privim pe Lăpușneanu... Pe aici trece tot orașul... Cum vedem o femeie, care ne-a iubit, cel interesat să facă „hm". De acord!...

Prietenii se așezară imediat la măsuța de lângă vitrină. După un sfert de oră amândoi erau la al douăzecelea „hm". Deodată apărură soția și fica celui mai bătrân din ei.

— Hm! făcu dânsul uitându-se semnificativ la prieten.

— Hm! Hm!, replică acesta din urmă... G. BARU

Iarăș problema Austriei

Problema Austriei provoacă din nou agitație în politica europeană. După cum se știe, cancelarul Schuschnigg al Austriei a plecat la Paris, unde s'au produs discuții importante. Există temerea că în Austria se pregătește restaurația habsburgică. Iar pe de altă parte Hitler ar prepara Anschlussul, adică alipirea Austriei la Germania. Din această cauză Italia a concentrat trupe la granița Austriacă.

Deocamdată în Austria s'a intensificat instrucția militară.

In clișeu vedem o echipă de soldați, făcând exerciții cu granate, în curtea unui regiment din Viena.

Din toată lumea

Regele bucătarilor — La Monte Carlo a încetat din viață, în etate de 89 ani, Auguste Escoffier, supranumit regele bucătarilor din Franța.

Inainte de răsboi, Escoffier era unul dintre cele mai cunoscute personaje. Faima lui se răspândise în toată lumea.

Pe atunci, Auguste Escoffier era angajat la ministerul de externe din Paris, în vederea banchetelor pentru oaspeții străini. „Regele bucătarilor" a organizat astfel numeroase ospățuri pentru capete încoronate, pentru șefi de guverne și oameni celebri cari au vizitat Parisul.

Escoffier era plătit cu un salar de ministru și în plus prima cadouri importante.

Astfel a izbutit să-și facă o vilă la Montecarlo, unde și-a trăit anii de pensie și unde a sucombat zilele trecute.

*

Apa și băile. — Londra suferă în timpul verii de lipsă de apă. Din această cauză, s'a dat ordin fabricilor de căzi pentru baie, să micșoreze formatul acestor căzi.

Până acum, într'o asemenea cadă încăpeau 127 litri de apă. In noul fel de cadă, vor încăpea numai 91 litri.

In felul acesta se va face o economie de 7 milioane 400 mii litri de apă la Londra.

*

Prietenii vulcanilor. — La New-York s'a înființat o nouă și ciudată ligă denumită „prietenii vulcanilor".

Din această ligă fac parte până acum 18 persoane, printre care 4 geologi, 3 geografi, 2 ziariști, un operator de cinema etc.

Aceștia și-au propus să viziteze cei mai mari vulcani din lume, făcând ascensiuni și organizând petreceri pe coasta vulcanilor. Primul voiaj îl vor face în Italia, spre a vizita Vezuviul.

*

Căsătoriile și impozitul. — Guvernul din Afganistan, spre a spori încasările fiscale, a luat o măsură interesantă. Astfel, s'a hotărât că nu se vor putea căsători decât contribuabilii cari și-au achitat impozitul.

La oficierea cununiei mirele și mireasa vor trebui să prezinte chitanța de plată a dărilor.

Dar nu numai atât, vor trebui să aducă aceiași chitanță și din partea părinților. In asemenea condițiuni, ne întrebăm, câți se vor mai putea căsători în Afganistan?

Morminte fără urme

pentru cele două femei executate în Germania

Am relatat sălbatica execuție din Germania, unde au fost ucise cu securea doamnele Benita von Berg și Renate von Natzmer, acuzate de spionaj.

Barbaria a mers pînă acolo, încît s'a interzis așezarea unor inscripții funerare. Astfel mormintele celor două femei sînt morminte fără nume; fără nicio indicație.

Acest ordin s'a dat, deoarece hitleriștii susțin că numele celor ce se fac vinovați de trădare, trebuie să dispară pentru totdeauna. Astfel de acum înainte, în Germania, pe mormintele trădătorilor și spionilor nu se vor mai pune pietre cu inscripții.

CREIONĂRI

Oraș vechi; impresii noui...

...Te apropii de un oraș pe care l-ai părăsit de mult. Nici nu mai știi precis când. Zececinsprezece ani... Ți-i teamă să faci socoteala exact, de frică să nu descoperi că ai îmbătrânit prea mult. Dar, ști precis că e teatrul unde ai jucat o parte din viață. Poate rolurile cele mai tinere, și de aceia mai frumoese. Rolul de debutant în idealuri și visuri... Acolo ai început să deprinzi a amesteca cărțile în viață... Scena e învăluită în nebuloasă. Faci eforturi să vezi prin ceața vremii... Până și gara ai uitat cum e. Asta-i cea mai mare impietate. Gara procurătoare de emoțiile vii ale plecării în vacanța!

Incă dela 100 km. apar în tren pionerii aducerii aminte.. Ca să te deprindă cu atacul amintirilor când vei descinde. Iată uniforma de liceu, cu inflația de nasturi strălucitori, pe care ai purtat-o și tu când aveai aceleași dimensiuni ca stăpânul ei de azi și din fața ta. E Duminică după masă, și elevul pesimist meditează la binefacerile gripei... Ritmul trenului pevine o reminiscență... Incepi să descifrezi bătaia roților. Mersul trenului, ritmul aducerilor aminte...

Inainte de-a ajunge, aceleași reclame mari ți-au ieșit, harnice, înainte. Doar că sunt mai negre...

Ar trebui să te bucuri la apariția lucrurilor care actualizează vârsta copilăriei. Ar trebui... Contagiunea nostalgiei ar trebui să-ți provoace iluzia întinerii...

Din contra, te întristezi. Rezistența regnului mort în fața vremii vremuitoare, îți dă măsura efemerității tale de viețuitoare. Simți că devii egoist și rău. Ai fi vrut mai bine să te naști un lucru. Suavele amintiri sunt urâțite de instincte brutale și înecate.

...Iată și gara... Iată și restaurantul unde ai văzut — copil fiind — prima femeie pe care o prindea de minune țigara albă și lungă... Era brunetă... Numai pe brune le prinde țigara... De atunci n'ai mai văzut niciuna...

Zăpada realizează atâta reducere la unitate în aer încât te curentează fiorii. In carne își înfige ghiara crisparea unei solemnități cu temperatura scăzută a protocolului. Pe stradă nici un cunoscut... Personalitatea ta deprimată reacționează... Te simți prințul întors pe scenă, cu eșarfa ninsă de praf. Parcă n'ai fost plecat de tot... Ai fost considerat dus numai în concediu...

Dar, ai uitat și unde face stație tramvaiul ăsta. Ai uitat pe unde să te urci și ți-i rușine să nu râdă lumea. In față s'a așezat o figură. Parcă ai cunoaște-o. După linia rigidă a verticalei... E profesorul de Engleză. N'a îmbătrânit așa tare. Sau poate e un frate mai tânăr... Totul înoată în bănuială și presupuneri. Nu-l saluți. De ce să-l saluți dacă nu te recunoaște? Faci economie de un gest...

El a fost prietenul unei vechi întrupări a tale, azi defunctă. Al unei faze apuse, din viața ta. Unul pentru altul sunteți morți. Morții nu se mai salută între ei. Părți ale unui contract anulat... viața individuală e o succesiune de metempsichose...

...Intri într'un restaurant. Piccolii au devenit patroni... Aici a fost odată o cofetărie.

Continuare în pagina II-a

Dacă Iașul ar fi fost capitala țării...

Intr'un recent număr al „Adevărului", distinsul profesor d. Eugen Herovanu scrie o pagină duioasă, imaginându-și aspectul Iașului, în eventualitatea că bietul nostru oraș ar fi fost capitala țării. Iată partea esențială din articolul d-lui Herovanu:

„Cu poziția sa accidentată și plină de pitoresc, cu monumentele sale neîntrecute — adevărate comori de artă, — cu cerul său agmirabil și cu tot ce face și azi farmecul vieței sale din ce în ce mai triste, — Iașul ar fi devenit unul dintre cele mai frumoase orașe ale Europei. Căci chiar în starea în care se găsește astăzi, prăvălit peste colinele sale, el oferă priveliști cum nu se găsesc nicăeri și de o varietate pe care n'au putut-o înțelege și gusta decât cei ce l'au privit, în diverse ore și în diferite anotimpuri, — dela Copou, din Tătărași, din Păcurari, din Toma-Cozma, sau dela Galata, dela Repedea, dela Șorogari... Așa că dacă în sărăcia și în izolarea sa de acum, el e în stare să conserve o așa armonioasă strălucire, cu cât mai mare ar fi fost strălucirea aceasta, dacă împrejurările i-ar fi permis să se dezvolte normal și sigur, dacă în jurul minunatelor sale biserici (din care atâtea cad în ruină) marile edificii s'ar fi înmulțit pe străzi largi și drepte, pe bulevarde pline de mișcare, dacă el însuși ar fi devenit centrul viu și activ al țării întregi, nod de artere, de linii, de canale, de căi de tot felul...

„Iașul-capitală s'ar fi prezintat cu o ținută morală, cu o dispoziție a spiritului, cu o distincție sufletească cu desăvârșire altele decât cele pe care le-ar fi putut oferi orice alt mediu și ori ce alt centru. Arta sa, gândirea sa, viața sa, ar fi reflectat nobleța și distincția aceasta, cu o putere de care nu mă pot îndoi"

Figuri revoluționare

Trotsky și Stalin

Omul de ieri și de astăzi

Figurile conducătorilor revoluției rusești din 1917, m'au interesat întotdeauna. Căutam să pătrund în viața și activitatea oamenilor cari au condus soarta a 170 milioane de oameni.

Dar literatura străină contemporană este destul de săracă în date precise. Două personagii sunt mai studiate, mai cunoscute: Trotski și Stalin. Fără voia mea, făceam și fac și astăzi paralela între acești doi oameni.

Meritul lui Trotsky, ca mare și talentat artist pe scena revoluției rusești, precum și inteligența sa practică, aș zice mai bine iscusința și șiretenia, nu putea fi negat de nimeni.

Rolul lui Trtsky în revoluția din Octombrie, seamănă cu rolul unui „june premier" într'un spectacol dat în onoarea sa.

Ca „june premier" care caută să se distrugă, într'un ansamblu de artiști mediocri, Trotsky la fel își caută tovarăși cât mai neînsemnați. Ca „june premier" primea onoruri și buchete, și câteodată cu indulgență le trecea la ceilalți „artiști" ai revoluției.

Cu dragostea părintească Trotsky lăuda pe cei mai mici, cei mai șterși, din timpul revoluției.

Pe oamenii mai mari cu atenție deosebită îi lăsă în umbră.

Dar despre Lenin, n'a putut să tacă. Cartea lui Trotsky despre aceste din urmă, o carte plină de laude o lingușeală pe 305 de pagini, este cunoscute și în literatură străină.

Dar despre Stalin nici un cuvânt. In două volume din opera lui Trotski, despre anul 1917, nici un cuvânt despre dictatorul de azi.

Și totuși rolul lui Stalin în revoluția din Octombrie a fost foarte mare.

Din momentul izbucnirei revoluției, acești doi oameni au pornit pe drumuri diferite. Trotsky caută „rolurile" cele mai strălucite.

Inainte de pacea cu Germania, postul cel mai avantajos a fost postul ministrului de afaceri streine, pe care l-a avut Trotsky.

Cu începerea răsboaelor civile, rolul cel mai frumos era rolul conducătorului armatei roșii. Trotsky se transformă în comisarul pentru răsboiu, — un Napoleon roș. Dar se spune că nu tocmai întotdeauna Trotski s'a purtat ca Napoleon...

Mai mult discursuri înflăcărate și fraze pompoase decât fapte. Intre frazele frumoase a'e lui Trotsky pe când sângele ca un fluviu abundent, curgea pe pământul Rusiei a rămas celebră fraza.

— „Dacă burghezia vrea soare pentru dânsa, vom stinge lumina lui".

Dar și frazele acestea pentru ațâțarea spiritelor revoltate și doritoare de sângele răsbunării, sunt împrumutate.

Mi-aduc aminte că un mareșal francez rostind un discurs, a spus: „La France marchant la tête plus haut que les étoiles". Viața lui Trotsky îmi pare ca o viață studiată în fața oglinzii.

Stalin însă, este o figură complect deosebită.

Nici odată n'a căutat să se distingă. Nici odată n'a căutat „roluri strălucite", plin de efect.

Stalin era un colaborator foarte apropiat al lui Lenin. Avea posibilitatea să capete posturi înalte.

Continuare în pagina II-

Datoriile lui Byrd

Cheltuelile extraordinare ale expediției la Polul-Sud

Am relatat rezultatele expediției la Polul-Sud. Amiralul Byrd a declarat că cheltuelile au depășit orice prevedere. Expediția are de achitat datorii în sumă de 10 mii lire sterling, adică șapte milioane lei.

Pentru a putea plăti aceste datorii, Byrd va ține timp de doi ani un ciclu de conferințe asupra expediției. La aceste conferințe va reprezinta și filmul sonor cu vederi dela Polul-Sud și cu explorările echipajului.

Materialul științific va fi clasificat și aranjat cel puțin în doi ani. Atunci Byrd va face comunicarea oficială asupra rezultatului cercetorilor și apoi va întreprinde noua expediție polară.

RĂCEALA LA PIEPT

„Aplicaţi puţin Sloan's pe piept şi veţi fi uşuraţi de îndată".

Este uşor de a scăpa repede de o răceală plictisitoare punând puţin SLOAN'S LINIMENT direct pe piept. Este acţiunea stimulentă pe care SLOAN'S o exercită asupra circulaţiei sanguine care produce efectul dorit, calmând ţesuturile dureros congestionate. Persoanele care lucrează afară pe orice intemperii ar trebui să aibă întotdeauna la îndemână un flacon de SLOAN'S LINIMENT. **Este un remediu excelent contra Reumatismelor, Lumbago, Sciatică, Dureri de Nervi, Scrintituri, şi orice dureri musculare.**

Când suferiţi de dureri musculare sau nervoase, sau oricare alta, aplicaţi SLOAN'S. **Atacaţi durerea, acolo unde ea se s'mte — este inutil de a vă încărca întregul organism cu medicamente.** SLOAN'S pătrunde îndată, încălzeşte şi calmează nervii şi ţesuturile, împrăştiind congestia care provoacă răul.

La farmacii şi droguerii

SLOAN'S LINIMENT NIMICEŞTE ORICE DURERE

VECHIUL PREŢ FLACONUL LEI 75
NOUL PREŢ REDUS FLACONUL LEI 60

CURA cea mai raţională cu unt de peşte

pentru copii şi adulţi e numai acea cu:

Unt de Peşte Iodoferat simplu WERNER
Tonic, depurativ, nutritiv. Recomandat contra anemiei, scrofulozei, gutei, reumatismului etc.

Unt de Peşte Iodoferat cu fosfor WERNER
special contra rachitismului, limfatismului şi reconfortant pentru copiii şi adulţi slăbiţi de munca intelectuală

Unt de Peşte Iodoferat cu mercur WERNER
Tonic depurativ şi curativ pentru sifilitici.

Pentru complectarea curei şi deplina ei reuşită; luaţi în acelaştimp (înainte de masă) VIN TONIC WERNER

Aprobate de Consiliu Sanitar superior şi premiate

Depozit principal:
FARMACIA CONST. I. WERNER, Iaşi

DELA RĂCEALA PICIOARELOR PORNEŞTE GRIPĂ

Mersul anevoios, dureri gutoase, reumatismale, dureri la încheeturi, călcâi şi talpă, cârcel la pulpe, toate datorite răcelelor zilnice la picioare pe timp frig, ploios şi umed, se vor combate uşor şi bine luând seara la culcare două tablete „TESTA". In prima farmacie se poate găsi.

Dr. GANCEVICI
consultă
BOLI DE PIEPT
str. Lăpuşneanu No. 19
între orele 1—4 p. m

Dr. M. Segal
Fost asistent la clinicile Prof. Dr. Grossmann şi Dr. Halle din Berlin
Boli şi Operaţiuni de NAS, GÂT şi URECHI
ELECTROTERAPIE
Iaşi, str. Ştefan cel Mare 68
Consult 3—6 p. m.

Dr. D. Hornştein
Medic de Spital
Specializat la Viena
(clinicele profesorilor Neumann şi Hayek)
în boli şi operaţiuni de nas, gât şi urechi
Iaşi, str. Gh. Mârzescu 4
colţ cu str. Brătianu
Cons. 3—6
Telefon 357

CABINET MEDICAL **Dr. LEVY**
Str. Cuza Vodă No. 13
BOLI INTERNE
(Boli de inimă şi de plămâni)
Vindecă prin Raze ultra-violete şi infra-roşii, Diathermie, Curenţi electrici şi Ionizări medicamentoase.
Tratamentul radical al
IMPOTENŢEI
şi bolilor sexuale prin electricitate.
Consult. şi tratamente 9—12 şi 3—9

Joi 28 Februarie ora 9 jum. seara
va avea loc în ***SALA SIDOLI***
FESTIVAL ARTISTIC MUZICAL
al Asociaţiei ***Macaby-Hakoach***
Cu ocazia jubileului de 15 ANI DE ACTIVITATE
Preţuri Populare

Cu ocazia inventarului vinde pânzeturi eftine

Pânză fără apret cu Lei 17, 22, 25	Tarar extra de lingerie „ „ 36
„ lată p. cearceafuri începând cu Lei 58, 75 etc.	Zefir durabil începând cu Lei 18-25
Madepolon englezesc cu Lei 25	Pânză de saltele „ „ 48
Gradel extra p. indispensabili cu Lei 40	Dejalenuri extra pt. cămăşi bărb. cu Lei 50
„ p. lingerie de pat „ 33	Batiste de dame şi bărb. L. 8-14-28
Batist elveţian toate culorile cu Lei 28	Şervete de masă extra Lei 25 buc.
	Ciorapi de copii şi bărb. cu preţuri ca după inventar

Depozitul general de Ciorapi matase ADESGO începând dela Lei 70 per.

Magazinul „GHEMUL ROŞ"
Str. Cuza Vodă 58

Toţi Ieşenii preferă lozurile
Colecturei „NOROC-BUN"
Bernhard Blimes
IAŞI, STR. ŞTEFAN CEL MARE 16

care a adus eşenilor până acum
lei 8.000.000 cu No. 59218
şi „ 1.000.000 cu No. 44033
precum şi numeroase câştiguri mai mici.

Colectura „NOROC-BUN" vinde lozurile marei Colecturi GH. STANOIU din Bucureşti

S'au pus în vânzare lozurile CLASA I LOTERIA 7 a. Se expediază la cerere în provincie.

NOVAL
SUPRIMĂ DUREREA

DOCTOR
A. Dascăl
Boli interne Venerice şi Sifilis
Tratamentul blenoragiei la barbaţi şi femei.
Diathermie urologică şi generală.
Consultaţii şi tratamente $7^1/_2$—10 a. m. şi 2—9 seara.
Duminica 9—12 a. m.
Iaşi, str. Cuza Vodă 42
vis a vis de Camera de Comerţ

AVIZ
Renumita specialistă coafeuză
Domnişoara Roza
cu începere de azi lucrează la
Coaforul Junimea
PIAŢA UNIREI
împreună cu mult cunoscuta coafeuză *Doamna Poenaru.*

DOCTOR
Corneliu Stoian
Genito-urinare, sifilis, venerice
Consultaţii 4—7
strada I. C. Brătianu 58

Subchirurgul HERMAN
După o practică îndelungă în diverse clinici de spitale, posedând certificate elogioase, referinţe şi recomandaţii publice dela circa 30 memedici şefi de spitale şi profesori, precum şi zeci de scrisori de mulţumire dela persoane marcante tratate.
Având serioase studii la bază, execută conf. prescripţiunilor medicale în mod conştiincios orice fel de tratamente şi intervenţiuni de chirurgie mică, în condiţiuni extrem de modeste.
STR. PĂCURARI No. 49

Mulţumire publică

Subsemnatul recomand publicului suferind pe dl. subchirurg *Isidor Herman* **din str. Păcurari 49, care conform indicaţiilor specificate în reţeta ce am căpătat-o dela medicii spitalului Dr. L. Ghelerter din Iaşi, mi-a tratat copilul bolnav de pneumonie, prin injecţiuni intramusculare aplicate cu tact şi fără dureri, ventuze scarificate etc. ducându-l, în scurt timp, la complectă însănătoşire. E un subchirurg neobosit, foarte priceput şi modest la preţ. Am rămas complect mulţumit şi'l recomand publicului suferind ca util şi demn de toată încrederea.**

ALFRED HOBIK
Iaşi, Bădărău 30

1.000.000
mărţişoare La „TIC TAC"
Lăpuşneanu 26

Trotsky şi Stalin

(Continuarea din pag. I-a)

Dar dictatorul de astăzi niciodată n'a râvnit să se facă cunoscut.

Incă înaintea revoluţiei din 1905, Stalin era foarte apreciat în cercurile revoluţionare.

In preajma mişcărilor din anul 1905, când partidul avea nevoe de sumi enorme pentru organizarea revoluţiei Stalin—pe atunci încă trăind în Caucaz—a organizet un atac şi a jefuit un transport de 300.000 ruble (30 milioane de lei).

Această sumă era o comoară pentru revoluţionari. Dar faptul acesta era numai un mic şi neinsemnat servic u adus partidului, între alte mai mari. Fără discursuri pline de entuziasm, fără fraze, Stalin a ajuns la postul suprem.

Trotsky s'a prăbuşit în faţa oglinzii sale. Care va fi viitorul lui Stalin?

Care va fi rolul ce-l va juca în viitorul unui popor de 160 milioane de oameni?

Liudmila Socolovschi

Rubrica cinematografică

***„Iţi cânt iubirea mea"*, este ultima realizare a tenorului** *Joseph Schmidt*, **şi se reprezintă cu începere de astăzi la „TRIANON".**

Vocea lui Schmidt a constituit o adevărată revelaţie pentru amatorii de muzică şi cinematograf, care au rămas uluiţi de extraordinarele calităţi vocale ale noului „star".

Al doilea film: *„Pullman 12"*, este o realizare senzaţională; e o dramă care se petrece într'un elegant tren american şi acţiunea se desfăşoară în jurul faimosului „Collier Bleu". din colecţia bijuteriilor lui Stawisky.

La „SIDOLI" se reprezintă *„Bolero"*, o frumoasă realizare revuistică, poate cea mai grandioasă, cu George Raft şi Carole Lombard.

Interpretarea e mai presus de orice critică şi contribuie într'o mare măsură la succesul pe care acest film superb îl va recolta pe ecranul lui „Sidoli".

Al doilea film e *„Criminala"* cu noua „Vamp" a ecranului american, *Barbara Stanwick.*

La „Phöenix" se prezintă *„Primul Bal"* o frumoasă realizare americană.

In pauzele mari debutează trupa *„Bonzo"*. Spectacolul oferit de această trupă e cu totul original.

„Roxy", ne reprezintă *„Un vis blond"* cu *Willy Fritsh* şi *Lilian Harvey* şi *„Femeia în flăcări"*, o admirabilă realizare poliţistă cu *Brigitt Helm şi K. L. Diehl.*

Programul este bine ales şi merită a fi văzut.

VIRGIL G.

Quadrat Riga

Ceferiştii sînt răpuşi de tuberculoză

din cauza birourilor insalubre şi a surmenajului

După niste statistici făcute de organele medicale c. f. r. rezultă că în ultimul timp mortalitatea în rândurile personalului ceferist a devenit accentuată; iar în majoritate decesele se produc din cauza tuberculozei.

Boala e favorizată de clădirile insalubre unde unde funcţionarii ceferişti lucrează în birouri.

Vizitând bircurile de pe lângă depoul local precum şi cele din gară, se poate observa această situaţie.

In birouri mici cu pereţii plini de igrasie, geamuri minuscule, lucrează câte 4—6 funcţionari.

Boala atinge însă şi pe slujbaşii inferiori, acari, şefi de tren, conductori de tren etc. Pentru acestia, boala e favorizată de excesul de muncă.

Făcând câte 84 ore de serviciu în şir şi chiar mai mult, bietul slujbaş este extenuat fiziceşte, şi predispus boalei.

Odată îmbolnăviţi, unii ceferişti nu sânt dispensaţi de serviciu decât în cazuri grave. Şi astfel, pe lângă că reprezintă o permanentă primejdie pentru colegi, dar şi starea lor fizică e profund zdruncinată.

Ni se relatează şi un alt fapt:

Slujbaşii tuberculoşi, internaţi prin sanatoriile din Bucovina şi Ardeal nu sânt bine întreţinuţi; slujbaşi mai puţin bolnavi, sânt ţinuţi deavalma cu cei bolnavi grav. Astfel internarea în aceste sanatorii nu-şi împlineşte scopul.

Singurul sanatoriu ceferist care se prezintă în condiţiuni bune, este acel dela „Ruginoasa" de sub conducerea d-lui dr. T. Gheorghiadi.

Instituţia aceasta dispune de numeroase secţiuni unde bolnavii sânt triaţi după gravitate.

Se pare că direcţia generală c. f. r. s'a informat de starea precară în care se află celelalte sanatorii şi a dispus măsuri de îmbunătăţire.

E şi timpul. **Sp.**

Recordul înălţimii

Un balon automat s'a ridicat până la 30.000 metri.

Din Moscova se anunţă că la o demonstraţie cu baloane automate, s'a stabilit acolo recordul înălţimii.

Un mic balon cu conducere automată, s'a ridicat până la 30.000 metri, de unde a coborât apoi în bune condiţiuni, cu ajutorul unei peraşute.

Termometrul balonaşului înregistrase la înălţimea de 30 Km. temperatura de 31 grade sub zero.

150 ani dela jertfa naţională

a luptătorilor Horia, Cloşca şi Crişan

La 28 Februarie se împlinesc 150 de ani decând au fost trecuţi sub roată cei trei conducători ai mişcării româneşti de desrobire socială şi naţională din 1784 85,—martirii Horia, Cloşca şi Crişan

Guvernul, dorind ca cruda tragedie din Februarie 1785, de sub zidurile cetăţii Alba-ulia, să fie comemorată cu pietatea cuvenită, a dat autorităţilor instrucţiuni speciale.

Astfel se va oficia în aceastâ zi servicii religioase în toate capitalele de judeţ.

La Iaşi serviciul religios se va oficia la Mitropolie.

D. Th. Zipa, prefectul judeţului, pentru a da o largă desăşurare solemnităţii, s'a pus în legătură cu toate autorităţile militare, bisericeşti şi culturale.

Toate şcolile din localitate vor organiza festivităţi şi se vor rosti conferinţe pentru a se explica elevilor însemnătatea zilei.

Ziua de 28 Februarie va fi decretată sărbătoare naţională.

DELL

Joi 28 Februarie
BALUL MEDICINEI
în saloanele Cercului Militar

Dela producător la consumator
Pentru covoare persane adresaţi-vă direct la prima sursă **TEBRIZ** str. Lascar Catargiu 34
Depozit permanent de covoare persane modele alese. Se primesc şi comenzi pentru orice modele alese după jurnal. PREŢURI MODESTE

Chiar atunci când preţurile scad sau se urcă
Parfumeria „Elefant"
rămâne cel mai eftin şi asortat magazin cu ultimele noutăţi cosmetice. Cumpărând „LA ELEFANT" sunteţi în curent cu moda parfumului şi artei de înfrumuseţare.

DACĂ TUŞIŢI

aplicaţi pe piept o făşie de vată
THERMOGÈNE
Vată revulsivă şi resolutivă care decongestionează bronchiile şi plămânul.

De vânzare la Droguerii şi Farmacii.

Alegerile dela Asociaţia stud. evrei

au dovedit solidaritatea studenţimei evreeşti cu singura ei organizaţie profesională — A. G. S. E.

Au participat peste două treimi din numărul total al alegătorilor, ceiace constitue un record pentru ultimii trei ani.

Au fost aleşi în comitet următorii: Z. Rozenşain, S. Litvac, M. Glinberg, B. Kamil, R. Flexer, G. Zuckerman, Fixman, B. Cogan, I. Leibovici, M. Grünspan şi N. Davidsohn,

La comisia de verificare: Z. Faerşteni, L. Bezineanu Alex. Polak, Maria Lozover şi H. Cohn.

La consiliul de disciplină: M. Iuster, S. Talpalar, H. Aizicovici, L. Waserman şi Liza Wortman.

Recrutările

Se aduce la cunoştinţa tuturor tinerilor clasei anului 1936, născuţi în anul 1916, înscrişi în tabelele de recrutare şi domiciliaţi în raza Comisariatului Circ. I de poliţie Iaşi, că urmează a se prezenta în zilele de 1, 2 şi 3 Martie a. c. între orele 8—12 a. m. şi 4—6 p. m. la sediul comisariatului Circ. I de poliţie strada Bd. Elisabeta Nr. 2, unde funcţionează comisiunea de recrutare.

Cei ce nu se vor prezenta, vor suferi rigorele legei.

Şeful Circ. I *A. I. Gane*

Informaţii

x Autorităţile sanitare au dispus închiderea şcolilor primare din Comunele Cotnar, Horodiştea, Zlodica, Hodora, Cârjoaia şi Valea Racului, din cauza epidemiei de gripă.

x Inspectoratul Şcolar a pedepsit cu avertismentul public pe învăţătoarea Virginia Tăutu dela şcoala primară din Podul Iloaiei, pentru ţinută indecentă în faţa elevilor şi pentru jigniri aduse d-lui sub revizor şcolar Ştefan Condurache.

x A fost trimis în judecată pentru tâlhărie locuitorul Mircea D. Pricop din Prigoreni.

Acesta a atacat şi jefuit pe d. V. Mănescu din Belceşti, luându-i o sumă de bani.

x Sâmbătă a sosit în localitate d. inspector financiar Stelian Popescu.

D-sa a vizitat pe rând toate autorităţile fiscale, făcând inspecţii amănunţite în registrele de control.

x Dl. Inginer şef cl. I Const. Grigoriu, a fost înaintat în pector regional de drumuri, şi repartizat titular la Inspecţia IX Drumuri din localitate.

Oraş vechi; impresii noui...

(Continuare din pagina I-a)

Aici te instalai săptămânal 4 ore Duminica după masă, când „recrutul" dela internat era învoit în oraş... Aici îşi făcea, încă de pe atunci, stagiul, călugărul de cafenea de mai târziu... Asasinai orele făcând anagrame cu vorbele de pe firmele de vis-a-vis. Nu-ţi mai aduci aminte niciuna... şi firmele sunt altele... Erau unicele distracţii îngăduite pentru prizonierul regulamentelor şcolare.

De atunci, ai aversiunea cofetăriei şi idiosincrasia dulciurilor. Ţii comptabilitatea exact...

In şapte ani ai mai intrat exact de 2 ori, în cofetărie, odată cu o fată şi altădată cu mama...

...Asta care trece e un fost coleg. Parcă-i tot aşa... N'a mai crescut de loc... A venit pe lume la un „punct mort"... Inşelăciunea proporţiilor, desigur... Ai crescut în acelaş raport cu el... şi faci radioscopia, prin haine...

Il supui la „raze"... Oare ce-o fi devenit în evoluţia speciei? Mi se pare că în şcoală, în termeni didactici, era un element rău... Sau o excepţie bună?! Nu-ţi mai aduci aminte. O fi vreun medic ilustru sau un „mare anonim?" Un ratat complex... In orice caz, îl eviţi ca măsură de siguranţă... Nici să-l întrebi, dar nici să te 'ntrebe. Mai ales, să nu te 'ntrebe. Prea ar fi melancolic bilanţul dificitar al iluziilor... Mutismul e mai practic...

Insă, mai mult decât un coleg, ai vrea să vezi un profesor. Un profesor pe care-l idolatrizai... Un zeu crepuscular acum, desigur... In decursul maturizării tale, sistemul lui s'a dovedit falimentar şi din cărţi.

Tot timpul pierdut în şcoală ţi se pare — cum zic jurnaliştii—o farsă sinistră.

Să-l prinzi de rever şi să-i ţipi:—Am venit *în căuldrea timpului pierdut...* Ca la teatru...Să ridă piaţa...—Dă-mi înapoi *timpul pierdut !...*

...Ce demon miniatural şi insinuant îţi strecoră în suflet o îndoială scelerată. Simţi cum în tine se schiţară un dialog lăuntric.

— Dacă ţi-ar propune cineva să iai viaţa dela capăt, *en-gros*, cu toate mizeriile şi bucuriile ei decedate, ai accepta?!

— Da... cu o singură clauză... Să reiau viaţa dela 'nceput, însă să-mi conserv ca bagaj iniţial, capitalul de experienţă acumulată...

— As'a-i echivalent cu o chestie de restaurant.... După ce-ai consumat porţia de viaţă să repeţi comanda... printr'un artificiu absurd deplasându-te, prin ani, la originea tinereţii... Ai începe din nou ca un copil „bătrân"... Ai suferi, între vârstă, concepţii, şi posibilităţi, multiple alăturări incompatibile...

Având conştiinţa că ai mai trecut odată pe acelaşi drum te-ai mai răstigni odată din cauza plictiselii...

— Poate, cu toate acestea, aş primi dacă mi s'ar lăsa numai latitudinea să ajung la alte concluzii... la alte realizări... în viaţă...

— Atunci e un *nou-sens...* Nu mai avem de-aface cu *subiectul...* Totuşi există jumătăţi de măsură care-ţi pot furniza iluzia reîntineririi. Să reiai ocupaţiile din tinereţe. Să te 'nscrii la altă facultate, de pildă... Mediul tineresc va străbate în tine, prin difuziune şi osmoză...

•

... Am ieşit în stradă. Mi se părea mai spaţioasă. Ca o sală de clas după vacanţă... Sau a fost lărgită într'adevăr?!.

VASILE DORNEANU

***Căişori de Bălci*-noi, de vânzare sau închiriere**
A se adresa str. Ghica-Vodă 37

Adunarea generală

a invalizilor şi văduvelor de războiu

Chestiunea dizolvării asociaţiei — Alegerea unui nou comitet

In sala „Sport şi muzică" s'au întrunit eri văduvele, invalizii şi veteranii din războiu ai Iaşului, subt preşedinţia d-lui Titus Ioanid, preşedintele asociaţiei.

D. Gh. Luchian a făcut o dare seamă asupra activităţii pe anul trecut şi a cerut ratificarea gestiunei bugetare, care s'a încheiat cu un excedent de peste 15.000 lei. Adunarea a dat descărcarea cuvenită.

D. Titus Ioanid, înainte de a-şi depune mandatul, a expus intervenţiile făcute de conducătorii asociaţiei pentru respectarea drepturilor văduvelor şi invalizilor, arătând că comitetul şi-a făcut pe deplin datoria.

Invalidul Bercovici a descris situaţia tristă a invalizilor, cărora li s'au fixat pensii derizorii, ce sunt achitate cu chiu cu vai.

Din partea veteranilor a luat cuvântul d. Leon Iancu, care s'a plâns de o seamă de nedreptăţi.

Membrii vechiului comitet au promis că vor interveni pentru înlăturarea tuturor acestor nemulţumiri.

Adunarea a hotărât să se trimeată un avertisment fostilor casieri Gugiuman şi Zegreo, care şi-au însuşit bani din cassieria societăţei.

Iar în chestiunea dizolvărei asociaţiei cerută de centrala Eforiei I. O. V. s'a hotărât să se facă o intervenţie prin d. primar Osvald Racoviţă, pentru a se arăta că o eventuală dizolvare ar fi în contradicţie cu prevederile legei I. O. V. din 1934.

La urmă s'a ales noul comitet de conducere, care cuprinde pe d-nii Boncescu, Ioanid, Luchian, Foişor, Dobrovici, Andriescu, Petrescu şi d-nele Savin şi Elena Moldovanu.

Preşedintele asociaţiei va fi desemnat astă seară la şedinţa comitetului.

REP.

Salvaţi-vă de

GRIPĂ

luând

JAWOL

Cutii a 3 tablete — 9 lei

Şedinţa tineretului

naţional-ţărănist

Ieri după amiază a avut loc prima adunare plenară a tineretului naţional-ţărănist ieşan.

D. *Paul Beceanu*, preşedintele tineretului a salutat prezenţa d-lui prof. N. Costăchescu şi a celorlalţi fruntaşi ai organizaţiei, asigurându-i de tot davotamentul.

D. Gălușcă, secretarul tineretului, a făcut o dare de seamă asupra activităţii organizaţei tineretului.

D. *prof. N. Costăchescu* vădit emoţionat şi-a adus aminte de acţiunea tineretului studenţesc, de acum 40 ani, din care făcea şi d-sa parte, care se scobora în mahalăli şi făcea apologia democraţiei.

Atrage luarea aminte asupra rolului însemnat al tineretului de azi, care va forma pătura cunducătoare de mâine a ţării.

„Dv. generaţia tânără — a declarat d. Costăchescu—nu trebue să vă puneţi în opoziţie cu generaţia care se duce. Să ţineţi contactul şi să nu vă desprindeţi de noi, măcar în ceiace am făcut bun.

Certificatul de naştere nu poate da drepturi şi creia situaţiuni. Să avem ideia că numai munca şi sacriliciul pe altarul nevoilor poporului creiază merite, pe care nu trebue să le revendicăm noi, ci să ni le recunoască mulţimea.

In încheiere d. Costăchescu asigură tineretul că ţara poate să-i hrănească, să nu fie îngrijorat, cu condiţia însă de a fi hotărât la muncă.

Vorbesc apoi d-nii Paul Beceanu Luca, Dimitriu, Seltzer (în numele tineretului muncitoresc) Pătrău, Vlad Marieviei, toţi din tineret.

D-nii I. Rang, Ion G. Botez, Traian Ionaşcu şi Alfons Herovanu, arată rolul tineretului, de a păşi, pe calea democraţiei în ridicarea maselor, începând cu sărăcimea.

D. *prof. G. Zane* examinând frământarea tineretului de pretutindeni, trage concluzia că suntem în preajma unor mari prefaceri sociale.

Năzuinţele se îndreaptă către un stat, care să fie în acelaş timp un stat democratic, un stat naţional şi un stat popular.

Incheind, d. Zane omagiază pe d. prof. Costăchescu.

După inventar

6 ZILE EFTINE

Incepând de Luni 25 Februar până Sâmbătă 2 Martie

Preţurile noastre fac senzaţie

IATĂ-LE:

Ciorapi	de mătase Standard	Lei 24	Chiloţi	pentru copii	Lei 9-13
Ciorapi	de mătase cu cusătură	Lei 49-59-69	Chiloţi	de mătase	„ 49-54-59
Ciorapi	de fil d'ecosse cu cusătură	„ 23-39-49	Combinezoane	de mătase	„ 74-79-89
Ciorapi	de sport	„ 39-49	Cămăşi	de sport pentru doamne	„ 59-69
Ciorapi	pentru domni macco	Lei 9-12	Cămăşi	de sport pentru domni	„ 69-79
Ciorapi	pentru domni fil d'ecosse	„ 18-28	Pulovere	lână prima pentru doamne	„ 129-149
Chiloţi	macco prima pentru doamne	„ 29-32-35	Pulovere	lână prima pentru domni	Lei 129-169
Chiloţi	macco prima pentru copii	„ 19-22-25			

şi toate celelalte articole neenumerate au fost mult reduse

HERCULES S. A.

Fabrica de Ciorapi şi Tricotaje, Cernăuţi

Sucursalele:
Str. Lăpuşneanu 38 IAŞI Str. Ştefan cel Mare 13

Pregătirea unui congres al inginerilor la Iaşi

Interesantele desbateri dela întrunirea de eri dimineaţa a inginerilor— Cum s'a renunţat la concentrarea învăţământului technic — Către înfiinţarea unei Universităţi technice

Inginerii ieşeni absolvenţi ai institutelor tehnice de pe lângă facultatea de ştiinţe din localitate, s'au întrunit eri în sala „Sport şi muzică" spre a-şi fixa atitudinea faţă de noua legiferare a titlului de inginer, ce se proectează la Bucureşti.

Şedinţa a fost prezidată de d. conf. univ. ing. *Cezar Partenie*.

D-sa a făcut o interesantă expunere a situaţiei în care se află actualmente inginerii universitari.

D. ing. *Mihăilescou-Bucureşti* a elogiat activitatea d-lui ing. Cezar Partenie care s'a pus în fruntea comitetului de iniţiativă pentru apărarea drepturilor inginerilor universitari şi a indicat ca singura posibilitate a succesului mişcării, contopirea organizaţiilor inginereşti într'o asociaţie unitară.

Un congres la Bucureşti şi altul la Iaşi

D-sa a anunţat că pentru ziua de Duminică 2 Martie s'a convocat în sala „Fundaţiei Carol II" din Bucureşti un congres general al inginerilor cu delegaţi din ţară.

Al doilea congres va fi la Iaşi, în prezenţa rectorului Universităţii, a corpului profesoral al facultăţii de ştiinţe şi a studenţilor

D-sa a mai declarat că se va face propunerea înfiinţării la Bucureşti a unei Universităţi tehnice, care va îngloba institutele tehnice ale facultăţilor de ştiinţe precum şi Politehnicele, fără însă a le suprima pe acestea.

*

După ce a mai vorbit d. ing. Mihăilescu Iaşi s'a ales un comitet alcătuit din d-nii conf. univ. ing. Cezar Partenie preşedinte, Dr. Dima, inginerii Vântu, Ştiubei, Lupan, Oprişor, Farcaş, Mihăilescu şi Umanschi membrii, iar d-nii ingineri Botezat, Vasiliu şi Isac, cenzori.

S'au trimis telegrame ministrilor de instrucţiune şi comunicaţii, iar apoi s'a aprobat următoarea moţiune, în care se anunţă:

Moţiunea

Se dă mandat comitetului:

1) Să facă demersuri pe lângă autoritatea universitară, pentru a se interveni pe lângă guvern în vederea recunoaşterei de către toate autorităţile de stat din România a diplomei pe care cea mai înaltă instituţie culturală din ţară o eliberează.

2) Să se intervină pe lângă asociaţia „Amicii universităţii" şi pe lângă d-nii parlamentari moldoveni în vederea realizării dezideratului de mai sus.

3) Asociaţia inginerilor universitari propune modificarea legii corpului technic, în sensul de a se face o separaţie pe specialităţi. Obligativitatea înscrierei în corpul technic să fie numai pentru funcţiunile de stat, judeţ şi comună. In vederea înscrierei în corpul technic să se ţină concursuri la care să fie admişi inginerii dela politechnică, dela universităţi şi acei ale căror diplome sînt echivalate de autoritatea competentă.

In toate ramurile de activitate se ţin asemenea concursuri; examen de capacitate pentru profesori secundari, magistraţi şi medici, examene pentru avocaţi, etc.

Deci sîntem perfect îndreptăţiţi a cere în interesul statului să fie un concurs şi pentru ingineri, ca elementele cele mai bine pregătite să ocupe funcţiunile la cari au drept, indiferent din ce şcoală provin. Să se legifereze purtarea titlului de inginer în România cu respectarea tuturor drepturilor câştigate.

5) Se dă mandat comitetului să revadă statutele, după care să convoace o nouă adunare generală pentru votarea lor.

6) Asociaţia salută delegaţia colegilor ingineri din Bucureşti şi trimite deasemenea un salut colegial asociaţiei inginerilor universitari din Bucureşti, pe care îi felicită pentru munca depusă în acest prim deceniu de activitate.

7) In vederea unei mai coordonate activităţi, propunem constituirea asociaţiei ingenerilor diplomaţi ai universităţilor din România şi dăm mandat comitetului să facă demersuri în acest sens.

8) In toamna acestui an împlinindu-se 25 ani dela înfiinţarea secţiunei electrotehnice a Universităţii din Iaşi, primul învăţământ de acest gen din ţară, se decide să se serbătorească cu tot fastul cuvenit, acest eveniment.

9) Asociaţia mulţumeşte presei pentru concursul dat în susţinerea unor juste revendicări.

*

La urmă s'a făcut o manifestaţie de simpatie d-lui ing. Cezar Partenie şi s'a hotărât intensificarea lucrărilor pentru pregătirea congresului inginerilor la Iaşi.

AL. NESTOR

x Dr. Brener *specialist mamoş*, boli de femei. *Cons.* 2—8 d. m. în str. Banu 8.

Profesorii ieşeni propun sindicalizarea

pentru apărarea drepturilor

Ce s'a discutat la întrunirea de ieri — Reducerea salariilor — Şcoli cu mai mulţi profesori decât elevi

Dăscălimea ieşană s'a întrunit eri la cercul didactic, pentru a protesta contra tendinţei de reducere a salariilor corpului didactic.

In lipsa d-lui prof. Ion Borcea, care a venit la urma şedinţei, a prezidat d. prof. *Mihai Carp*.

D-sa arată scopul adunării, susţinând că profesorii trebuie să stee continu de veghe, în împrejurările bugetare în cari ne aflăm.

D. *Sterie Diamandi* spune că salariile au fost până în prezent acoperite, situaţia dăscălimei pentru viitor nu este strălucită. Susţine că din anumite surse are informaţii, că gradaţiile sunt periclitate şi o nouă curbă de sacrificiu se pregăteşte.

Stat poliţist

In continuare d. Diamand arată că toate greutăţile, guvernele le pun în sarcina corpului didactic. Se menajează numai armata, poliţia şi magistratura. Concepţia unui stat poliţist şi nu a unui stat cultural.

D. Sevinescu propune solidarizarea întregului corp didactic în lupta de revendicări.

D. Iorgu Iordan, prof. universitar, este sigur că se vor reduce salariile corpului didactic. Crede că lupta de apărare se poate duce numai dacă dăscălimea se va sindicaliza.

D. *M. Carp*, în chestia sindicalizării, răspunde că Iaşul va deschide în curând proces, pentru a se obţine dreptul de înfiinţare a Sindicatului.

D. *Florea* propune organizarea unui congres general al corpului didactic.

D. *Niculiu* arată că s'au înfiinţat 40 şcoli noui.

Mai mulţi profesori de cât elevi

D. *T. Patriciu* aduce în discuţie o chestiune foarte importantă. Sunt şcoli noui înfiinţate, unde sunt mai mulţi dascăli decât elevi.

Citează cazul unei şcoli din T. Severin, care are 20 elevi şi 25 profesori şi al alteia din Suceava —şcoli care nu îndeplinesc nici o utilitate.

D. *Niculiu*, în aceiaş chestiune, arată că din cauza înfiinţărei şcoalei Normale de la Roman, cea de la Iaşi s'a despopularizat, iar întreţinerea unui elev costă statul cât n'ar costa întreţinerea lui în străinătate.

D. *Diamandi* spune că profesorii trebuie să se ridice numai în contra-reducerei bugetului; restul e chestie de repartiţie.

Mai vorbesc d-nii Apostolescu şi Pamfil, după care ridicându-se d. prof. *Ion Borcea*, fost ministru.

Vorbind în chestia reducerilor de salarii, d-sa arată că aceste reduceri, dacă se fac, să se facă în mod echitabil tuturor funcţionarilor şi în raport cu scumpetea vieţei.

La urmă adunarea a redactat o moţiune, prin care-şi exprimă încredere în d. dr. Angelescu, ministrul instrucţiunei, şi se protestează în contra ori cărei reduceri care ar nedreptăţi corpul didactic şi ar dezorganiza învăţământul.

Z. Dessmond

OMULE PRICEPE

CU UN SINGUR DALIN DUREREA TRECE

Antinevralgic, puternic şi nevătămător

De găsit la farmacii.

INFORMAŢIUNI

x CONFERINŢĂ.— Comitetul Ateneului „Doctor C. Anghelescu" dela şcoala primară de băeţi No. 7 „Gheorghe Asachi" din Str. Negruzzi 4, invită publicul ieşan şi în special membrii corpului didactic, la conferinţa: *„Educator de odinioară"*, ce va ce va ţine-o Dl. Inspector General Ioan Mîru, Joi 28 Februarie la orele 6 p. m. în sala Ateneului dela Şcoala „Gheorghe Asachi".

x **Bibliografie.**—In vitrina librăriilor, au apărut ultimele lucrări ale Concetăţeanului nostru Dl. *Inginer Cristea*, şi anume: *Şomajul în România sub aspectul technic-intelectual*",—(împreună cu dl. Ing. c. f. r. Gh. Chelaru) şi: *„Rolul pădurilor în economia şi apărarea naţională"* cu gravuri, planşe, iar prefaţa de dl. G. Antonescu Ing. Consilier silvic (Profesor Şc. Politechnică), având şi Contribuţia Armatei prin Dl. General I. Antonescu şi Colonel Nestorescu, din M. S. M.

x Administraţia financiară de încasări şi plăţi, va începe zilele acestea publicarea listelor contribuabililor răi platnici, dispăruţi şi insolvabili.

Francmasonii

sunt pretutindeni aceiaşi. Fie în Germania, fie în Franţa, fie în România, ei formează aceeaşi societate cu vaste filiere în toată lumea, ascultând de un statut ce nu prea e cunoscut, oricât s'a scris despre el.

In captivantul roman

„Sclavii Păcatului"

o mare parte din acţiune se învârteşte în jurul

Francmasonilor

Aveţi, deci, posibilitatea să pătrundeţi în societatea lor, în misterele de care se înconjoară citind regulat romanul fetelor de azi

„Sclavii Păcatului"

Cereţi la toţi chioşcarii şi vânzătorii de ziare primele două broşuri GRATUIT. Premii 100.000 lei, cît torţlor.

✚

Neculai şi Ecaterina cu Adrian şi Dan, Georgel şi Virginia, Sofia Dr. Abaza, Sofia P. Radovici, fii, nurori, nepoţi, soră şi mătuşă, precum şi familiile înrudite au durerea a face cunoscut încetarea din viaţă a scumpei lor

Natalia N. Marino

decedată la Bârlad în noaptea de 23 Februarie.

Corpul neînsufleţit se află depus în capela Cimitirului „Eternitatea" Iaşi. Înmormântarea va avea loc Marţi 26 Februarie ora 11 a. m.

Cabinet dentar
I. GOLŢMAN
DENTIST
LUCRARI MODERNE
PREŢURI REDUSE
— Piaţa Unirei —
(colţ Cuza Vodă 62)
Intrarea prin boltă lângă Socec

PIERDUT poşetă conţinând: carnet de pensie, buletin al Biroului Populaţiei Iaşi, hotărâre de pensie a Corporaţiei Iaşi. Rog insistent găsitorul să le aducă în str. Rahovei 11, la D-na Aneta Bordeianu, unde va primi o bună recompensă.

ANETA BORDEIANU
Rahovei 11

DOCTORUL HORNŞTEIN consultă, operează nas, gât, urechi, str. Mârzescu 4 (3—6 p. m.).

PIERDUT Buletinul Biroului Populaţiei din Iaşi No. 1933 din 19 Aprilie 1921 pe numele Bercovici Estera din Şos. Racoviţă No. 8.

Cine îl va găsi şi nu-l va depune autorităţilor poliţieneşti şi va uza de el va suferi consecinţele legii. Acest buletin se declară nul.

BOLI NERVOASE consultă Doctor A. Hoffmann strada George Enescu 2.

MARE OCAZIE. De vânzare casele din str. Turturelelor No. 8 în faţa Pavilioanelor C. F. R. Nicolina, compuse din 6 camere din zid, acoperite cu tablă albă şi atenanse. Preţ foarte convenabil. A se adresa Victor Cozma strada Anastasie Panu 73.

SE CAUTĂ agenţi cu garanţie. A se adresa: „CHERCA" Lăpuşneanu 44.

Apartament boieresc

5 cam., bae instalată, atenanse. Lei 42.000. Liber imediat. Lăţescu 5

DURERI NERVOASE, MIGRENE, NEVRITE, DURERI MENSTRUALE, GUTOASE, REUMATISM MUŞCHIULAR
LUAŢI
NOVAL
CEL MAI BUN CALMANT
CERUŢI LA FARMACII CUTIA ORIGINALĂ

ULTIMA ORĂ

Norocul a venit prea târziu

Cazul impresionant al unui profesor

Chișinău 25. — Am relatat la timp, că în localitate a murit în mare mizerie, cunoscutul savant rus, profesorul Sciusev.

Defunctul a avut rude bogate în America, cărora le-a solicitat de multe ori, ajutorul. Rudele nu s'au grăbit să-i răspundă.

Iată însă că ieri, chestura locală a primit prin Ministerul nostru de externe, invitația milonarului american Scevalie, ad esată profesorului Sciusev. Acesta e rugat să vie în America.

E dela sine înțeles că nu s'a mai putut traduce în fapt, dorința tardivă a americanului.

A murit d-na Arghiriade

Sfârșitul impresionant al sinucigașei

Am relatat impresionanta încercare de sinucidere a d-nei Blanche-Eliza Arghiriade, soția d-lui Arghiriade, profesor de liceu din Iași.

Ea a lăsat mai multe scrisori, însă ele nu redau în mod precis adevărata cauză a gestului disperat. După unii, motivul ar fi procesul de divors, care se judecă de mai multă vreme la tribunalul local.

In ziua fatală, (Marți, săptămâna trecută) d-na Arghiriade a avut un acces de nervi. Ea a luat o cutie de gardenal (somnifer) și a înghițit întreg conținutul, (10 pastile). După aceia s'a culcat.

După 24 de ceasuri a fost găsită în stare de letargie și transportată la spitalul Sf. Spiridon, unde a rămas internată în clinica d-lui prof. Enescu. Cu toate intervențiile medicilor, sinucigașa a rămas în aceiași stare, în care a fost adusă. Și ieri dimineața d-na Arghiriade și-a dat sfârșitul.

Cadavrul a fost transportat la morga spitalului, unde i se va face autopsia.

Sinucigașa a dus cu ea în mormânt secretul acestei impresionante drame. *Vg*

Manifestație ostilă

la Londra

împotriva cancelarului Austriei

Londra 25.— Cancelarul auctriac d. Schuschnig și ministrul de externe Berger-Waldenberg, au sosit la Londra.

La eșirea din gara Victoria, un grup de comuniști a făcut manifestație ostilă.

Peste 40 deputați laburiști au prezintat cancelarului un memoriu, în care cer să fie eliberați socialdemocrații din închisorile adstriace.

Adunarea dela Baroul Iași

pentru „Numerus clausus“

In sala baroului local, a avut loc eri dimineață, adunarea comitetului provizor al Asociației avocaților creștini din Iași.

Au luat parte un număr de aproape 100 avocați.

Ședința a fost prezidată de d. av. Nellu Ionescu.

Au luat cuvântul d-nii av. Petre Ștefan, N. Petrea, Nellu Ionescu, Victor Climescu, I. Dimitriu, L. Tărăbuță, R. Pomponiu, M. Tironovici, N. Beuran, Andrei Velciu etc., care au arătat că mișcarea începută pentru valorificarea elementului național, trebuie privită cu seriozitate de toți guvernanții. Eă nu este o mișcare agresivă, ci o mișcare pur națională.

S'a constituit apoi următorul comitet: președ. de onoare av. N. Petrea, președ. activ d. Nellu Ionescu; membrii: P. Ștefan, N. Beuran, V. Climescu, Gh. Tutoveanu, I. Armeanu, M. Georgescu, I. Raicu, Maria Țintilă, C. Dragan, I. Dimitriu, M. Tironovici, L. Tărăbuță, I. Frangulea, N. Averescu, I. Haer și D. Luca.

La urmă, d. av. Nellu Ionescu a anunțat că va organiza o serie de conferințe în sala Baroului, la care se vor discuta chestiunile la ordinea zilei.

Iubita din vis

Ea cere un monument pe mormânt

Chișinău 25. — Acum cinci ani s'a sinucis la București celebra aventurieră, Minodora Crețu.

Eri s'a prezentat la biroul judiciar din localitate, un anume T. Umareț. Acesta a declarat că a iubit-o mult pe Minodora.

In ultima vreme Minodora i se înfățișează în vis și îl roagă să puie un monument pe mormântul ei.

D. Umareț a depus suma de 5000 lei, cu rugămintea să se ridice cu acești bani, un monument defunctei.

Pâine mucegăită și roasă de șobolani

Comfiscată de poliție

Gardianul public Alexandru Ciomaga din postul Halei, a confiscat eri un însemnat număr de pâini albe și negre dela brutăria Simon Simonovici din str. Anastasie Panu No. 65.

Pâinile au fost găsite mucegăite și roase de șobolani.

Ele au fost trimise la serviciul sanitar, spre a fi date la analiză.

Iată ce fel de pâine se dă ieșenilor spre consumație.

Și brutarii mai cer insistent scumpirea pâinei.

Inundații pe linia Bârlad-Galați

A stagnat circulația trenurilor

Din cauza desghețului, apele râului Bârlad au început a crește, ieșind în locuri din albie.

Astă noapte puhoaele revărsate au acoperit linia ferată Bârlad-Galați în apropiere de stația Lascar Catargi.

Astfel pe o distanță de aproape 100 metri, linia ferată a fost distrusă.

Situația este mai gravă între stațiile Maria Doamna—Lascar Catargi. Circulația trenurilor a stagnat complect.

Trenul Galați-Iași care trebuia să sosească în localitate astăzi dimineață, a fost oprit în apropiere de Galați.

Echipe de lucrători au plecat la fața locului, pentru refacerea liniei. Lucrul însă nu poate începe până la retragerea apelor.

*

De astă noapte apele Prutului sânt în creștere. Sânt temeri de inundații.

Și râul Jijia este în creștere, amenințând în unele locuri cu revărsarea.

Agitația comercianților ieșeni

pe chestia nouilor taxe comunale

Explicațiile d-lui primar Racoviță

Inainte de a-și alcătui pe 1935-1936, primăria, potrivit indicațiilor dela centru, a modificat regulamentul taxelor comunale, modificare ce urmează se dezbată în ședința de azi a consiliului municipal.

Noul proect de regulament a produs însă nemulțumiri, care au fost aduse la cunoștința Camerei de Comerț.

Alarma constă în faptul că se revine la taxa ad-valorem.

D. Ion Zipa a trimis d-lui Racoviță un protest.

La fel și „Sfatul Negustoresc“ prin d. Ion Botez.

*

D. O. Racoviță ne-a explicat:

— „Nu este vorba de nici o taxă ad-valorem. Negustorimea se agită, căci n'a înțeles senzul acelui punct din regulament.

Voi explica cum stă situația și se va vedea, că prin noul regulament se aduc importante ușurări contribuabililor.

Dealtfel, introducerea noilor taxe mi-o impune legea așezării finanțelor locale“.

*

Eri, d. Ion Zipa a avut o întrevedere cu d. Osvald Racoviță.

Ni se arată, că în urma celor discutate, s'a căzut la acordul următor: o comisie specială formată dintr'un reprezentant al comunei și unul al camerei de comerț va studia chestiunea și va refera.

*

In consiliul de azi, cum d. C. Toma va interpela în privința regulamentului, d. primar O. Racovițză va da explicațiile cuvenite.

p. grancea

Agresiune în trenul Pașcani-Iași

Un controlor lovit de un comerciant

Intr'un compartiment de clasa III-a al trenului personal 613 Pașcani-Iași, s'a întâmplat ieri după amiază un incident urmat de agresiune între un controlor și un pasager.

Controlorul Gheorghe Ivan venise să facă revizia biletelor și întrucât trenul intra în gară, d-sa a cerut tuturor călătorilor să i predea biletele. Unul din pasageri însă, comerciantul ieșan Peiriț Goldștein din Piața Halei, n'a vrut să dea biletul și faptul a dat naștere la un violent schimb de cuvinte.

In toiul incidentului, comerciantul l-a pălmuit pe conducător în văzul publicului.

Agresorul a fost arestat și înaintat poliției pentru cercetări, subt acuzarea de ultraj cu lovire.

Contractul cu Skoda

București 25 — Aseară a fost parafat noul contract cu uzinele Skoda. S'a făcut o reducere de 40 la sută din volumul comenzii; și s'au scăzut prețurile. In bună parte, plata va fi făcută prin bonuri de tezaur.

Informațiuni

x Astă seară se întrunește Senatul Universitar pentru a lua în discuție contestația făcută împotriva recomandării d-lui dr. Nicolau la catedra de pologie internă.

Senatul urmează a stabili, dacă recomandarea s'a făcut prin respectarea condițiilor legale și dacă corpul profesoral trebue sporit sau nu, cu încă un ambulant.

x D. prof. Ilie Burghelea, cunoscutul pictor eșean, a donat „Cercului Eșenilor din Capitală“, două tablouri reprezentând: Mitropolia și Biserica Golia-Iași; unul s'a vândut la licitație producând circa 3000 (trei mii) lei, pe care Cercul i-a trimis ca modestă ofrandă pentru „Caravana milosteniei“ din Iași.

x Direcțiunea Școalei primare „Gh. Asachi“ a adus la cunoștința Revizoratului Școlar că din cauza lipsei de lemne va fi nevoită să-și suspende cursurile.

Deși a cerut în câteva rânduri primăriei acordarea lemnelor necesare,—intervenția a rămas fără rezultate.

x **Tragerea** premiilor gratuite ale ziarului „Opinia“ va avea loc **Duminică 3 Martie** în sala Trianon.

Nu neglijați a preschimba bonurile.

x Surprize mari pentru sezonul de primăvară, tot mag. *„Fantasio“* o va face peste câteva zile, distinsei și elegantei sale clientele prezentând uttimele modele originale din *Paris* și *Viena*; *demie-uri, rochii, pălării* etc.

Se așteaptă cu îndreptățită nerăbdare sosirea d-lui Aurian proprietarul magazinului.

x **Desigur că dacă Socec vinde lozuri, ele sunt norocoase.** 3

x *Blocul pensionarilor.*— Ședința de mâine, Marți 26 c. a Comitetului Blocului pensionarilor se va ține în noul local din casele Daniel, str. Ștefan cel Mare cu intrare prin str. Palat Nō. 2,

Toți membrii Blocului sunt rugați a lua parte la această ședință importantă.

x *In București, str. Vasile Lascar No. 8 (Piața Roseti) se construește o* casă-bloc *cu apartamente de 2—5 camere. Predarea 26 Octombrie 1935.*

Proecte și informațiuni: Architect Leon Stern și Inginer Emil Calmanoviei București str. Biserica Enei 14, telefon 31942.

Interesații din Iași sunt rugați a se adresa între orele 4-6 d. a. la biroul d-lor Ing. Goldenberg și Nachi str. Lăpușneanu 40.

x Cine are dureri de șale urmează sfatul și face o baie caldă atât cât poate suporta ca să libereze mușchii și să deschidă porii pielei.

După aceia aplică o compresă ușor îmbibată cu *Sloan's Liniment* pe porțiunea dureroasă și se culcă în pat. A doua zi dimineață durerile vor fi dispărute.

Informațiuni

x In cursul lunei Iunie, se va ține în localitate congresul pentru combaterea tuberculozei.

Se așteaptă dela acest congres, un proect pentru unificarea și intensificarea luptei de combatere a tuberculozei.

x Aseară a avut loc căsătoria religioasă a domnișoarei *Mariana Dimitriu* cu d. *Ionescu*, medic șef al spitalului din P. Iloaie.

Nașii, doamna și d. maior Abdenagor Constantinescu, în casa cărora s'a celebrat căsătoria, secondați de d-na și d. *D. Dimitriu* — părinții mireseі, au procurat numeroșilor invitați, rude și prieteni, o primire mai presus de orice laudă.

x D-na Florica Vintea, eroina dramei din B-dul Ferdinand, a părăsit Sâmbătă spitalul Sft. Spiridon, fiind restabilită.

Al doilea glonte, care s'a oprit lângă șira spinării, n'a fost extras.

Medicii au declarat că ea poate să trăiască cu proectilul în corp, fără a-i pricinui vre-o durere.

x Cu solemnitate obicinuită, d-nii Constantin Toma, fostul primar și Osvald Racoviță, actualul primar, au fost proclamați membrii ai Jokey-Clubului.

x In legătură cu o informațiune apărută acum câteva zile la rubrica polițienească precizăm că d. Copel Abramovici din str. Elena Doamna a reclamat că ar fi fost jefuit de un tânăr din Tg. Cucului, —și nu de băiatul d-sale cum eronat s'a înserat.

x In casele d-nei și d-lui I. Berg, colegul nostru de redacție, a avut loc ieri după amează o recepție, cu ocazia nașterei primului lor copil Elisabeth.

Au luat parte în afară de aproape toți colegii de presă din localitate, și numeroși prieteni ai fericiților părinți.

S'a petrecut frumos câteva ore într'un cadru de mare prietenie.

x La întretăerea străzii Cuza Vodă cu str. Elena Doamna, trăsura condusă de birjarul Iosub Croitoru din șos. Păcurari 47 s'a ciocnit cu tramvaiul No. 32.

Trăsura s'a răsturnat, însă birjarul a scăpat neatins.

x **Piatra Neamț** a avut loc în sala „Roxy“ o mare întrunire publică a contribuabililor.

S'a protestat contra teroarei fiscale din oraș și județ și s'a votat o moțiune cu dezideratele contribuabililor.

Camera de Comerț și Indust.

Inștiințare

Aducem din nou la cunoștința comercianților și industriașilor ieșeni și în special a celor a căror clasificare expiră în anul acesta, că pentru a putea să fie clasificați mai departe ca patentari, trebuie, ca cel mai târziu până la 28 Februarie a. c. să depună declarațiile de impunere, *cu cerința de a fi clasificați* iar acei cari au dat declarații fără această specificare, trebuie să depună cereri speciale, pe formularele ce se găsesc la această Cameră.

Conferința d-lui Vaida

despre „Numerus valahicus“

Cluj 25 — La Teatrul National, d. Al. Vaida și-a dezvoltat eri conferința despre „Numerus valahicus“.

Vorbitorul a declarat că vrea ca partidul național-țărănesc

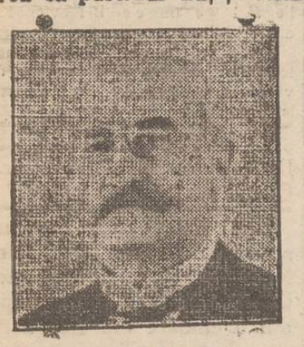

Dl. AL. VAIDA

să ia cu vigoare în mâni chestiunea intereselor naționale și dreptul generațiilor viitoare. Va pune din nou problema, în congresul general al partidului.

Amintește de circulara trimisă industriilor, pe când era prim-ministru.

Spune că aproape în toate orașele românii sânt puși în minoritate. Prezintă o statistică a situației în diferite profesiuni. Declară că nu există piedici constituționale pentru a se realiza „numerus valahicus“.

La urmă, a celit adeziunea câtorva barouri din țară.

Adversarii d-lui Vaida au răspândit manifeste în sală.

*

A urmat un banchet în sala „Central“. Au rostit cuvântări, aprobând acțiunea Vaida, d-nii: Aurel Vlad, C. Anghelescu, Voicu Nițescu, Em. Hațiegan, Algiu-București, preot Man, V. Tillea, deputat Ghimbășanu, M. Șerban, Moroianu și Panaite.

Condamnarea unui doctor

Soroca 25.— Curtea cu juri din localitate, a condamnat ieri la un an închisoare, pe d-rul Aizenștein din com. Briceni, acuzat de viol.

x „Chino-vinul „Dr. Ratian“ nu cu China, Kola, Guarana, Gențiană și Glicerofosfat de Calciu întărește organismul, dându-i vigoare. Se recomandă cu mare succes convalescenților și anemicilor, mărindu-le pofta de mâncare. Depozit: Farmacia Dr. Ratianu Cuza Vodă 48.

Un ofițer al țarului

s'a sinucis la Chișinău

Chișinău 25 — In suburbia Visterniceni și-a pus aseară capăt zilelor, păzitorul unei vii, anume M. Skuteliuc. Cadavrul a fost transportat la morgă, unde s'a stabilit că Scuteliuc a fost pe vremuri ofițer în regimentul țarului Nicolaie al Rusiei.

ȘTIRI POLIȚIENEȘTI

Agresiunea nocturnă

din str. I. C. Brătianu

Astă noapte doi inși necunoscuți au atacat în str. I. C. Brătianu pe locuitorii Solomon Șloim din str. Potcoavei 11 și V. Balău din str. I. C. Brătianu 73, maltratându-i cu ciomegile. Apoi agresorii au dispărut.

Pungaș arestat.— La casieria cinematografului „Sidoli“ a fost arestat pungașul Manase Sender din str. Pomir Nr. 17.

Diverse.— A fost deferit poliției elevul Mihai Cojocaru dela atelierele C. F. R., care făcea scandal în localurile din cartierul Nicolina.

FETE

tinere, simpatice, decente, se caută pentru serviciul de chelneriță la un local în centru. A se adresa la ziar sub M. A.

TRAGEREA premiilor gratuite
ALE ZIARULUI „OPINIA“ va avea loc în sala TRIANON
Duminică 3 Martie 1935

Azi la PHOENIX
la orele 6 jum. și 10 seara
cu program complect nou
Trupa de artă din Paris și Riga
BONZO
prezintă săptămâna de music-hall.—10 numere complect noi

Programul de Cinema începe la orele 3 jum. cu filmul
PRIMUL BAL
(Femei în dragoste) cu GENE RAYMOND
Complectare: ***Divorțata*** comedie în 2 acte și Jurnal Sonor Paramount.

AZI la ROXY DOUĂ filme șlagăre tot cu 12 și 8 lei
VISUL BLOND
cu Lilian Harvey
Al doilea film ***Femeia în flăcări***
cu BRIGITHE HELM
Acelas program diminețile de Sâmb. și Dum. cu

Quadrat Riga

DOCTOR
I. SCHWARTZMAN
Fost asistent al clinicei din Paris
Boli inerne și de copii
Specializat în boli de inimă plămâni și rinichi.r
Diagnosticul afecțiunilor de inimă cu aparatul Electrocardiograf.
Tratamentul tuberculozei pulmonare cu pneumothorax artificial
Tratamente radicale pentru varice, eczemeși ulcer varicos
Consultă între 4—7
Str. Căpitan Păun 10. Telefon 11

AZI LA CINEMA SIDOLI
PARAMOUNT prezintă noul și fenomenalul dans
BOLERO
O capo-d'operă de ritm, muzică și dans
Film realizat cu GEORGE RAFT și CAROLE LOMBARD
Al 2-lea film **CRIMINALA** cu Barbara Sta wy
Complectare: ***Jurnal Sonor Paramount***

Febră? ASPIRIN

ANUL XXXI No. 8361

ABONAMENTE

Lei 350 . . . . pe un an
„ 180 . . . . „ 6 luni
„ 90 . . . . „ 3 „
„ 1000 . . Instituții publice

ATELIERELE TIPOGRAFICE
IAȘI. — STR. LĂPUȘNEANU 37

Telefoane { Redacția 391 / Administrația 394 / Serviciul de noapte 367

1 LEU

OPINIA

Ziar popular cotidian

MERCURI 27 FEBRUARIE 1935

DISCUȚII

Ieșenism Nedumerit

In „Opinia" dela 21 Februarie c., *„un distins profesor"* scrie un articol intitulat: *„Ieșenism ieșenizant"*, prin care alături de insultele la adresa celei mai de samă școli științifice pe care o avem, mă văd vizat (fără a fi numit) și eu. Distinsul profesor, pentru a-și spori prestigiul și a ni dovedi distincția sa rămâne anonim, cum se și cuvine pentru un intelectual care discută o problemă *l...* Domnia-Sa, vrea să ne pue în faș pe noi cari luptăm pentru înălțarea Iașului, dar în acelaș timp am votat un profesor care vine dela București. Și asta s'ar numi un fel de atitudine dublă, care samănă a trădare. „Distinsul" profesor (anonim fiindcă se tot fac uneori atacuri neroade asupra așa zisului Cantacuzino, voi lămuri puțin într'un al 3-a articol ce datorim cantacuzinismului, și și cât de ingrați trebue să fim noi când îl bârfim.

In privința nedumerirei distinsului profesor asupra ieșenismului nostru, deocamdată atât: pentru noi *ieșenismul nu este un sistem de cocoțat nulitățile la locuri pe cari nu le merită*; noi vrem pentru Iași cât mai multe capacități cari să-l pue în vază și... indiferent de unde ar veni.

Dr. Gr. T. Popa

Două alegeri importante în anul acesta

Anul acesta vor avea loc în Europa două alegeri socotite foarte importante pentru politica internațională.

Astfel în Anglia urmează a se efectua noui alegeri parlamentare.

De rezultatul acestor alegeri, care vor avea loc în toamnă, depinde orientarea statului britanic și deci situația în politica europeană.

După cum se prevede, partidul laburist va fi în mare câștig, ceeace ar schimba forma actualei guvernări din Anglia și probabil ar aduce alte directive în relațiunele cu celelalte state,

Tot în toamnă, urmează a se alege un nou președinte al Austriei, întrucât expiră mandatul d-lui Wilhelm Miklas. Acest mandat se termină de drept la 30 Aprilie, însă alegerea se va face în toamnă.

Și acest eveniment este considerat ca deosebit de important pentru politica europeană, de oarece există teamă de o surpriză, în sensul că legitimiștii, prin acțiunea ce o întreprind ar putea provoca proclamarea ca regent a arhiducelui Otto de Habsburg, înlăturând astfel forma actuală de conducere a Austriei.

Evident, o asemenea eventualitate, ar produce serioase prefacțiuni în Europa.

Deaceea cancelariile diplomatice, acordă mare atenție alegerii noului șef al Austriei și depun toate sforțările spre a evita o complicațiune în politica europeană.

Un rabin celebru a murit în Cehoslovacia

La Kossice (Cehoslovacia) a încetat din viață rabinul Samuel Enghel. Acesta era unul dintre cei mai renumiți rabini din Europa, fiind considerat ca un făcător de minuni.

Credincioși din țări îndepărtate veniau să-i ceară sfatul. Rabinul primea o corespondență vastă, având aproape zilnic să rezolve cite o mie de scrisori. El a murit în etate de 80 ani și a fost condus la locașul de veci de mii de credincioși veniți din toată Cehoslovacia și Polonia.

IN SEZONUL GRIPEI

Epidemia de gripă cu forme complicate, a umplut spitalele cu bolnavi. Medici și infirmiere, spre a evita contagiul, își acopăr căile respiratorii când se apropie de paturile pacienților.

Din toată lumea

Clubul bătrânilor veseli.— La New-York s'a înființat un club al bătrânilor veseli. Din această grupare fac parte numai persoane care au împlinit vârsta de 70 ani. Până acum clubul numără 34 membrii, bărbați și femei.

Bătrânii sânt deobiceiu excluși dela petreceri, sau în cazul cel mai bun nu se simt prea la locul lor la reuniunile organizate de persoanele tinere. De aceia grupul bătrânilor din New-York a format un club aparte, spre a aranja petreceri după placul și vârsta lor.

Prima reuniune a avut loc zilele trecute, când s'a organizat o serbare în decoruri și costume de acum jumătate de veac. Au participat numeroși bătrâni, care s'au amuzat destul de bine între ei.

*

Câinele lui Byrd.— Exploratorul american Byrd, reîntors dela Polul-Sud, și-a adus și câinele credincios, pe care-l iubește mult. E un câine mare și voinic, care i-a făcut lui Byrd servicii importante în regiunile polare. De aceia stăpânul îi este recunoscător.

Câinele se bucură de un regim special. Are o cușcă cu un pat mic acoperit cu blană și e hrănit cu mâncărurile cele mai bune și consistente. Byrd cheltuia zilnic pentru cânele său suma de cinci dolari, adică 500 lei. Asta înseamnă 15.000 lei pe lună, sumă cu care ar putea trăi îndestulat o familie întreagă.

Omul cu 618 case.— Proprietarul Hasuki este considerat unul dintre cei mai bogați oameni din Japonia. Toată averea pe care a agonisit-o din mari afaceri de import și export, și-a plasat-o în clădiri. Astfel Hasuki este astăzi proprietarul a 618 case, situate în diverse orașe din Japonia. Dealtfel el e și supranumit „omul cu 618 case".

Hasuki are o adevărată societate cu filiale și agenți pentru administrarea clădirilor sale și pentru incasarea chiriilor. Dacă și-ar putea concentra toate casele într'un singur loc, ar forma un târg cu aproape 6.000 locuitori.

*

Teatru cu baie.— Americanii rămân într'adevăr cei mai mari amatori de inovații curioase. Astfel se anunță din Chicago, că un teatru de acolo a introdus o piscină și cabine cu dușuri și căzi pentru baie.

In pauze spectatorii se pot duce să se scalde. Și nu sînt puține persoanele, care folosesc baia din teatru.

Probabil însă că dușurile vor fi de folos mai ales în timpul verii, în zilele călduroase. Dar și acum, când reprezentația teatrală lasă de dorit, spectatorii au încaltea compensația, că au făcut o baie!...

Comoara lui Napoleon

Cercetări în Lituania

Sânt unele documente în arhiva din Paris, din care rezultă că atunci când Napoleon s'a reîntors din Rusia, a îngropat în Lituania o comoară imensă de obiecte prețioase, cu intenția de a le duce apoi în Franța. Proectul însă n'a putut fi realizat, deoarece Napoleon a fost învins și exilat.

Acum o comisiune de specialiști franceji a venit în Lituania, spre a cumpăra un teren de 40 hectare între Venta și Viryte. După documente, se crede că în acel loc ar fi îngropată marea comoară. Comisinnea va face săpături și rămâne de văzut, dacă va reuși să descopere comoara lui Napoleon.

Vârsta artistei

Un proces interesant

Un proces interesant s'a judecat la New-York.

Acum cîtva timp artista Marion Baser a fost aleasă regină a frumuseții. Ea își conservă admirabil tinerețea, deși e în etate de 50 ani. Un reporter indiscret aflînd faptul, a publicat un articol în ziar, relevînd și vrista actriței.

Marion Baser a dat ziarul în judecată și justiția i-a acordat despăgubiri în sumă de 15.000 dolari, adică un milion și jumătate lei. Judecătorul a motivat sentința, prin aceia că vedeta a fost prejudiciată prin publicarea vârstei, întrucât nu și-a mai putut valorifica titlul de regină a frumuseții, odată ce i s'a cunoscut etatea adevărată.

Cetiți
în pag. 4-a
ULTIMA ORA

Speculanții Zarzavaturilor

Vom face o comparație între prețurile zarzavaturilor din toamnă, cu cele de acuma Iată tabloul:

IN TOAMNA		ACUMA	De câte ori plătim mai mult
Hrean	kilo 3-4 lei	12 lei kilo	4 ori mai mult
Pătrunjel	„ 1,50 „	12-14 „ „	9 „ „ „
Morcov	„ 1.50 „	12-14 „ „	9 „ „ „
Ceapa	„ 1-2 „	12-14 „ „	9 „ „ „
Țelină mică buc.	0.50 „	5 „ bucata	10 „ „ „
Usturoi suta de căp.	10-15 „	100 lei suta căp.	10 „ „ „
Praji legături	2 „	20 „ legătura	10 „ „ „

Toată lumea se întreabă: Dece? Răspund: Ei, iubite cetitor câte lucruri le știi bine, dar nu le poți spune! Cauza este: ori ție frică; ori ești cumpărat și taci chitic; ori dacă ai curajul să spui o pățești rău de tot.

Voi mai face o comparație. Voi compara trecutul cu prezentul.

Trecutul.—In trecut pare că erau mai mulți oameni cinstiți decât potlogari. Atuncea potlogarii trăiau în păduri, în peșteri. In trecut, imoralitatea mergea de jos în sus. Potlogarii erau pleava societății, și erau de plâns.

Astăzi. — Astăzi pare că războiul a răscolit totul și totul s'a schimbat. S'a schimbat proporția dintre oamenii cinstiți și potlogari. Potlogarii nu mai sunt în codrii; nu mai locuesc în peșteri. Imoralitatea nu se vede de jos în sus; și tocmai oamenii cinstiți sânt de plâns.

Nu continui căci mi-se frică! Dacă vă dă mâna D-voastră, vă rog să continuați. Și lucru curios. Lașitatea noastră nu o vedem la toate popoarele.

Mulțor popoare le admirăm curajul. De pildă zilele trecute în Jugoslavia a fost arestat un fost ministru pentr*sperțuri*. In Germania s'au executat două femei din cea mai înaltă aristocrație, căci au luat sperțuri. Asupra rezultatului afacerei *Skoda* aș dori să pun un rămășag. Iată-l: In urma acordurilor dintre partidele politice, pariez că marele sperțer din afacerea Skoda va fi... copistul Albișor! Albișor a luat sutele de milioane!

Concluzia.— Reproduc următoarele rânduri din scrisoarea III-a a genialului Eminescu:

Când vedem că toți aceia cari vorbe mari aruncă
Numai bunul îl vânează și câștigul fără muncă
Da, câștigul fără muncă, iată singura pornire
Virtutea? e-o nerozie; geniul? o nefericire.

Cum nu vii tu, Tepeș Doamne, ca punînd mîna pe ei...

. . . . . .

V. Teodoreanu
profesor

Scrisori din Paris

O recepție la Elysée

„Domnul și Doamna Albert „Lebrun vă roagă să bine „voiți a-le face plăcerea de a „petrece seara de 31 Ianua„rie cu ei"... Astfel suna invitația care, bine înțeles, era strict personală. Intr'un colț, în caractere aproape invizibile, era indicată ținuta de rigoare. Protocolul aci e foarte strict, și obligă la o sumedenie de formalități, care la un moment dat căzuseră în desuetudine; au fost însă reintroduse, și încă cu mai multă rigoare, după drama de la Marseille.

Pe o distanță de un kilometru formând careu, accesul nu era permis decât trăsurilor care se îndreptau spre palat. Un prim control al invitațiilor era făcut de sergenți și garda republicană în mare ținută. Un șir de câteva sute de mașini își aștepta astfel, cu mult stoicism, rândul. Controlul părea infinit, în timp ce sirenele și claxoanele nerăbdătoare, făceau un sgomot infernal.

In fine, în curtea palatului, garda republicană înșirată pe 2 rânduri stătea „drepți" ca niște cariatide. Al doilea control avea loc în vestibul unde se afla și vestiarul. Fiecare persoană era introdusă în mod separat și anunțată președintelui și d-nei Lebrun care găseau o vorbă simpatică.

De altfel d-na Lebrun ca și soțul ei, sunt foarte simpli și de o rară modestie. Dânsa purta o rochie gris-perle puțin decoltată, așa cum șade bine vrâstei ei. Incadrată de fiul cu nora, și ginerele cu fiica.

Aceste două tinere femei purtau rochii aproape identice, negre foarte decoltate în spate, și garnisite de lame argint. Casa civilă și militară era dispusă în formă de unghiu de ambele părți ale pe-

Continuare în pagina II-a

OBSERVAȚIUNI

Cuviința și omenia

Mai ales la ocazii sărbătorești, ni-i drag a ridica în slavă calitățile și fondul sufletesc al românului, — ca neam de viță nobilă, cu suflet ales.

Chiar dacă românul, în colectivități etntce, poate mai ales pe alocuri, nu e o ființă fără simțire, totuș ca autocaracterizarea optimistă, de mai sus, s'o primim fără sfială, mai trebue timp...

Mă refer la un lucru neînsemnat, în aparență; la felul cum mână sau îndeamnă omul nostru animalele la mers. In jud. Iași cel puțin e jalnic a auzi pe român mânând caii sau boii săi. „Hăis, boală — ța, belit" sunt cele mai frecvente cuvinte, cu cari bietele dobitoace sunt mânate la tras. „Boală și belit" atâta s'au infiltrat în limbajul omului nostru, că par'c'ar fi nume pentru bou sau cal.

Și nu numai la năcaz, când omul scapă o vorbă mai grea sau nelaloc, ci și când romînul e deplin liniștit, neavând nici-un motiv să fie altfel, sunt rostite îndemnurile către animale sub forma aceasta — adevăr zic—foarte răspândită. A mâna animalele (a le îndemna la tras), fie la drum, fie la plug, sau oriunde, cu numirile de mai sus, s'a înrădăcinat atâta de mult, că este o deprindere — un obiceiu, trecut din tată în fiu. In dorința de a-l vedea și a-l ști pe omul păturilor noastre largi—dela țară sau mahala—civilizat, în vorbă și înfățișarea sa, e dureros și denotă nu numai ușurința exprimării unor vorbe nesocotite, dar mai ales plecând acestea și altele multe, la fel de dureroase, dintr'un suflet străin—în mare parte—de ce-i bine, frumos, cuviincios.

Ar spune cineva, te legi de lucruri așa de nensemnate, ca „boală" și „belit", cu cari omul își cârmuește animalele,—n'are nici-o importanță, bine că se face treabă!

Dar acelaș om, cu așa deprindere, întors acasă, rostește cele mai grele sudalme casnicilor săi. Deosebit, la fel de ușor, pune mâna pe ciomag sau cuțit și revolver.

S'a judecat recent la curtea cu juri procesul nenorocitului tânăr Avrămia, din Osoiu, care l-a ucis cu sumedenie de gloanțe ale revolverului pe preotul satului Alexandru Duca, pe motiv că nu s'a executat a-i evacua casa închiriată cu contract dela mama lui (Avrămia), îndată ce el a pretins. Intrebat la jurați, de ce a ucis, răspunsul i-a fost invariabil „nu știu". Are dreptate — el a ucis fără să știe pentru ce și fără a ști ce înseamnă a lua viața semenului. A omorât—din instinctul feroce, care-l stăpânește, din nefericire nu numai pe el, unul dintr'o mie...

Un caz din zilele trecute, întâmplat în'r'un sat dela periferia orașului. Un copil avea o unealtă de prins păsărele. Un băețănaș i-o strică, copilul se plângé tatălui său, care vine înarmat cu un ciomag—pentru judecată, care a socotit acel tată că trebue executată cu cea mai mare grabă. Il lovește dar pe tânăr la cap, acesta cade, loviturile se succed fără păsare, victima căzând în nesimțire.

In această stare, tânărul e transportat cu o sanie acasă, ținându-i-se lumânarea.

Cum a judecat însă nenorocitul agresor, om în toată firea, mai mult un joc de copii stricarea uneltei de prins păsări.

Așa dar, în marea necesitate de a-l ști pe omul masselor înzestrat cu simțire, nu e indiferent cu ce expresii el știe a-și conduce dobitoacele la tras, știut fiindcă lucruri mici produc efecte mari. Sunt națiuni (țări), cu mare grijă de animale, firește și folos după ele, unde animalele sunt tratate ca niște copii, cu a;a bună voință. Dar expresii pline de atâta răutate, ca cele de mai sus, și la noi nu par a fi pretutindeni în uz. N'am auzit în jud. Baia, unde cunosc o comună (Pleșești).

Evident, animalele trebuesc

Continuare în pagina II-a

Târgul de Mostre din Viena

Dela 10 până la 16 Martie 1935 (Rotunda până la 17 Martie). Expoziție de articole de lux și casnice. Expoziție de mobile. EXPOZIȚIA COLONIALA FRANCEZE. Expoziția de tricotaje. Expoziția textilă și de confecțiuni. Expoziție de blănuri. Expoziția specială ECONOMIE IN REFACERE.—Expoziție technică.—Expoziția de arhitectură și construcția drumurilor. Articole pt. birouri. Expoziția de invențiuni. Expoziția Internațională de Automobile și Motociclete. Expoziția de Vânători, Expoziția de tragere la tir.

EXPOZIȚIA DE ALIMENTE
TÂRG DE MOSTRE AGRICOLE ȘI SILVICE

Importante reduceri de preț pe căile ferate românești, jugoslave, cehoslovace, ungare și austriace, pe Dunărea, pe Marea Neagră, precum și în traficul aerian. Fără viza pașportului. Cu legitimația expoziției și pașaport este liberă trecerea graniței în Austria. Prin Cehoslovacia fără viza de tranzit. Viza de tranzit ungară se obține la graniță prin prezentarea legitimației Târgului de Mostre.

Informațiuni de toate felurile, precum și legitimația Târgului de Mostre (a lei 150) se obțin de la:

Wiener Messe A. G., Wien VII

și la reprezentanțele onorifice din Iași:

Wagons-Lits Cook S. A., 1, Piața Unirei

AZI LA CINEMA SIDOLI

PARAMOUNT prezintă noul și fenomenalul dans

BOLERO

O capo-d'operă de rim, muzică și dans
Film realizat cu GEORGE RAFT și CAROLE LOMBARD

Al 2-lea film **CRIMINALA** cu Barbara Stawy

Complectare: *Jurnal Sonor Paramount*

AZI la ROXY DOUA filme șlagăre tot cu 12 și 8 lei

VISUL BLOND
cu Lilian Harvey

Al doilea film **Femeia în flăcări**
cu BRIGITHE HELM

Acelaș program duminecile de Sâmb. st. Dum. cu 8 st 6 lei intr.

Azi la PHOENIX
la orele 6 jum. și 10 seara
cu program complect nou
Trupa de artă din Paris și Riga
BONZO
prezintă săptămâna de music-hall.—10 numere complect noi

Programul de Cinema începe la orele 3 jum. cu filmul

PRIMUL BAL
(Femei în dragoste) cu GENE RAYMOND

Complectare: **Divorțata** comedie în 2 acte și Jurnal Sonor Paramount.

Joi 28 Februarie ora 9 jum. seara
va avea loc în *SALA SIDOLI*
FESTIVAL ARTISTIC MUZICAL
al Asociației **Macaby-Hakoach**
Cu ocazia jubileului de 15 ANI DE ACTIVITATE
Prețuri Populare

Dr. N. N. DABIJA
Medic de Spital și al Casei Asigurărilor Sociale
BOLI INTERNE ȘI RADIOLOGIE
Diagnostic și tratament cu
Raze X
Tratamente electrice:
Diathermie, ultraviolete
băi de lumină, etc.
Consultațiuni 1—3 și 6—8
Str. Sft. Atanase No. 4 Iași

DOCTOR
A. Socolovschi
fost asistent la Spit. Colentina (București)
Specialist în boli și operațiuni
de NAS, GÂT și URECHI
electroterapie, raze, curente de înaltă frecvență
Cons. 8½--9½; 12--2; 4--7
Iași, str. Cuza Vodă 42
vis-a-vis de Camera de Comerț)

Compania Wagons-Lits || Cook
Organizație Mondială de Voiaj
Colectură principală a Loteriei de Stat
Agenția Iași, Piața Unirei 1
anunță onorata ei clientelă că începând cu Loteria VII-a lucrează în calitate de
COLECTOR PRINCIPAL
și că a pus în vânzare lozurile loteriei VII cl. I.
Deviza noastră este:
promptitudine, încredere și discrețiune

Saloni Galoși Quadrat Riga

MAGAZINUL GRĂDINARILOR Telefon 478
Depozit de semințuri de legume, flori și furage
Iași, Piața Halei 15—17 **ALTER MICHEL**
Aduce la cunoștința onor. clientelă că pentru anul 1935 a pus la dispoziție un bogat asortiment de semințuri de legume diferite varietăți dela cele mai renumite case din străinătate. Sfecle de vite Mammuth și Eckendorf, Gazon original englezesc. Sămânță de lucernă și trifoi cu certificate de analiză aprobate de Onor. Ministerul de Domenii și Camera de Agricultură.

Cel mai grandios bal al sezonului
Cercul Militar - Joi 28 Februar
BALUL MEDICINEI
sub președenția de onoare a d-lui Prof Dr. Gr. T. Popa
BUFET CORSO-ZAMFIRESCU — MUZICILE TOMA-LUTHER
Bilete și Invitații dela delegatul nostru la Agenția Brașcu

Cumpăr
de ocazie casă de fier, mare, cu 2 uși, adâncimea minimă 50 cm., lăț. interioară cca 1 m. A se adresa la Colectura Gh. Stănoiu Piața Unirei.

1.000.000
mărțișoare La „TIC TAC"
Lăpușneanu 26

„GHIAȚA" S. A. R.
pentru fabricarea gheții artificiale și utilizarea frigoriferelor
—Iași—
CONVOCARE

Domnii acționari ai societății anonime „Ghiața" cu sediul în Iași Str. Aurel Vlaicu sunt rugați a se întruni în adunare generală ordinară ce va avea loc la sediul societății în ziua de Duminică 17 Martie 1935 ora 10 a. m. pentru a delibera asupra următoarei ordine de zi:

1. Darea de seamă a Consiliului de Administrație și descărcare de gestiune a consiliului și Direcțiunei pe exercițiul 1934.
2. Aprobarea Bilanțului și a Contului de Profit și Pierdere încheiat la 31 Decembrie 1934.
3. Aprobarea distribuirei beneficiului.
4. Alegerea a 3 censori și 3 censori-supleanți.
5. Fixarea jetoanelor de prezență pentru membrii consiliului de administrație și censorii.

Vor avea dreptul a lua parte la adunare toți acționarii cari vor depune acțiunile lor la sediul societății cu cel puțin 5 zile înainte de adunare.

Dacă în ziua de 17 Martie 1935 nu se va întruni numărul de acționari cerut de lege și statutele societății, adunarea se amână de drept peste 8 zile, adică la 24 Martie 1935, când se va ține cu orice număr de acționari și cu aceiași ordine de zi.

Consiliul de Administrație

Cine vrea să știe totul precis, să treacă pe la
GANDHI
celebrul prezicător
Str. I. C. Brătianu No. 99.

DOCTOR
D. Brănișteanu
Asistent Universitar
— Medic de Spital —
Boli interne
(Roentgen-Diagnostic)
Consult: 2-5 și după rendez-vous. Str. V. Conta 18

Mărțișoare
fine, cele mai frumoase, cu prețuri mici, la
Ceasornicăria Pistiner
Str. Lăpușneanu 16

VIN TONIC Dr. Beceanu — Sănătate, viață, forță, vigoare.

Cînd se va face plata pensiilor

pe luna Februarie

Ce e cu pensiile I. O. V-ului? — Activarea încasării impozitelor

Intârzierile cu cari soseau la Iași acreditivele pentru plata pensiilor, au dat loc la serioase intervenții la centru.

Mai mulți fruntași politici ieșeni au stăruit pe lângă forurile competinte, obținând promisiuni pentru achitarea pensiilor la timp.

Astfel, ni se spune că acreditivul de pensii pe luna Februarie va sosi la Iași la 1 Martie, iar plata va începe între 2—3 Martie.

*

In schimb, toate stăruințele pentru trimiterea pensiilor I. O. V-ului, au rămas fără rezultat.

Delegații de invalizi, orfani și văduve de război fac zilnic coadă la Prefectura de județ și la Administrația Financiară.

I. O. V-ul încă n'a primit pensiile pe trimestrul Ianuarie.

D. Th. Zipa, prefectul județului, și d. V. Buznea, administrator financiar, au expediat și eri telegrame la București, cerând să se trimită grabnic acreditivul necesar.

*

Din ultimele inspecții făcute la Iași de către inspectorii financiari, rezultă că încasările sunt extrem de reduse, în special în județ.

Pentru activarea încasărilor, administratorii financiari se vor deplasa personal în județ, pentru a supraveghia și îndruma funcționarii.

La începutul săptămânei viitoare, d. V. Buznea, administratorul financiar de încasări și plăți, va face prima... escapadă fiscală în județ.

DELL

O recepție la Elysée

(Continuarea din pag. I-a)

rechei presidențiale. Aspectul era într'adevăr grandios.

In aceiași sală minunat decorată cu goblenuri și beauvais-uri datând din sec. al 15 și 16-lea drept la jumătatea sălei, covoarele fură scoase pentru a permite celor ce doriau, să danseze. Tot corpul diplomatic a răspuns la invitația șefului de stat. Dar dacă toaletele erau mai mult sau mai puțin frumoase, în schimb bijuteriile mi se părură într'adevăr extraordinare.

Soția ambasadorului egiptean, purta o diademă de briliante, ca din povești; iar acea a ambasadorului syrian, rivaliza prin neînchipuita frumusețe al celor 10 rânduri de perle.

După ce am admirat cele mai frumoase bijuterii din lume, făcui o primblare prin saloanele istorice ale Elyseului unde fiecare colțișor ar putea povesti o pagină din istoria Franței. In prima sală era instalat bufetul. Sala era neagră de lume Clasicul costum al diplomaților, păru că luptă cu fracul constelat de decorații, și chiar cu rochiile decoltate, pentru a putea obține o băutură răcoritoare, sau o cupă de înghețată. O clipă avui impresia că diplomații aveau o nesățioasă, și cu lăcomie încercau s'o potolească la bufetul Elyeului.

Salonul de audiență, o minunată operă gotică, conduce spre antichambre așa zisa de paradă, căci e locul de adunare al casei militare. In celelalte saloane, puțină lume. Intr'un colț, ambasadorul Angliei vorbește cu cel al Italiei. Ambii în mare ținută, par a discuta chestiuni foarte grave. Din sala de dans, parvin ecourile unei musici languroase, și în timp ce câteva perech dansează, d-nul și d-na Lebrun, care au format cerc până la 11 jum., se retrag cu discrețiune, pentru a nu împiedeca lumea de a se distra.

Pe la 12 avui ideia de a lua o băutură răcoritoare. La bufet aproape nimeni. Mă apropii:

— O citronadă?
— Nu mai este.
— O înghețată?
— S'a terminat.
— O cupă de șampanie?
— N'au mai rămas decât sticlele deșarte.
— Dar ce mai este?
— Limonadă.

Lumea se retrage încetul cu încetul, iar la ora unu, porțile grele ale palatului se reînchid, în timp ce garda republicană, după ce a dat onorurile ultimilor invitați, putu în fine, frântă de oboseală să reia drumul cătărmei.

ALEB

Paris, Februar 1935

Fiscul și... fusta!

Un caz original de execuție silită

O reclamație curioasă a fost făcută parchetului de către locuitorul Petrache Sofronie din Cepleniță.

Acesta se plânge în contra agentului fiscal Gh. Maeu din acea comună, care pentru o datorie de câteva sute de lei i-a luat... fusta nevestei.

La protestul familiei că rămâne goală, neavând altă fustă, perceptorul care se afla în stare de ebrietate, ar fi maltratat-o.

Parchetul a dispus cercetări.

Rep.

La Palatul Orfelinatului

Admirabila reușită a serii turcești,

din ale cărei venituri se vor bucura bolnavii spitalului evreesc..

— Câteva aspecte și impresii —

Pregătit cu multă minuțiozitate, balul Spitalului Israelit, — o tradițională reuniune mondenă, — a avut succesul așteptat de organizatori.

Palatul „Orfelinatului" prin fantezia pictorului Theodor Kiriakoff, a fost prefăcut într'un pitoresc salon oriental. Și bine s'a simțit mulțimea în acel cadru de visare și indemn la petrecere!...

Organizatorii au stat neclintiți la datorie, stârnind antrenul și voioșia.

In slujba mulțimii: d-nele și d-nii: A. Einhorn, dr. Brener, Horoveanu, ing. Brill, Ernest Gheller, Ionel Frühling, Jean Helfer, Socolscky, d-nele Marcovici, Goldenblank, etc.

Distracții, cât lumea. Amatori de o noapte plăcută, cu nemiluita.

Bufetul „ca la mama acasă"; vinul bun iar prețurile, normale. Jazzul Lupu, în ritmul vremii. Au fost și câteva concursuri. De frumusețe, simpatie, etc.

Barul a fost neîntrerupt la... ordinea nopții.

Tinerețea a cam abuzat însă de semi-obscuritatea cafenelii de autentică speță turcească.

Și așa, basmul s'a depănat din noapte până'n zori.

Rezultatul moral: excelent.

Cel material?.. Ni l'a confirmat ieri d-na Malvina Frühling: „neîntrecut până azi de vre-un bal, din sezonul încă în curs".

Ne bucurăm și noi alături de organizatori, care și-au văzut străduințele încununate de succes.

Șbilț

x CONFERINȚĂ. — Comitetul Ateneului „Doctor C. Anghelescu" dela școala primară de băeți No. 7 „Gheorghe Asachi" din Str. Negruzzi 4, invită publicul ieșan și în special membrii corpului didactic, la conferința: *„Educator de odinioară"*, ce va ce va ține-o Dl. Inspector General Ioan Mitru, Joi 28 Februarie la orele 6 p. m. în sala Ateneului dela Școala „Gheorghe Asachi".

Sâmbătă 9 Martie
Balul Presei
în două săli elegante:
Palatul Muncii — Palatul Orfelinatului
Distracții colosale

Din activitatea „Oastei Domnului"

Duminică 24 a. c. a avut loc în Ateneul „Candela" de la Biserica „Frumoasa", a opta Șezătoare religioasă din anul acesta, ținută de Asociația creștină ortodoxă „Oastea Domnului" din Iași cu sediul la această Biserică.

Au vorbit: Părintele Costin Lungeanu în legătură cu Evanghelia Duminicii; și dl. av. V. Roban despre patima beției și a fumatului.

S'au recitat poezii; s'au executat imne religioase și s'a jucat de către frații N. și Gh. Lazăr dialogul: „Tutunul".

Au asistat un număr foarte mare de creștini. Pentru Duminică 3 Martie tineretul asociației va ține o nouă șezătoare și se va juca piesa de teatru religios: „Dor de Mânăstire" în 3 acte. Bunii creștini sunt rugați a lua parte.

Convocare

Societatea Pensionarilor Publici a avut fixată adunarea generală în ziua de 24 Februarie 1935. Neîntrunindu-se numărul de membrii prevăzut de statut, nu s'a putut ține ședința. Societatea roagă pe toți membrii ei de a lua parte la a doua Adunare în ziua de 3 Martie a. c. orele 10 a. m. care se va ține în localul Societății din strada Roseti No. 47.

Președinte *Eugen Danalache*
Secretar *I. Nedelcu*

Citiți zilnic Opinia

Cuviința și omenia

(Continuarea din pagina I-a)

îngrijite cu toată luarea aminte pentru a se bucura omul de ele. Am văzut omul eșind din cărciumă, pentru a-și scula boul cu lovitură de picior. Barbar și aceasta!

In grija de a ne civiliza obștește, e neapărat necesar să dispară asemenea numiri „boală-belii", acestea cele mai obicinuite, apoi „lup", dalac, „gloabă", sau altele date bietelor animale.

*

Judecând, românul nu e atâta de vinovat de așa expresii; i-au fost admise. Preoții și învățătorii nu se poate însă să nu se sinchisească. In general, intelehtualii.—luminătorii. La fel, îngroziudune, când poporul e îndrumat spre cele bune, nu s'ar putea să nu se împuțineze manifestări așa de obicinuite ca cele ale clomagului și revolverului!

Din punct de vedere intelectual, se pare că suntem inclinați unor speculații înalte teoretice și filosofice, dar lucrurile cele mai elementăre sunt lăsate la o parte. Oameni cari ar trebui să fie foarte modești îi vezi desvoltând oarecari teorii savante — evident, greșite dela început până la sfârșit — în loc de a se îngriji de lucruri foarte folositoare sufletește.

Prea vrem să ne ridicăm— vertiginos. O elevă face la ora de gospodărie bomboane fondante; nu știe însă un bors românesc...

Evident, ofensiva culturală trebue pornită dela lucrurile cele mai nensemnate (în aparență), în fond foarte esențiale — apoi ne vom ridica și la teorii mai înalte.

Suntem și țara unor disproporții enorme: nu odată se întâlnește o strălucire orbitoare foarte aproape de întunerec profund.

Ne vom ridica, punând puțină rânduială jos la bază, adecă purtând grijă de lucrurile cari privesc temelia sufletească a oricărui om, înzestrat cu băgare de samă, apoi pas cu pas...

Spune și apostolul neamurilor, Pavel (Evrei V-12-14), că copii să hrănesc cu lapte —n'am trecut încă de pruncie sau cel puțin adolescență!

PREOT F. BODNĂRESCU

Quadrat Riga

Salvaţi-vă de
GRIPĂ
luând
JAWOL
Cutii a 3 tablete — 9 lei

Contra pielei aspre

CREMA NIVEA

Multe persoane suferă de
ANEMIE, *in consecinţă şi de*
CONSTIPAŢIE
care provine din lipsa globulelor roşii de sânge

ÎN urma constipaţiei persoanelor anemice, pofta lor de mâncare seade. Răul acesta poate fi înlăturat prin ARTIN, purgativul ideal. ARTIN nu slăbeşte organismul, înlesneşte activitatea intestinului gros şi nu obişnueşte stomacul.
PREŢURI
Lei 20.-
„ 33.-
„ 88.-
ARTIN

Un produs al fabricei
Dr. WANDER S. A.

Activitatea I. P. S. Mitropolit Nicodem

Participarea la lucrările Sf. Sinod - O vizită la Mănăstirea Neamţu

I. P. S. Mitropolit Nicodem s'a reintors Duminică la Iaşi.

Chiriarhul nostru pe lângă rezolv rea chestiunilor curente ale eparhiei lucrează şi la traducerea Bibliei.

In acest scop, a sosit în localitate şi părintele profesor R du dela Chişinău, care colaborează cu Inaltul Prelat,

Primirea la Sf. Sinod

După cum se ştie, săptămâna trecută I. P. S. Mitropolit Nicodem a fost primit cu entuziasm în Senat.

Cum Joi 1 Martie se deschide sesiunea Sf. Sinod, cu acest prilej se va face, cu o deosebită solemnitate, primirea în înaltul for a chiriarhului Moldovei.

I. P. S. Nicodem pleacă la Bucureşti Mercuri seara.

După ce va sta două zile în Capitală, Inaltul Prelat se va reintoarce în Moldova prin Paşcani, de unde va face o vizită la Mânăstirea Neamţu.

La locaşul sfânt dela Neamţ se fac pregătiri intense pentru întâmpinarea scumpului oaspe.

Cu acest prilej vor sosi la Neamţ mii de credincioşi din Valea Bistriţei şi numeroşi călugări şi călugăriţe din Mănăstirile moldoveneşti.

Sp.

Ce s'a discutat aseară

în şedinţa consiliului comunal

Serviciul medical, pînea, paza oraşului, taxele comunale şi alte chestiuni

D. Osvald Racoviţă a prezidat aseară un consiliu municipal, care a ţinut până aproape de 11 noaptea.

Lipsa de spaţiu ne opreşte pentru azi de a intra în amănuntele discuţiei. Rezumăm:

Seviciul medical

D. *D. Dimitriu* ridică chestia medicilor comunali şi arată că unei femei bătrâne, care vroia să-şi facă tratamentul, i s'a cerut la dispensarul despărţirii a cincea, suma de 1200 lei.

D. *dr. Cădere* spune că după o cercetare sumară, are credinţa că învinuirea nu e întemeiată.

După o lungă discuţie şi după declaraţia d-lui primar că va sesiza şi ministerul sănătăţii, — rămâne ca d. dr. Cădere să facă o anchetă.

Lipsa de pază

D. avocat *Smiloviei*, ridică chestia lipsei de pază în oraş. Nu sunt de cât 71 sergenţi de zi şi 80 de noapte. De aici hoţiile şi crimele nelămurite din oraş.

Vorbesc numeroşi consilieri.

D. *Racoviţă* spune că paza a fost luată de la Comună şi priveşte esclusiv ministerul de interne.

D. *Toma* cere oricum intensificarea pazei.

Să se scoată „şobolanii", din curţile marilor şi micilor demnitari.

Primarul zice că va face tot ce e posibil.

Chestiunea pîinii

D. *Sterie Diamandi*, protestează vehement împotriva faptului că pîinea la Iaşi e scumpă, are lipsă la greutate şi e de calitate proastă.

Protestul d-lui Diamandi dă loc la apostrofe vehemente, care însă se aplanează.

D. Osvald Racoviţă arată tot ce s'a făcut; că preţul în Iaşi e inferior altor oraşe, că controlul se face şi că obţinând autorizaţia de a aplica legea contra speculei, va urmări cu severitate orice fraudă.

Chestia nu e tranşită.

Gratuităţile la baie şi tramvai

D. *Eraclide* vorbeşte despre incidentele iscate între doi ajutori de primar, cu privire, la gratuităţile la Baia comunală. Apoi întreabă de ce unor consilieri se acordă gratuitate la tramvai şi altora nu.

Cere introducerea de noi autobuze, în cartierele mai aglomerate.

D. primar răspunde că a suprimat gratuităţile la Baie, dar aceasta nu înseamnă că unt lipsiţi cei nevoiaşi. In chestia tramvaielor, laudă direcţiunea uzinelor pentru vagoanele noui puse în circulaţie. A intervenit şi va mai interveni spre a se acorda gratuitate la tramvai pentru toţi consilierii comunali.

— De altfel — zice d. Osvald Racoviţă — toate acestea privesc pe d. Toma, care e consilier la societatea tramvaielor".

Trebuie reţinut că în toate aceste desbateri care la un moment dat au luat o turnură ce putea degenera, d-nii Toma şi Osvald Racoviţă au păstrat un calm binevenit, şi astfel armonia n'a fost zdruncinată.

Taxele comunale

Intrăm în ordinea de zi: Modificarea unor taxe comunale în conformitate cu legea finanţelor locale.

D. Racoviţă spune că nu e vorba de o sporire de taxe, ci de o armonizare şi sistematizare.

Se convine ca comisiunea financiară a municipiului, mărită cu mai mulţi membrii, să revizuească proectul, care să fie discutat în şedinţa viitoare.

Alte chestiuni

In fine se aprobă societăţii Ghiaţa, de a înfiinţa industria de export de carne de porc (Bacon) pentru Anglia, în condiţinni favorabile pentru comună.

D. D. Dimitriu opune o rezistenţă putarnică, pentru a împiedica această comisiune, ce poate aduce un monopol în dauna comercianţilor locanici,

Celelalte chestiuni puse la ordinea zilei se amână.

DAN

INFORMAŢIUNI

x *Ceartă în familie.* — D. Iţic Marcu din str. Tăetoarei, a reclamat justiţiei pentru ameninţare cu moartea, pe socrul său Iţic Staroste cu acelaş domiciliu; şi pe cumnaţii săi Aron şi Haim Staroste din Anast. Panu.

Reclamantul susţine că aceştia vor cu tot dinadinsul să-l determine să divorţeze de soţia sa.

Se cercetează.

x Aflăm că la alegerile pentru epitropia Spitalului Izraelit cari vor avea loc în Martie îşi va depune candidatura şi d. Leon Raischer un apreciat comerciant, fost vice-preşedinte al Camerei de Comerţ.

Fără îndoeală că această candidatură va fi primită cu simpatie în rândurile ieşenilor care îl cunosc şi îl stimează.

x Curtea dn apel judecă azi procesul de vânzare a averii milionarului Plavschi din Hotin în cauză cu fostul multimilionar Curcoglu.

x Din arestul palatului de justiţie a evadat eri deţinutul Const. Aghiuţă din Tataraşi, acuzat de furt.

C. Aghiuţă profitând de prilejul că erau mulţi arestaţi şi jandarmul ocupat, a izbutit să dispară.

S'au dat dipoziţii pentru urmărirea lui.

x Comisia de disciplină c. f. r. sub preşedinţia d-lui Winkler, a judecat procesul magazionerului Marcoci din gara Bucecea.

Ceferistul a fost acuzat de neglijenţă în serviciu.

In urma apărării d-lui Marcel Giosanu, subşeful gării Iaşi, acuzatul a fost achitat.

x Domnul care din greşală a schimbat un galoş la Balul Uniunei Generale a funcţionarilor, este rugat să binevoiască a veni între orele 7-8 la redacţia ziarului „Opinia" pentru a şi-l schimba.

x Dr. Brener *specialist mamoş*, boli de femei. *Cons.* 2—8 d. m. în str. Banu 8.

Înştiinţare către comercianţi

în chestia impunerilor fiscale

Administraţia de Constatare Iaşi, aduce din nou la cunoştinţa tuturor comercianţilor şi industriaşilor, că în acest judeţ, elementele pentru impunerile anului 1935 s'au scos dela Instituţii Publice, fabrici şi engrosişti, direct de către personalul acestei Administraţii, iar acolo unde contribuabilii s'au obligat a scoate tablouri de vânzări, s'au verificat numai de delegaţii acestei Administraţi.

Deci măsurile luate de această Ad-ţie sunt conforme şi întocmai şi cu ord. M. Finanţe Nr. 359.380 din 29 Februarie crt,—atrăgându-se atenţia de a se păstra secretul comercial.

In ziua de 24 Februarie, în conferţa ce a avut loc la această Administraţie din nou am dat instrucţiuni în această privinţă controlorilor delegaţi cu efectuarea acestei lucrări.

De altfel, această lucrare este aproape terminată, dat fiind timpul scurt până când începe să funcţioneze Instanţele de Impuneri.

Orice abatere dela dispoziţiunile luate, rugăm de a se semnala acestei Administraţii, spre a se lua măsurile cuvenite.

Deasemenea rugăm din nou pe contribuabili ca în interesul lor, să arate bunăvoinţă şi să dea toate informaţiile ce le cer delegaţii, în vederea strângerei elementelor pentru impuneri, căci în caz contrar, li se vor aplica sancţiuni legale.

† MIHAL ION

Vestea morţii lui Mihal Ion, am primit-o târziu. Am aflat-o după trei zile dela înmormântare, după ce lutu-i lipsit de viaţă se mai odihnise cinci zile la morga Spiridoniei.

Orfan de război, fără mamă, fără nici un frate, singur pe lume şi-a făcut drum în viaţă până la porţile universităţii.

Şi era un meritos student al fac. de litere.

Greutăţile şi mizerile vieţii de student l'au svârlit în braţele tuberculozei care nu iartă. Dar ce-i mai dureros, nu i sa dat de nicăeri nici un ajutor.

Când boala îl lovise mai crunt, cu chiu cu vai a fost primit la izolare, dar după trei zile a fost evacuat pentru a se da patul unuia care putea să plătească.

A venit atunci la cămin, dar nici aici n'a găsit adăpost, eavând cu ce plăti. Pe la uşile decanatului şi rectoratului a bătut în zadar. L-am văzut plecând îndurerat din sala de aşteptare a căminului, după ce un coleg îi dăduse o bucată de pâne.

De atunci n'am mai ştiut nimic de el. Am aflat cum l'au dus la groapă.

Fără preot, fără cruce, fără nimic din cele ce prevede datina creştinească la îngropăciune svârlit într'o ladă de lemn şi cu droaga morgii în galop de cai, l'au dus la cimitirul Sf. Vasile; şi unde l'au îngropat,—nimeni nu ştie.

E drept n'a avut familie, dar de ce n'a fost anunţată Soc. studenţilor în litere?

Ar fi fost înştiinţaţi colegii, şi drumul lui spre casa veşniciei ar fi fost mai dulce, decât viaţa-i prea scurtă şi plină de amărăciuni.

Dar nici de atât nu a avut parte.

Dragă coleg, dormi în pace!

Demostene I. Gheorghiţă

Intrunire politică

Duminică 24 Febr. curent s'a ţinut o populată întrunire la organizaţia Naţional Ţărănistă Curelari, din str. Eternitate.

Dl. Alfons Herovanu a făcut o dare de seamă a înfăptuirilor realizate de guvernele Naţional-ţărăniste, în ce priveşte în special muncitorimea oraşelor şi meseriaşii.

Dl. Negrescu a făcut o analiză a situaţiei politice.

Dl. avocat Găluşcă din partea tineretului, iar Dl. Mihailescu vice-preşedintele sectorului au arătat activitatea din cartier. S'au făcut numeroase înscrieri de noi membri.

Revoluţia bolşevică

în Rusia Sovietică

Mercuri 27 Februarie, ora 6 p. m. va conferenţia în Aula Universităţii Dl. N. Smochină despre: *„Revoluţia bolşevică în Rusia Sovietică"* (cu proecţii).

Atragem în mod deosebit atenţia asupra importanţei subiectului şi competinţei cu care va fi tratat de către conferenţiar care este Român Transnistrian şi care, în ultimul timp, a studiat la Paris, unde a cunoscut pe conducătorii emigranţilor ruşi. Deci o conferinţă tratată cu toată obiectivitatea ştiinţifică.

Duminică 3 Martie, ora 11 are loc, tot în Aula Universităţii, conferinţa d-lui prof. dr. C. Andreescu despre: *„Esenţa statului românesc şi problema minorităţi"*.

(Ambele conferinţe sânt organizate de cercul revistei „Arhiva".) Asupra valorii celei de a doua conferinţă, vom reveni.

Dela Senatul universitar

Aseară a avut loc şedinţa Senatului Universitar.

Senatul s'a pronunţat că d. dr. Petrescu-Ploeşti e decăzut din drepturile sale, deci nu poate candida la catedra de medicină operatorie dela Iaşi.

Discutându-se întâmpinarea d-lui dr. I. Gheorghiu, contra alegerii d-lui dr. Neculau la catedra de patologie generală, s'a constatat că alegerea d-lui dr. Neculau s'a făcut cu respectarea formelor legale.

Cazul Clara Rand

După cum am anunţat în unul din numerile anterioare, dispărusa din casa părintească, d-ra Clara Rand, fiica cunoscutului fabricant din localitate, d. Şulim Rand. Readusă acasă, tânăra fată refuză să mânânce şi se găseşte într'o stare de coşmar.

Ziarele bucureştene au reprodus această informaţie asupra senzaţionalei dispariţii a Clarei Rand, care şi-a motivat fuga prin persecuţiile ce le-ar suferi dela mama ei,—fapt asupra căruia vom reveni.

Inf.

x Tusa şi Răguşeala în bronchitele gripale dispar repede cu *Pastilele de Eucalipt Benzomentolate Dr. Ratianu* aprobate de Consiliul Sanitar Superior. Indicate în toate afecţiunile pulmonare, laringite, astmă, desinfectează plămâni, uşurează respiraţia. Depozit Farmacia Dr. Ratianu, Cuza-Vodă 48.

Antrepenori, Constructori!
Renumitul Var alb gras
de Fundul Moldovei şi Pojorâta
stins cca. 30 m³ la 10.000 kgr. vinde direct amatorilor
Intreprinderile P. ŞMILOVICI & Co.
Fundul Moldovei (Bucovina)

Reclamaţie

Contra unui agent de asigurare

Societatea de Asigurare „Phönix" din Cernăuţi, a acţionat în judecată pe reprezentantul din Iaşi d. Samil Segal din str. Strâmbă 4.

Conducătorii instituţiei susţin că d. Segal a încasat de la diverşi asiguraţi sumi de bani pe care nu le-a remis Societăţii de asigurare.

Instituţia reclamantă cere să se deschidă acţiune publică în contra acestuia, constituindu-se parte civilă cu 45 mii lei, suma încasată.

„Bonzo" cu program nou

Ansamblul d-lui Al. Werner a obţinut Duminecă şi Luni un foarte mare succes. Atât la matineu cât şi seara teatrul „Phönix" a fost tixit de public. Azi „Bonzo" prezintă un program schimbat şi cu totul nou pentru oraşul nostru.

Mici mizerii ale stomacului!
Cei mai mulţi bolnavi de stomac şi-au început martiraiul prin mici neplăceri. După fiecare masă ei simţeau o greutate în corp, aveau senzaţii de acru în gură, migrene, gaze, dormeau prost. Aceste diverse neplăceri nu durau mult; un dejun ori două treceau fără urmări neplăcute, un altul se digera mai greu. „O să treacă!" îşi spuneau viitoarele victime. Şi iată că vine ziua când fiecare masă devine o temere; digestia ce urma devenia din ce în ce mai dureroasă. Milioane de asemenea victime ale stomacului lor, în lumea întreagă, şi-au dat seama că, nu numai că s'au liniştit imediat luând după masă o mică doză de Magnesia Bisurata în puţină apă, dar că şi funcţiunile digestive redeveneau normale. Alţii, mai puţin prevăzători, au devenit bolnavi cronici şi viaţa lor a fost nimicită. Fiţi prevăzători şi să aveţ întotdeauna la îndemână un flacon de Magnesia Bisurata, „salvatorul stomacului". De vânzare la toate farmaciile şi drogueriile cu preţul de lei 75, sau în formatul mare economic de lei 110.—. 7250

✚
Maria Nagler, cu copii Anton şi Lucia, Sophia şi Mihail Gh. Botez, cu copii Gheorghe şi Lucian, Alois, Frantz şi Carol Engel fii, ginere şi nepoţi anunţă încetarea din viaţă a iubitului
ANTON ENGEL
în ziua de 25 Februarie a. c. după o scurtă dar grea suferinţă.
Corpul decedatului se află depus la Capela Cimitirului Eternitatea Iaşi. Inmormântarea va avea loc Mercuri 27 Februarie a. c. ora 3 p. m.

FARMACIE bună cu vad mare, din Muntenia (oraş) se predă din cauza plecărei. A se adresa Şmilovici Iaşi str. Sfi. Andrei 54.

LA WALDMAN vis-a-vis de Hală, vinde eftin Bumbac pescăresc cu Kgr., perine şi carpete pe etamină, lână pt. împletit şi brodat, etamină cu metru, feţe de masă, mileuri, leifere şi alte modele pe pânză. Desemnăm pe pânză orice modele în diverse broderii. Mătase vegetală toate culorile. Coton perle, muline, C. M. S. garantate.

DOCTORUL HORNŞTEIN consultă, operează nas, gât, urechi, str. Mărzescu 4 (3—5 p. m.)

Căişori de Băici-noi, de vânzare sau închiriere A se adresa str. Ghica-Vodă 37

BOLI NERVOASE consultă Doctor A. Hoffmann strada George Enescu 2.

Apartament boieresc
5 cam., bae instalată, atenanse. Lei 42.000. Liber mediat. Lăţescu 5

FETE
tinere, simpatice, decente, se caută pentru servicul de chelneriţe la un local în centru. A se adresa la ziar sub M. A.

Proprietarul moşiei Bobuleşti va fi în Iaşi zilele acestea pentru angajarea mecanicului agricol cerut. Informaţii la administraţia ziarului „Opinia".

NOVAL
SUPRIMĂ DURERE

NU UITAŢI!
Mai sunt numai 5 ZILE
până la
TRAGEREA MARILOR PREMII GRATUITE
ALE ZIARULUI „OPINIA"
Depuneţi bonurile din timp şi veniţi Duminică, la Trianon, la tragerea premiilor.

ULTIMA ORĂ

Crimă din milă

Şi-a ucis fratele, spre a-i curma suferinţele

In comuna Chişcani (Hotin) **ţăranul Boris Gavrilenco a ucis pe fratele său Vasile, cu câteva lovituri de topor.** Criminalul a declarat că a comis fapta din milă, deoarece fratele său era greu bolnav de tuberculoză şi a înţeles că numai prin moarte îi poate curma chinurile cumplite.

Asasinul a fost predat parchetului de Hotin.

Schimbarea conducerii

la Soc. „Colonia Şcolară„

Soc. Colonia Şcolară „Spiru Haret" din Iaşi, a ţinut o interesantă şedinţă de comitet.

S'a dat cetire demisiei d-nei Leliana O. Popovici, din calitatea de prezidentă, pe motive de sănătate. S'a luat act, cu regret, de această demisie, şi s'a procedat la alegerea prezidenţială.

In unanimitate, a fost ales preşedinte d. dr. N. Cădere, medicul şef al oraşului.

D-na Leliana Popovici a fost proclamată prezidentă de onoare, ca omagiu pentru rodnica şi îndelungata activitate depusă în favorarea Societăţii.

S'a discutat apoi demisia d-nei col. Irimescu din demnitatea de vice-preşedintă.

In caz când d-na Irimescu va stărui în demisie, e probabil că va fi propusă în locul d-sale, d-na consilier Tănăsescu, ca a doua vice-preşedintă (pe lângă d-na Alexandrina Praja).

Cu mare însufleţire, comitetul a proclamat preşedinte de onoare pe I. P. S. Mitropolit Nicodem.

S'a reluat circulaţia

pe linia Galaţi-Bârlad

In urma măsurilor luate de organele c. f. r., linia ferată care fusese inundată între staţiile Lascar Catargi şi Maria Doamna de pe distanţa Galaţi-Bârlad, a fost consolidată.

De astăzi dimineaţă circulaţia trenurilor a fost reluată.

Sânt totuşi temeri de noui inundaţii, deoarece apele cresc mereu.

Alte furturi

de bijuterii în localitate

Jaf la locuinţa unui medic

Două îndrăzneţe furturi de bijuterii s'au comis în localitate astă noapte.

In lipsa de acasă a d-lui dr. Glückman din str. George Enescu, răufăcători s'au introdus în locuinţa d-sale. Ei au forţat sertarul unei şifoniere, de unde au furat suma de 8000 lei în numerar şi diverse bijuterii în valoare de peste 40.000 lei.

Cazul a fost reclamat d-lui comisar T. Raboveanu la circ. III-a, care a început cercetările.

*

Alt furt îndrăznet s'a săvârşit la d. Lazăr Moise din str. Cuza-Vodă 75.

Indivizi rămaşi necunoscuţi au spart o casetă aflată într'o garderobă, de unde au sustras suma de 40.000 lei, 6 inele de aur cu diamante, brăţări, cercei, un ceas şi monete de aur, etc. Valoarea totală a giuvaerurilor depăşeşte suma de 100.000 lei.

Se crede că ambele furturi de bijute il au fost comise de aceiaş bandă şi în acest sens au început cercetările.

Rep.

Cazul diplomatului german

acuzat de uneltiri monarhiste

Viena 26. — Se ştie că d. Tschirschi, secretar al legaţiei germane din Viena, a fost rechemat. El este învinuit de participare la un complot monarhist pentru ridicarea pe tron a prinţului Otto de Prusia. In complot sânt amestecaţi şi unii ofiţeri din Reichswehr.

Tschirschi a refuzat să se ducă în Germania; şi a preferat să fugă în Italia.

*

München 26. — La o demonstraţie naţional-socialistă din München, d. Hitler a rostit ieri un discurs, declarând că energia guvernului german nu s'a istovit, şi că nu va da înapoi de la scopurile pentru care a pornit lupta.

x **Dinţi albi** şi sănătoşi, şi gură parfumată se obţine întrebuinţând *Pasta, Praful şi Apa de gură Odomenthol* care împiedică caria dentară, distruge microbii vătămători dând dinţilor splendoarea cuvenită. Depozit Farmacia Dr. Ratianu Cuza Vodă 48. Marcă depusă.

Preschimbaţi bonurile de premii

Părerile d-lui Iorga despre situaţia politică

O înclinare spre corporatism

„Curentul" publică un lung interview pe care d. N. Iorga l-a acordat a Paris, corespondentului acestui ziar.

Producţia

Ca un prim remediu al crizei, d. Iorga propune adaptarea producţiei la consumaţie (adică, economie dirijată).

Dezvoltarea maşinismului lasă lucrătorilor timp liber pentru alte îndeletniciri.

Dealtfel şi intelectualii ar trebui să înveţe câte o meserie manuală.

*

D. Iorga găseşte excelent principiul lui Hitler de a purifica raza prin sterilizare.

Regimul parlamentar

D. Iorga crede că actualul parlamentarism este hipocrit. Trebue adoptat sistemul corporatist. Să-şi trimită deputaţi fiecare breaslă, în raport cu importanţa ei.

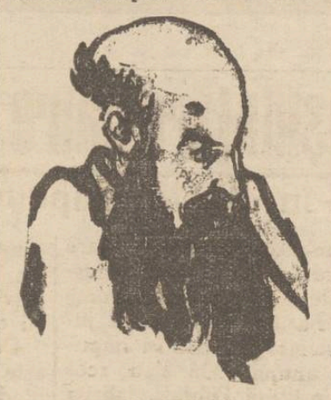

D-l N. IORGA

Senatul să fie desemnat jumătate de Coroană, iar jumătate de diverse instituţiuni.

Legile să fie „de încercare", pe termen de un an. Apoi să se vadă dacă rămân definitive.

Şomajul intelectual

Pentru combaterea şomajului intelectual, d. Iorga cere severitate la acordarea diplomelor. Şi în orce caz, diploma să nu garanteze numirea în slujbe.

Dacă ar veni la putere...

D. Iorga afirmă că, dacă ar fi însărcinat cu alcătuirea guvernului, ar face apel la persoane bine-voitoare şi pricepute, — fără să ţie cont de partide sau grupări politice. Şi ar cere miniştrilor să asculte strict, de indicaţiile d-sale!

Inundaţii în sudul Basarabiei

Două victime omeneşti

Cetatea Albă 26.— Din judeţ vin ştiri alarmante în legătură cu inundaţiile. Comunele Sarata şi Baiamcea se afla sub apă, şi ocuitorii sânpuşi în imposibilitate de a ieşi din casă.

Autorităţile au fost informate că în com. Satâlâc s'au înecat sătenii Ilie Berzioglu şi Ermolai Cobanu.

La Taraclia, pe linia Reni-Basarabeasca, circulaţia trenurilor este întreruptă.

Informaţiuni

x Conform hotărârei min sterului instrucţiunei de a nu se completa catedrele vacante ce se produc la Universităţi, ni se precizează din cercurile departamentului de resort, că d. Nicolau din Bucureşti nu va fi numit la catedra de patologie generală dela facultatea de medicină din Iaşi.

Dealtfel aceleaşi cercuri ne-au informat că d. dr. Anghelescu, ministrul instrucţiei, ar fi personal împotriva numirei d-lui dr. Nicolau la facultatea de medicină din Iaşi.

x **Pentru candidaţii la capacitate** — Având în vedere ca pentru grupuri de călători de 20 persoane, se face reducere pe C. F. R. 50 la sută, domnii licenţiaţi şi licenţiate care vor pleca mâine Mercuri 27 Febr. la Bucureşti pentru vizita medicală din ziua de 23 Febr. (la examenul de capacitate), sânt înştiinţaţi să se găsească în gară, la orele 2 p. m., unde se constitue grupul.

x *La Bîrlad* un câne turbat a muşcat pe toţi membrii familiei controlorului fiscal Caracaş. Întreaga familie a venit la Iaşi, pentru a urma tratamentul la institutul antirabic.

x A fost înaintat poliţiei comerciantul Haim Moscovici din Copou, care a adus într'o căruţă carne de vită tăiată la abatorul din Bucureşti, fără certificat.

x Joi 28 Februarie când se comemorează marii români Horia, Cloşca şi Crişan, Universitatea, şcolile secundare şi şcolile primare vor fi închise.

x Cetăţenii din str. Baş-Ceauş roagă primăria să dispue curăţirea acestei străzi, care acum se află într'un mare hal de murdărie.

x D. Osvald Racoviţă, primarul municipiului, pleacă în astă seară la Bucureşti.

x La 3 Martie va avea loc adunarea generală a creditului urban din localitate.

x ***Tragerea*** premiilor gratuite ale ziarului „Opinia" va avea loc ***Duminică 3 Martie*** în sala Trianon.

Nu neglijaţi a preschimba bonurile.

x Statul a făcut ieri apel la Curte contra sentinţei tribunalului, prin care s'a admis 80.602 lei daune d-lui Mendel Leibovici, proprietarul hotelului „Coroana", pentru devastarea localului său de către un grup de tineri.

Serbătorirea

artistului C. Tanase

Bucureşti 26. — Aseară, la teatrul Eforiei, a fost serbătorit marele comic C. Tanase, care a împlinit 30 ani de activitate teatrală.

A asistat un public select, în frunte cu d-nii Tătărescu, Titulescu etc.

Au rostit cuvântări: d. Al. Donescu primarul Capitalei, care a dăruit d-lui Tanase o sumă de bani şi un loc de casă; inspector I. M. Sadoveanu, Em. D. Fagure, Romulus Seişanu, Maria Filotti, studenţi, autori dramatici, artişti etc.

Tuturor le-a răspuns d. C. Tanase, ovaţionat de asistenţă.

Abonaţi-vă la „Opinia"

Violent cutremur

în insula Creta

Atena 26.— Un violent cutremur de pământ s'a produs în insula Creta, provocând stricăciuni importante.

Nişte stînci s'au prăbuşit peste oraşul Candia, distrugînd multe case. Sînt mai mulţi morţi.

Doleanţele proprietarilor urbani

Demersul la primărie

O delegaţie a „Sindicatului proprietarilor urbani" în frunte cu d-nii senatori N. Gheorghiadi şi Alfons Herovanu, s'a prezintat ieri la amiază la Municipiu.

Luând contact cu d. primar O. Racoviţă, i s'au supus unele doleanţe în privinţa noului proect al taxelor comunale.

D-nii Herovanu şi Gheorghiadi au mai cerut avantagii de plată la debitele restante ale proprietarilor, insistând îndeosebi a se primi plata datoriilor cu bonuri de impozite.

D. O. Racovitză a răspuns că prin noua aşezare a taxelor, contribuabilii se bucură de uşurări apreciabile.

Cât priveşte celelalte deziderate, s'a luat act, ele urmând a se dezbate la prima şedinţă a delegaţiei permanente municipale şi la care vor fi invitaţi şi delegaţi ai sindicatului.

La tragerea premiilor ziarului „OPINIA" care va avea loc Duminică 3 Martie dim. în sala Trianon, se rezervă publicului

Surprize extraordinare

Amănunte mâine.

x D-nii Samoil Borenstein şi Aron Mendelovici, coproprietari la Moara „Moldova", au fost trimişi în judecată pentru delictul de concordat fraudulos.

Ei au fost învinuiţi că au făcut o ipotecă fictivă de 1.400.000 lei, pe care au înscris-o la masa concordatară în dauna creditorilor.

Informaţii

x **Dela Teatrul Naţional.** — In vederea premierei de Sâmbătă seara se repetă cu asiduitate comedia *„Sfârşitul Sodomei"*, în care rolul principal e susţinut de d. *Tudor Călin.*

Se mai repetă frumoasa operetă veneză *„Dunărea albastră"*.

Pentru primele două spectacole, la care va juca marele tenor *Const. Stroescu*, biletele au şi început să se reţină la „Braşcu".

x CAZUL ARGHIRIADE— Eri au fost înaintate parchetului dosarul şi scrisorile lăsate de Blanche Arghiriade, soţia protesorului dela şcoala normală din localitate.

In acele scrisori, femeia sinucisă acuză pe soţul ei de brutalităţi.

D. prim-procuror Misihănescu a autorizat înmormântarea şi a dispus ca scrisorile să fie trimise adresanţilor şi anume: soţului, părinţilor, soacrei, ziarului „Universul" şi d-lui Ghiţescu dela ministerul şcolilor.

CUMPĂR **AUR** de dinţi, bijuterii vechi, cu preţuri mari şi monezi de argint nu vindeţi nimic până ce nu încercaţi la Nr. **82** I. C. Brătianu 82

ŞTIRI POLITICE

Nu s'a putut face acord

între guvern şi naţ-ţărănişti

Bucureşti 26.—In chestia cooperaţiei, tratativele între guvern şi naţ-ţărănişti n'au dat nici un rezultat.

Se va relua discuţia violentă în Cameră. D. Madgearu va ceti o declaraţie, repetând că viitorul guvern naţ-ţăr. nu va respecta legea.

Raportul Skoda

Acasă la d. Dinu Brătianu, s'a ţinut aseară o consfătuire în chestia raportului Bentoiu. S'a constatat că noul contract Skoda nu contrazice raportul Bentoiu.

Discuţia la Cameră va începe Luni 4 Mart.

D. Strunga suparat!

D. ministru Manolescu-Strunga n'a reuşit a realiza suma de 400.000 lire sterling ce s'a obligat s'o verse în Anglia.

D-sa trează cu petroliştii pentru a obţine devizele necesare, din redevenţele de petrol.

D. Manolescu-Strunga ameninţă cu demisia, în cazul când nu va obţine devizele necesare.

ŞTIRI POLIŢIENEŞTI

Descinderea de astă noapte

la o cafenea din Piaţa Unirei

D. comisar P. Bobeica, şeful biuroului judiciar, a efectuat astă noapte o descindere la cafeneaua d-lui Lică Frenchel din str. Victor Place 9. Constatându-se că se practică jocul de „barbut" pe parale, s'au confiscat banii şi zarurile iar jucătorii Hascal Balaş din str. Uzinei 46 şi Vasile Rusu, comisionar la hotel „Palace", au fost conduşi la poliţie. Ei au fost puşi azi în libertate.

Scandal în tramvaiu.— D. Iordăchescu, controlor la tramvaiu, a deferit poliţiei pe călătorii V. Rotaru din str. Sft. Vasile 1 şi Mihai Gherasim din Rediul lui Tătar, care fiind în stare de ebrietate, au provocat scandal în tramvaiu.

Ultragiu. — D. Gh. Vasiliu, controlor la brutării, a reclamat că prezentându-se în inspecţie la brutăria M. Dulce din str. Nicolina 2, a fost ultragiat de un lucrător.

DIVERSE. — Câte un furt s'a comis la d-nii av. Victor Eminescu din str. Italiană; Andrei Nastase din str. Sărărie 34 şi la d-na Tina Mantel din str. Sft. Lazăr 77.

— D. Gh. Manole din str. Dragoş 27 a reclamat că a fost victima unei agresiuni din partea unui necunoscut pe str. de Nord.

— Au fost deferiţi poliţiei tinerele Ana Nemţeanu din str. C. Negri 20 şi Pachiţa Luceac din str. Ţuţora 3, pentru practica clandestină a prostituţiei.

— Deasemenea sunt cercetaţi D-tru Crăescu din strada Uzinei 14 şi M. Morărescu din str. Morilor 26, găsiţi suspecţi în cartierul gării. Rep.

ASASINAREA

unei bătrâne din Chişinău

Sunt bănuiţi fiica şi nepotul victimei

Chişinău 26.— La locuinţa fiicei sale din str. Sinadino 49, a fost găsită ieri asasinată bătrâna Ioana Ieiseieva, în etate de 65 ani.

Din primul moment s'a crezut că mobilul crimei ar fi jaful, întrucât dintr'o casetă au lipsit câteva pietre preţioase.

Făcându-se însă cercetări, s'au stabilit unele fapte surprinzătoare.

Bătrâna locuia la fiica ei Ana Sevastianova, patroana frizerie „Gaumont". D-na Sevastianova a declarat că în seara crimei era la cinematograf. Dar poliţia a stabilit că depoziţia aceasta nu corespunde adevărului.

Vecinii au declarat că bătrâna era persecutată de fiica ei, care o ţinea într'o camară.

Atitudinea d-nei Sevastianova, fiind suspectă, ea a fost reţinută pentru cercetări.

Ca autor al crimei e bănuit nepotul d-nei Sevastionova, anume Vladimir Strungaru în etate de 14 ani, care a fugit acum câteva zile dintr'o colonie de corecţie.

Cercetările continuă.

ORA 12

Mari inundaţii la Bălţi

Bălţi 26—Râutul a revărsat, inundînd str. Marghiloman şi mahalaua Soroca.

Domneşte mare jale în rândurile populaţiei.

x La dureri de cap, nevralgii, migrene, cereţi PIROFEN WERNER Farmacia Werner—Iaşi. 3

x Dl. Dr. M. Segal întorcându-se din Berlin unde a lucrat ca asistent în clinicile de specialitate ale d-lor Prof. Dr. Grossmann şi Dr. Halle şi-a reluat consultaţiunile pentru boli şi operaţiuni de Nas, Gât şi Urechi în str. Ştefan cel Mare 68 (casele Daniel).

D-sa a adus din străinătate cel mai nou şi perfecţionat instrumentar cu care poate executa toate operaţiunile de specialitate în cele mai perfecte şi moderne condiţiuni tehnice.

Coaforul FAKLER

care a lucrat cu Kleiner, anunţă onorata clientelă că lucrează la Coafor de Dame **Frosica**

str. Lăpuşneanu, alături de magaziuul „LOBEL"

NOVAL SUPRIMĂ DUREREA

Pentru sănătatea ochilor Dvs., adresaţi-vă numai magazinului de specialitate

Optica modernă ARGUS

IAŞI, -- LAPUŞNEANU 42

vis-a-vis de Hotel Palace

CALITAŢI SUPERIOARE

PREŢURI MODERATE

Doctor în medicină

SOLO SCHREIFEL

BOLI INTERNE, PIELE,

Venerice, syfilis

Raze Ultra Violete

Diatßermie

consultaţii şi tratamente zilnice între *7—10 dim. şi 2—9 seara*

Duminica între 8—1 dim.

Str. Anastasie Panu 70

(vis-a-vis de Palatul Administrativ)

ANUL XXXI No. 8362

ABONAMENTE

Lei 350 . . . . pe un an
„ 180 . . . . „ 6 luni
„ 90 . . . . „ 3 „
„ 1000 . . Instituții publice

ATELIERELE TIPOGRAFICE
IAȘI. — STR. LAPUȘNEANU 37

Telefoane { Redacția 391 / Administrația 394 / Serviciul de noapte 367

1 LEU

OPINIA

Ziar popular cotidian

JOI 28 FEBRUARIE 1935

OPINIA SERIA 59-a

PREMII GRATUITE 50.000 LEI

PREȚURILE ȘI SPECULA

Din Tighina ne vine o știre îmbucurătoare: în ultimele zile s'au exportat din acel oraș sute de vagoane cu mere.

Este deci explicabil să se întâmple ca merele, care abia acum trei luni se vindeau pe prețul derizorii de *cincizeci* de bani kilogramul — să fie desfăcute astăzi cu *zece* lei kilogramul în chiar orașul merelor.

Se pune însă o întrebare: cine profită depe urma acestei urcări—îmbucurătoare, în aparență — a prețului la merele noastre? *In nici un caz producătorii.* Fiindcă aceștia s'au văzut siliți să se debaraseze încă în luna lui Septembrie de imensele cantități de mere, realizând sume derizorii.

Cine se procopsește așa dar? Cine realizează câștiguri fabuloase? Evident, că tot intermediarii—speculanții.

Tot intermediarii adună averi mari, oridecâteori se scumpesc alimentele de primă necesitate, oridecâteori se urcă prețul la atâtea produse ale solului nostru. Să se bage însă de seama că aceste urcări sperietoare sunt de cele mai multe ori complect nejustificate; că *atunci când se scumpește bunăoară, ceapa, intermediarii lacomi nu pot invoca măcar scuza cu intensificarea exportului și sporirea cererii.* In cazurile acestea revoltătoare, prețurile scandaloase se decretează cu de la sine putere și noi plătim ceapa cu 12 lei numai fiindcă feluriții speculanți înțeleg să câștige nu mai puțin de *zece lei* la kilogram.

Ne doare profund că nu producătorii, ci intermediarii se aleg cu câștiguri grase atunci când străinii ne cumpără merele. Navem însă ce face. La urma urmei nu ne rămâne decât să nu consumăm deloc mere.

Dar de ceapă nu ne puiem lipsi. Și nu înțelegem să plătim prețuri exagerate, numai fiindcă așa convine câtorva lăcuste pofticioase. Deaceia insistăm odată mai mult asupra unei cereri juste; să se pue capăt scandalului cu zarzavaturile. Să fie înfrânată specula ilicită! Să se fie odată apărarea și a consumatorilor lupuiți!...

I. L. BASARABEANU

Epoca inundațiilor

A început epoca inundațiilor. Revărsările de ape au provocat la noi stricăciuni importante mai ales în Basarabia și pe linia Bârlad-Galați.

Deasemenea și în alte țări s'au produs mari inundații. Astfel, în Anglia, regiunea Yorkshire a fost aproape complect acoperită de apă. Lângă Otley un autobuz cu pasageri a rămas pe șosea din cauza inundațiilor.

Concursul autorității

pentru... ruralizarea Iașului!

Am arătat, cu alt prilej, cum se tolerează la noi unele anomalii care au ca rezultat... ruralizarea Iașului.

Iată un fapt nou, care confirmă cele susținute de noi:

In cartierul: strada și stradela Bărboi, str. Adamachi, str. Cizmăriei (din vecinătatea Halei centrale), se află depozite de lemne, cherestea și spirt, — depozite ale căror loc ar trebui să fie periferia Iașului.

Tolerînd asemenea negustorie în centrul orașului, se nesocotesc regulamentele comunale și sanitare; se creiază primejdie de incendiu; se murdărește orașul; se dă Iașului, în regiuni centrale, aspect de Hârlău sau Podul Iloaei.

Depildă, strada și stradela Bărboi aveau, acum câțiva ani, un aspect frumos; și erau asfaltate. Astăzi, aceste străzi sînt distruse; asfaltul e sparț; gropi au apărut la fiece pas; și pretutindeni zace glodul, cu infecte dejecțiuni animale.

Am dat alarma. Și ar fi fost logic ca ad-ția comunală să ia măsuri, pentru mutarea depozitelor la periferie.

Dar știți ce s'a întîmplat? Tot acolo a apărut încă un depozit cu lemne de foc.

Cum explică edilii noștri această toleranță scandaloasă? Cum de nu s'a împotrivit Serviciul sanitar? Ba știm că, în asemenea chestii, Serviciul sanitar dă autorizația definitivă. Cum de a dat autorizație, pentru sporirea insalubrității în plină parte centrală a orașului?

Domnilor edili; credeți că rolul d-stră este de a face din Iași, un sat mizer și noroios?

Lr.

Voiajul interesant al prințului de Walles

Cum călătorește și cum petrece moștenitorul Angliei

Am anunțat că de'a Viena prințul de Wales a plecat la Budapesta. El călătorește incognito subt numele de prințul de Chester și de aceia nu i s'a făcut o primire oficială.

Moștenitorul Angliei a venit la Budapesta cu un tren special, format dintr'o locomotivă electrică, un vagon de bagaje, un vagon-salon, un vagon cu paturi și un vagon-restaurant.

Prințul are o suită formată din 11 persoane, între care și patru femei. Când a coborât din vagon, în gara Budapesta, prințul de Wales era îmbrăcat într'un costum maron, cu ghete și pălărie maron.

Oaspetele a fost salutat de șeful gării, căruia moștenitorul Angliei i-a strâns mâna. Când prințul a intrat în sala de așteptare, s'a aprins brusc un fir de magneziu. Deși era interzis, cineva l-a fotografiat.

Faptul a produs un moment de agitație, deoarece prințul de Wales e foarte susceptipil. Intr'un rând, când a sosit la Montreaux și a fost la fel fotografiat pe peronul gării, moștenitorul Angliei s'a urcat din nou în tren și a părăsit imediat localitatea.

De astă dată însă, prințul a fost mai bine dispus și și-a continuat programul voiajului. Poliția a făcut cercetări pe loc și a arestat pe fotograful din gară, care călcase dispoziția.

Prințul de Wales s'a urcat într'un automobil și a pornit spre hotelul „Donaupalast", unde i s'a rezervat un apartament princiar format din zece camere luxoase. Bagajul se compune din 51 cufere și geamantane.

Mașina prințului era escortată de un automobil al poliției, în care se aflau câțiva detectivi. Deasemenea în fața hotelului s'a instituit o pază serioasă.

La hotel era aranjată o mică expoziție de panere cu fructe delicioase, oferite cadou de orașul Kecskemet. Prințul s'a spălat și și-a pus o haină de seară. Apoi s'a dus la barul „Arizona", unde a băut șampanie și bere.

Imediat ce s'a aflat că prințul de Wales e la barul „Arizona", localul a fost complect ocupat. Dispoziția generală a fost minunată și prințul a dansat cu doamnele din suită.

*

Vizita moștenitorului Angliei a provocat multă curiozitate la Budapesta. Ziarele maghiare publică reportaje lungi cu fotografii despre această vizită.

Astfel s'a anunțat că prințul de Wales s'a dus a doua zi la bazarul Haris din capitala Ungariei, spre a cumpăra câteva amintiri.

I-au plăcut niște batiste și a întrebat prețul. Când i s'a spus că bucata costă 4 pengoe, prințul a ripostat: „La noi e mai ieftin. Nu cumpăr". Și a părăsit bazarul.

După amiază moștenitorul Angliei a primit o carte de vizită din partea regentului Horthy al Ungariei. Spre seară a avut loc o recepție la legația engleză, unde a participat și premierul maghiar d. Gomboes. Orașul Budapesta a oferit prințului un splendid album cu rama de aur.

Cina prințul a luat-o la hotel, unde s'a servit menu-ul comandat: pateuri cu icre negre, friptură cu cartofi și mazăre, fructe și șampanie.

La ora 12 noaptea prințul de Wales s'a dus la localul „Kuckuck", unde toate mesele erau ocupate. Orchestra de țigani a executat cântece duioase. Prințul fredo a melodia și a consumat vin de Tokai în pahare de lemn. In acel local a petrecut câteva ore.

*

Dela Budapesta prințul de Wales se duce din nou la Viena, iar de acolo va pleca cu avionul la Londra.

Lupta actorilor ieșeni

pentru reînființarea Societății Dramatice

Ne-am ocupat la timp de intervenția făcută de artiștii ieșeni pe lângă forurile competinte, în privința modificării actualei legi de așezare a teatrelor subvenționate de stat.

La demersul făcut, actorii ieșeni s'au lovit de intransigența directorului general al teatrelor d. Ion Marin Sadoveanu.

Acesta s'a declarat categoric contra.

Ministrul artelor d. prof. Lapedatu a promis unele îmbunătățiri.

Actorii noștri au cerut însă imperios: revenirea la forma de societate dramatică.

*

Actorii ieșeni odată porniți pentru revendicarea arătată, nu s'au deziluzionat de piedicile întâlnite.

Și potrivit unui plan bine chibzuit, au început o campanie de lămurire în rândurile artiștilor Teatrelor Naționale din țară.

S'a alcătuit un memoriu care a fost trimis actorilor dela București, Cluj, Cernăuți, și Chișinău. Prin acel memoriu se cere revenirea la societate dramatică și modificarea legii casei pensiilor.

*

Aflăm că artiștii teatrelor de stat din celelalte orașe au acoperit cu semnături memoriul trimis dela Iași.

Avem așadar un acord al tuturor actorilor dela scenele subvenționate.

*

Eri, comitetul ieșan de inițiativă a ținut o ședință.

S'a hotărât tipărirea memoriului în cauză, menționându-se semnăturile culese.

O delegație de artiști ai tuturor Teatrelor Naționale se va întâlni apoi la București și memoriul va fi împărțit tuturor parlamentarilor.

Actorii speră ca legea pe care o cer, să vie din inițiativă parlamentară.

Asigurări de reușită, se pare că au...

p. grancea

Președintele Roosevelt

despre valul de imoralitate

Cu prilejul unei ședințe ce s'a ținut la Casa Albă din Washington, d. Franklin Roosevelt, președintele Statelor-Unite, a atins și chestiunea imoralității. Șeful marei republici americane s'a arătat foarte îngrijorat de valul de imoralitate, care se întinde tot mai mult.

D. Roosevelt a ținut să subl nieze, că nu este vorba de un simpton specific american. Aceiaș situație este aproape pretutindeni. Starea aceasta însă trebuie combătută mai ales în rândurile tineretului, care formează generația de mâine.

D. Roosevelt a decis să se înființeze în Statele-Unite comitete speciale pentru combaterea imoralității

La 9 Martie Balul Presei

O petrecere grandioasă în saloanele din palatul Muncii și din clădirea Orfelinatului

Din toată lumea

Un concurs pentru bunici.— Un ziar din Tokio a organizat un concurs interesant pentru bunici. S'au instituit două premii: unul pentru bunicii cu cei mai mulți nepoți și altul pentru cei mai tineri bunici.

Intâiul premiu s'a acordat la început unei bătrâne din Tokio, care are 46 nepoți. După câteva zile însă, s'a aflat că în orășelul Gasuki locuește un moșneag, care a avut 14 copii și aceștia i-au adus 53 nepoți. In consecință premiul a fost decernat acestui moșneag.

Al doilea premiu a revenit unei tinere doamne din Kioto, care la vârsta de 32 ani este bunica unui copilaș de un an. Ea este considerată cea mai tânără bunică din Japonia.

*

Câinele cu noroc.— Am relatat acum câtva timp că un locuitor din Dublin (Irlanda) a câștigat o sumă importantă la loterie cu un bilet cumpărat pe numele câinelui său. Cazul a produs senzație și mulți prietini și cunoscuți ai fericitului câștigător au venit să vadă câinele norocos.

Zilele trecute cățeaua a făcut pui și stăpânul a primit zeci de oferte pentru cumpărarea lor. El a vândut cu prețuri bune puii de câine și proprietarii superstițioși cred că și aceștia vor aduce noroc, ca și mama lor.

*

Comerțul cu șoareci.— In Australia a luat mare desvoltare comerțul cu șoareci. S'au făcut crescătorii speciale, unde micile rozătoare capătă cea mai bună îngrijire, pentru a deveni cât mai mari.

Pielea șoarecilor este vândută unor fabrici, care confecționează pantofi, genți, mănuși, etc. Moda acestor obiecte fabricate din blana șoarecilor s'a răspândit mai ales în America, unde fabricile australiene își plasează marea majoritate a mărfurilor.

Pielea șoarecilor poate fi vărsită ușor și frumos în toate culorile. In plus obiectele fiind foarte ieftine, sînt mult căutate pe piață.

Astfel șoarecii devin și ei utili la ceva!...

*

S'a sinucis la 96 ani—In locuința sa din Alexandrina (Egipt) a fost găsit mort un anume Gregor Sammit, în etate de 96 ani. Bătrînul s'a sinucis, înghițind o otravă puternică.

El a lăsat o scrisoare, în care arată că e plictisit de viață, întrucît se zbătea în mare mizerie. Moșneagul era nevoit să cerșească, pentru a avea cu ce se hrăni. In ultimul timp, istovit și bolnav, nu mai putea să colinde străzile, spre a implora mila trecătorilor. De aceia și-a pus capăt vieții.

Moșneagul de 96 ani este considerat cel mai bătrîn sinucigaș.

De trei ori condamnat la moarte

La Reval (Estonia) a fost condamnat la moarte un anume Dubievski. Interesant este că acesta a mai fost osîndit de două ori la pedeapsa capitală.

Prima pedeapsă a auferit-o în Rusia pe vremea țarului. Cu puțin înainte însă de a fi executat, a venit revoluția și Dublevski a scăpat.

După câțiva ani a fost condamnat la moarte de tribunalul sovietic, pentru propagandă anti-revoluționară. Dar la timp a reușit să fugă din Rusia.

Acum Dubievski a fost osîndit pentru a treia oară la moarte și rămâne de văzut, dacă va scăpa și data aceasta.

Cetiți

Ultima oră

SPECULANȚII COMPROMIT MONETA

Protestăm mereu, și de-a surda, împotriva speculei nemaipomenite cu zarzavaturile,—operă ticăloasă de înfometare a populației.

E util să adăogăm că speculanții depreciază moneta țării.

Intr'adevăr, dacă am fi într'o perioadă de inflație monetară masivă, s'ar putea înțelege o înzecire a prețurilor. Nu este, însă, cazul. Leul și-a păstrat întreaga valoare; ba chiar mai scump ca lunile trecute.

Totuși speculanții au înzecit prețurile la alimente de prima necesitate (ceapă, ustroi, morcov etc.),— dând impresia că ne-am afla în perioadă de inflație monetară, și compromițând astfel moneda în ochii publicului (și în străinătate).

Trebuesc luați de guler, imediat, speculanții. Și trebuește oprită tentativa de înfometare a populației,— spre a se evita expresia directă a indignării populare.

Pentru „Cantina Școlară"

Apel la sentimentele nobile ale ieșenilor

de MARIA IORDAN

In anul 1899, ministrul Spiru Haret, gândidu-se că este necesară înființarea Cantinelor a pus această problemă, mei ales în vederea aplicării cât mai desăvârșită a obligativității în învățământul primar.

Astăzi însă, problema Cantinelor școlare are și o altă latură tot atât de importantă, ba cred că chiar mai importantă: aceia de a hrăni, de a da scânteia de viață copiilor care doresc să se folosească de bunurile învățăturii.

Atunci, în anul 1899, și în toți anii ce au urmat, nu exista problema somajului, nu exista problema oamenilor rămași fără ocupație, fără hrană și fără putința de a și-o procura pentru ei și pentru familiile lor.

Noțiunea de șomeur este de dată relativ nouă în țara noastră, decând a isbucnit criza economică în cursul căreia, odată cu numeroase întreprinderi industriale, s'au prăbușit și foarte multe existențe.

Mâncarea servită copiilor în 1899 și în anii următori, avea de scop mai ales, să aducă pe copii la școală. *Mâncarea servită copiilor, astăzi, are de scop de a-i salva din brațele mizeriei; ale tuberculozei.* Ne mor prea mulți copii în vrîstă mică, iar dintre cei ce supraviețuesc nu sânt puținii care din pricina debilității lor fizice cauzată de o alimentare mai mult decât insuficientă, sânt predispuși la tuberculoză. Trebue, în adevăr, stabilită o legătură strânsă între modul cum sânt îngrijiți și alimentați copiii, între puțina rezistență fizică și tuberculoză! Avem așa de mulți oameni atinși de tuberculoză pentrucă, între altele, avem așa de mulți copii debilitați din cauza subalimentării și a puțin igienicelor condițiuni în care cresc și se desvoltă. Acest trist adevăr trebue să-l avem mereu înaintea ochilor, tot așa cum importanta problemă a copiilor trebue să stea pe primul plan al preocupărilor tuturor (guvern, comune, diverse instituții publice și particulari).

Membrii corpului didactic primar, cu mare durere în suflet au constatat personal în școlile lor, cum copiii vin flămânzi, palizi și slăbiți din lipsa de hrană.

Multe doamne și domni conducători de școli și de cantine, pătrunși de binefacerile ce aduce „Cantina școlară" în viața școlii lor, au adresat mulțumiri societății, adânc convinși de serviciul făcut acestor școli. Vom cita fragmente din scrisorile adresate Societății.

„In numele elevelor sărmane, care au mâncat la cantină, potolindu-și astfel foamea și durerea de a nu avea suficientă mâncare acasă, precum și în numele Corpului didactic al acestei școli, vă mulțumesc frumos pentru bunătatea și atențiunea dată micuțelor noastre eleve".

Directoarea Șc. No. 1 fete „Carmen Sylva"

„Școala prin reprezentantul ei, ca și comitetul școlar, vă exprimă viile lor mulțumiri pentru grija ce purtați copiilor săraci și devotamentul pătruns de superioară caritate, cu care contribuiți la atenuarea privațiunilor impuse de aceste vreme grele".

Directorul Șc. băeți No. 2 „Carol I"

*

Astăzi această instituție trebuie susținută cu mai multă tărie, tocmai din cauza crizei economice.

Numărul copiilor, care au

Continuare în pagina II-a

MAGAZINUL GRĂDINARILOR

Telefon 478

Depozit de semințuri de legume, flori și furage

Iași, Piața Halei 15—17 **ALTER MICHEL**

Aduce la cunoștința onor. clientelă că pentru anul 1935 a pus la dispoziție un bogat asortiment de semințuri de legume diferite varietăți dela cele mai renumite case din străinătate. Sfecle de vite Mammuth și Eckendorf, Gazon original englezesc. Sămânță de lucernă și trifoi cu certificate de analiză aprobate de Onor. Ministerul de Domenii și Camera de Agricultură.

Compania Wagons-Lits || Cook
Organizație Mondială de Voiaj
Colectură principală a Loteriei de Stat
Agenția Iași, Piața Unirei 1
anunță onorata ei clientelă că începând cu Loteria VII-a lucrează în calitate de
COLECTOR PRINCIPAL
și că a pus în vânzare lozurile loteriei VII cl. I.
Deviza noastră este:
promptitudine, încredere și discrețiune

AZI LA CINEMA SIDOLI
PARAMOUNT prezintă nou și fenomenalul dans
BOLERO
O capo-d'operă de rimă, muzică și dans
Film realizat cu GEORGE RAFT și CAROLE LOMBARD
Al 2-lea film **CRIMINALA** cu Barbara Stawy
Complectare: *Jurnal Sonor Paramount*

Răceli, arșiță, gripă ia

Testa.

DE AVUT PRETUTINDENI

AZI la ROXY DOUA filme șlagăre tot cu 12 și 8 lei
VISUL BLOND
cu Lilian Harvey
Al doilea film **Femeia în flăcări**
cu BRIGITHE HELM
Același program duminecile de Sâmb. și Dum. cu 8 și 6 lei intr.

Degerăturile
la picioare și mâini precum și bătăturile dureroase și orice dureri reumatice se vindecă prin
Antireumatin
Asemenea mâncărimea insuportabilă provenită din degerături dispare definitiv după aplicațiuni cu ANTIREUMATIN
Depozit la Farmacia
Frații Dr. Konya S-sor Dr. Grozea Iași

Salvați-vă de
GRIPĂ
luând
JAWOL
Cutii a 3 tablete — 9 lei

Regia Autonomă C. F. R.
Direcțiunea Mișcării
Serviciul M. 5
No. 28090 RA. 1935

PUBLICAȚIE

Se aduce la cunoștința generală că în ziua de *Luni 18 Martie 1935* Direcțiunea Mișcării Serviciului M. 5 Tehnic, va ține o licitație publică la sediul Inspecției 9 Mișcare Iași, în gara Iași, pentru: *concesionarea bufetului din stația Botoșani.*

Bufetul are afectată și locuință pentru care se va depune oferte cu preț separat.

Actul de concesiune tip pt. exploatarea acestui bufet se poate vedea la sediul Inspecției de Mișcare, menționată mai sus.

Concesiunea se dă pe termen de trei ani, cu prețul la libera ofertă.

Ofertele timbrate, închise și sigilate vor fi însoțite de următoarele acte:

1) Recipisa de depunerea garanției de cel puțin 5% din valoarea ofertei, în numerar, efecte de Stat sau efecte garantate de Stat, care se va depune numai la Cassa de de Depuneri și Consemnațiuni sau la una din Administrațiile Financiare în contul Direcțiunei Generale C. F. R. pentru licitația buletului din stația Botoșani.

2) Act de cetățenie română.

3) Dovadă din partea Tribunalului locului unde domiciliează ofertantul că nu este falit și nu a fost condamnat pentru fapte penale.

4) Un certificat medical eliberat de circ. medicală CFR. doveditor că nu suferă de nici o boală contagioasă, în special sifilis și tuberculoză și că sănătatea îl permite să conducă în persoană concesiunea.

Actele dela punctele 3 și 4 vor trebui să arate situația ofertantului cu cel mult una lună anterior datei apariției publicației de licitație.

5) O declarație autentică, că eventualele reparațiuni necesare localului le va face pe cont propriu și că nu va avea nici o pretențiune dela CFR. de a i se restitui costul acestor reparațiuni, fie după efectuarea lor, fie după expirare, reziliere sau denunțarea actului de concesiune.

6) O declarație că a luat cunoștință de condițiunile contractului tip și că le acceptă în totul.

7) Act doveditor că are vârsta de cel puțin 25 ani împliniți și serviciul militar satisfăcut.

Foștii și actualii concesionari ai R.A. C.F.R. nu vor fi admiși la licitație decât dacă dovedesc cu acte în regulă că au achitat complect toate datoriile către CFR.

Actualii concesionari sunt scutiți de actele prevăzute la punctele 2 și 7.

Instalarea la exploatare se va face după evacuarea actualului concesionar.

Joi 28 Februarie ora 9 jum. seara
va avea loc în *SALA SIDOLI*
FESTIVAL ARTISTIC MUZICAL
al Asociației *Macaby-Hakoach*
Cu ocazia jubileului de 15 ANI DE ACTIVITATE
Prețuri Populare

Către puternicii zilei,

către părinți și către toți cei ce au răspundere de bună și înțeleaptă creștere a tineretului

Am cetit ultima operă a d-lui dr. P. Zosin intitulată „Calea unei vieți" și găsesc că este *cea mai bună și mai de folos carte educativă* ce s'a scris la noi, în ultimul timp.

Mi-am procurat-o în șase exemplare, pentru toți copiii mei, cari și ei o apreciează tot așa. Ba, mai mult, credem că această carte, coprinzătoare de atâta experiență, e de așa mare valoare, că *ea trebuie numai de cât tipărită cel puțin în sute de mii, dacă nu în milioane de exemplare; trebuie introdusă obligator în toate școalele secundare și speciale*, de a cl. IV-a în sus și *în toate facultățile*, pentru a fi la îndemâna a cât mai multă lume și, mai ales, *pentru a fi studiată de întregul nostru tineret* atât de dezorientat astăzi — lucru constatat cu durere de ori cine se îngrijește serios de viitorul Neamului și Patriei noastre,

Autorul nu și-a putut tipări lucrarea de cât *abia în o mie de exemplare*; — O picătură în marea cea mare!...

Fac un stăruitor apel la toți puternicii zilei să intervină din răsputeri la Ministerul Instrucției și Culturii poporului, spre a introduce obligator cartea „*Calea unei vieți*", în toate școalele secundare, de specialitate și în Universități și a o procura și trece oficial în inventarul bibliotecilor tuturor școalelor, de toate gradele din țară. Și îl mai rog să stăruie ca această carte, coprinzătoare de atâtea sfaturi sănătoase și înțelepte, să fie onorată cu un mare premiu național dela Academie, ori dela Minister.

Iar dacă cineva a avut vr'o neînțelegere cândva cu Dl. Dr. Zosin, să lese răutatea, invidiea, ranchuna la o parte, pentru interesul general și să pună umerii ca să se răpândească mai mult această operă de valoare.

Fac acest apel și ca Secretar al Ligii oamenilor de treabă.

I. TEODORESCU-BROȘTENI
Iași str. Păcurari No. 16

Tineretul național-țărănesc

și mișcarea pentru „numerus valahicus"

O propunere din Cluj, sosită la Iași

Mișcarea „numerus valahicus" lansată de d. dr. Vaida Voevod, — se știe, — n'a fost îmbrățișată de forul conducător al partidului național-țărănesc.

Cum fostul prim-ministru sconteză că partidul nu și-a spus încă ultimul cuvânt, — d-sa ține să aducă chestiunea în desbaterea congresului general al partidului, — în Ardeal s'a pornit o acțiune de popularizare a formulei.

Începutul a fost cu manifestația dela Cluj organizată de tineretul național-țărănesc.

Tineretul țărănesc Clujan a ținut însă ca „problema" să treacă Carpații. (Știm însă că d. Nestor Badea, șeful suprem al tineretului național-țărănesc s'a opus categoric propunerei d-lui Vaida).

Și atunci, conducerea tineretui țărănesc clujan, a început o așa zisă campanie de lămurire în rândurile formațiilor similare de pe lângă organizațiile conduse de d. Ion Mihalache.

La Iași, tineretul național-țărănesc, a primit o invitație de a se alătura mișcării.

Chestiunea nici n'a fost pusă în discuție.

Ni s'a arătat că propunerea Clujului n'a putut fi luată în considerare, din prieină că se primise anticipat o comunicare dela conducerea centrală a partidului, prin care se interzicea ralierea la propunerea formulată.

Rămâne acuma de văzut cum vor evolua lucrurile.

ȘBILȚ

Concurs
de medici secundari

Concursul pentru ocuparea posturilor de medici secundari cu specialitatea medicinei interne, la așezămintele Sf. Spiridon, va începe în ziua de vineri 1 Martie.

Comisiunea examinatoare va fi compusă din: Prof. Dr. Danielopol din Capitală suplinit de către dl. Prof. Dr. Paulian, alături de d-nii Prof. Dr. Gatoschi, Prof. Dr. Enescu, Prof. Dr. Ballif și Dr. C. Barth, ultimii doi fiind delegații Epitropiei.

Până în prezent numărul inscrișilor la acest concurs este de 30.

Sport și Muzică

Festivalul „Macaby - Hacoah"

Asociația sportivă și muzicală Macaby-Hacoah a cărei activitate, în toate ramurele sportului este bine cunoscută ieșenilor, împlinește 15 ani de existență, cu care ocazie, mâine 28 Februarie ora 9 jum. seara dă un festival jubiliar în sala *„Sidoli"*.

Copii, domni și domnișoare vor executa interesante numere de gimnastică, după noile sisteme.

Astfel: figura „Sokoli", oră de giminastică, curs de slăbire etc. Fanfara asociației compusă din 40 persoane va executa: menuette de Paderewscki, serenada lui Schubert și Potpouriu evreesc aranjat de A. Heck.

Va fi un festival cu totu original, unde se vor putea observa progresele făcute în ultimul timp.

Invităm ieșenii, de a lua parte în număr cât mai mare.

rep.

Struna zilei

Răspuns lui Playon

„Cine s'amestecă în tărâțe,
îl mănâncă porcii".
Proverb

La marea hotărâre a Turcului haim
Am încercat și eu în ajutor să vin,
Pe-agitatorul Popa la luptă ca să-l chem,
Știind că noi ieșenii pe dânsul îl avem.
Dar iată că-mi răspunde, obraznic, un rândaș,
La mica-mi epigramă ce fac lui Grigoraș,
Vai! cum putut-am oare să fiu așa distrat
Și să fi dat uitării proverbul sus-citat ?!

Pana.

BALUL PRESEI

- o petrecere cu totul deosebită -

Sindicatul ziariștilor profesioniști din Iași, continuă în mod intens pregătirile pentru organizarea balului din acest an.

Se prepară cele mai variate surprize, pentru a oferi publicului o noapte de petrecere unică. Se va organiza cel mai rumos concurs de dans și se va alege noua *Miss Iași*, pe 1935. Regina frumuseții va fi fotografiată și fotografia se va trimite la concursul de fotogenie din București în vederea alegerii unei vedete de cinema.

Tot la Balul presei publicul va avea ocaziunea să audă pe unul din cei mai apreciați diseuri din Capitală, care va cânta cele mai noui romanțe și tangouri.

Biletele pentru bal se pot obține la membrii Sindicatului ziariștilor, precum și la redacțiile ziarelor: „Lumea", „Ziua" și „Opinia".

DUREREA de CAP
DE DINȚI și NEVRALGIILE CELE MAI REBELE - ÎNLĂTURĂ IMEDIAT
NOVAL
CEREȚI LA FARMACII CUTIA ORIGINALĂ

Astă seară, la Teatrul Național

„Banul n'are miros"

cu Marioara Zimniceanu și Romald Bulfinschi

După un răsunător succes obținut pe scena din Capitală, ansamblul comediei „Banul n'are miros" a pornit într'un turneu în orașele de provincie.

Ori unde a fost reprezentat, „Banul n'are miros" a cules vii aplauze.

Este destul să evidențiem că piesa poartă semnătura finului umorist Bernard Shaw, și că este interpretată de Marioara Zimniceanu și Romald Bulfinschi, pentru a înțelege ținuta spectacolului.

Ieșenii se vor convinge diseară...

Ceaiul Soc. Cantina Școlară

Sâmbătă 2 Mart ora 7 p. m. va avea loc în saloanele *Cercului Didactic* din str. Lăpușneanu, ciaiul organizat de Soc. Cantina Școlară.

Va fi o reuniune la care participanții se vor putea amuza admirabil.

x CONFERINȚĂ. — Comitetul Ateneului „Doctor C. Anghelescu" dela școala primară de băeți No. 7 „Gheorghe Asachi" din Str. Negruzzi 4, invită publicul ieșan și în special membrii corpului didactic, la conferința: *„Educator de odinioară"*, ce va ce va ține-o Dl. Inspector General Ioan Mitru, Joi 28 Februarie la orele 6 p. m. în sala Ateneului dela Școala „Gheorghe Asachi".

Cu ocazia inventarului vinde
pânzeturi eftine

Pânză fără apret cu Lei 17, 22, 25
„ lată p. cearceafuri începând cu Lei 58, 75 etc.
Madopolon englezesc cu Lei 25
Gradel extra p. indispensabili cu Lei 40
„ p. lingerie de pat „ 33
Batist elvețian toate culorile cu Lei 28
Tarar extra de lingerie „ „ 36
Zefir durabil începând cu Lei 18-25
Pânză de saltele „ „ 48
Dejalenuri extra pt. cămăși bărb. cu Lei 50
Batiste de dame și bărb. L. 8-14-28
Șervete de masă extra Lei 25 buc.
Ciorapi de copii și bărb. cu prețuri ca după inventar

Depozitul general de Ciorapi matase ADESGO începând dela Lei 70 per.

Magazinul „GHEMUL ROȘ"
Str. Cuza Vodă 58

Pentru „Cantina Școlară"

(Continuarea din pagina I-a)

nevoie de ajutorul societății, a crescut enorm, pe când posibilitățile ei de a strânge fonduri, s'au redus.

Am luat conducerea societății în toiul acestei crize, care între alte urmări a avut și pe aceia că i-a redus simțitor veniturile. Dela 520.875 lei cât s'a realizat în 1929, s'a ajuns la 177 858 lei în ultimii ani. Multe autorități care ne acordau subvenții, au trebuit să le reducă sau chiar să le suprime cu totul. Excepție onorabilă a făcut dl. Doctor Cădere, medic șef al Municipiului Iași, care din fondurile serviciului sanitar local, a hrănit și anul acesta 80 de copii în cantinele școlare.

Apelurile către public, prin chete, serbări etc. au dat rezultate din ce în ce mai nesatisfăcătoare, cu toate că au fost făcute tot atât de insistent.

Ar fi trebuit desigur, să se micșoreze și cheltuelile în aceiași măsură, dar aceasta nu s'a întâmplat fiindcă nevoia de a ajutora copiii este și mai simțită decât în trecut.

De aceia totalul cheltuielilor s'a redus la 214.322 lei anual, prin urmare, într'o proporție mai mică decât veniturile.

Numărul copiilor hrăniți în ultimii ani a fost:

In anul 1931 câte 537 copii zilnic în 32 cantine școlare;
In anul 1932 câte 424 copii zilnic în 32 cantine școlare;
In anul 1933 câte 436 copii zilnic în 32 cantine școlare;
In anul 1934 câte 260 copii zilnic în 32 cantine școlare;
In anul 1935 câte 380 copii zilnic în 32 cantine școlare;

Am făcut această expunere, pentru a arăta greutățile ce avem de întâmpinat în susținerea cantinelor.

Cu totul de prisos să dovedim ceiace ele însuși evidența. Să dovedim anume că generația viitoare, cetățenii de mâne, vor fi viguroși sau debil, după cum sânt și copiii de astăzi. Iar cine dorește să se convingă cum sânt copiii de astăzi, n'are nevoie să-și impună oboseala unei călătorii în țară. Este de ajuns să se transporte până în cartierele periferice ale orașului nostru, pentru se simți adânc impresionat și îndurerat de înfățișarea, șubredă și bolnăvicioasă, a micuților spre care trebuie să se îndrepte toată dragostea și solicitudinea noastră

Mi se pare inutil să ne punem întrebarea ce este de făcut pentru îndreptarea acestei triste și rușinoase stări de lucruri.

Ceiace se impune, este *să se propue o adevărată cruciadă pentru salvarea copiilor dela moarte prematură și pentru ferirea lor de bolile care-i pândesc mai târziu și care-i doboară la cea dintâiu lovitură.*

Să nu ne mărginim a atrage asupra acestei chestiuni atenția autorităților și instituțiilor respective, ci *să se trezească și să fie activ în fiecare din noi spiritul de milă, de filantropie* datorită căruia au luat ființă în trecut atâtea spitale, atâtea aziluri și atâtea instituții de binefacere.

MARIA IORDAN
președinta Soc. „Cantina Școlară"-Iași

Quadrat Riga

NU UITAȚI!
Mai sunt numai 4 ZILE
PANĂ LA TRAGEREA MARILOR PREMII GRATUITE ALE ZIARULUI „OPINIA"
Depuneți bonurile din timp și veniți Duminică, la Trianon, la tragerea premiilor

Primăria somează pe morari
să respecte prețul făinei
Ședința comisiei pentru ajutorarea șomerilor

Comisiunea pentru ajutorarea șomerilor s'a intrunit aseară, sub președinția d-lui Osvald Racoviță primarul municipiului.

Au participat toți membrii comisiunei.

După calculele făcute, Comisiunea dispune de banii necesari, pentru a distribui ajutor încă 4 săptămâni, — ajutoare sumare, adecă pâine și cartofi.

D. primar a promis că va face o nouă intervenție la minister și speră obține un nou ajutor.

S'a ridicat și aici chestia prețului pâinei. Un brutar, anume Ecștein, a furnizat pentru șomeri pâine neagră cu lei 5,50 pâinea.

Acum brutarul arată că morarii au urcat prețul făinei, așa că nu mai poate furniza pâinea cu prețul convenit până acum.

Comisiunea a invitat pe brutari să continue a furniza pâinea necesară, rămânând ca prețul să fie fixat într'o ședință viitoare.

In acelaș timp primarul a dat dispoziținea contenciosului de a soma pe morari să furnizeze făina pentru pânea șomerilor cu prețul de mai înainte.

Iar în caz de refuz să fie sezisat parchetul pentru a da în judecată pe morari, conform legei contra speculei.

S'a mai adus la cunoștința comisiunei că ministerul a ordonat urmărirea marilor industriași care nu-și vor indeplini obligațiile legale luate față de șomeri.

DAN

Șezătoare școlară

Duminică a avut loc la școala primară „Spiru Haret" o reușită serbare dată de ateneul „Sf. Haralambie".

Părintele Gh. Niculea a ținut o conferință religioasă, după care d. dr. Cădere, medicul șef al orașului, a dat populației o serie de sfaturi sanitare.

Partea artistică a fost executată de elementele din corul d-lui Ciolan și elevii pregătiți de d. director Pamfil și d-na institutoare Maria Grama.

La sfârșitul șezătorii s'a jucat o piesă de Alecsandri regisată cu mult gust de d-na Maria Grama.

Micuțul Florinel Grama a jucat viu și inteligent.

După inventar
Incă 4 ZILE EFTINE
continuând de Mercuri 27 Februarie până Sâmbătă 2 Martie
la magazinele fabricei Hercules
Prețurile sunt senzația zilei
Pentru a evita aglomerația recomandăm cumpărăturile de dimineață
HERCULES S. A.
Fabrica de Tricotaje și Ciorapi, Cernăuți
Sucursale în Iași: Str. Lăpușneanu 38 / Str. Ștefan cel Mare 13

O precizare în jurul
adunării dela Cercul Didactic

Primim:

Stimate Domnule Director,

Cum în reportajul dat de ziarul dv. cu data de 26 Febr. a. c. asupra întrunirei dela Cercul didactic, s'a schimbat sensul celor spuse de mine, cu onoare și stăruitor vă rog să bine-voiți a dispune rectificarea prin publicarea următoarelor:

N'am dezvoltat o cuvântare propriu zis, ci am replicat unuia dintre vorbitori, care susținea că s'au înființat 40 școli și se cere deci o majorare bugetară și că în unele părți ar fi mai mulți profesori decât elevi, iar la unele școli primare sunt câte 3 maiștri p. cursurile supra-primare. M'am ridicat contra acestor afirmațiuni și am spus că nu putem afirma că am ajuns la un plus de școli, oricare ar fi categoria lor, dar mai ales cele primare.

Ceea ce se întâmplă însă este că unele localități prin stăruința și puterea reprezentanților lor politici, reușesc să obțină înființări și reînființări de școli în detrimentul altora cu vechime de mlte zeci de ani (sute chiar) care sufăr astăzi deși prin trecutul lor sunt școli ce erau luate ca model și pentru străinătate. Cazul școlii normale „V. Lupu" din Iași care a pierdut din populație școlară prin înființarea și menținerea școlilor normale din vecinăta-ea Iașului.

Pentru aceasta suntem datori, noi dascalii să arătăm realitatea pentruca dl. dr. C. Angelescu ministru al școalelor, care cu atâta bunăvoință și părintească dragoste a luat sub înalta d-sale protecțiune școala neamului și pe slujitorii ei, să ia măsurile d-sale drepte.

Asemenea și cu numirea celor 3 maiștri la o școală primară, este o afirmație greșită intru cât am arătat împreună cu alți colegi cunoscători, că în Iași (oraș) nu sunt decât 2 maiștri la cele două școli primare care au cursuri supra-primare, ba una încă nu știu sigur dacă-l are deși sunt atât de necesari.

V. Niculiu
învățător-Iași

Lucrările Parlamentului
26 FEBRUAR

CAMERA. — D. ministru *Sassu* vorbește despre proectul cooperației și arată că s'au admis unele concepții de autonomie sugerate de partidul nat.-țărănesc.

D-nii *A. C. Cuza* și *Constantinescu-Bordeeni* protestează că s'a făcut din problema cooperației o chestiune politică.

Se continuă apoi discuția asupra cooperației. A vorbit I. Ghelmegeanu.

SENATUL—D. *D. R. Ioanițescu* cere să se ducă în discuția Senatului raportul Bentoiu și noul contract cu Skoda.

D. *M. Orleanu* cere deasemenea să se discute chestiunea Skoda.

D. ministru *Valer Pop* anunță că în curând primul ministru va informa parlamentul asupra tratativelor cu Skoda. In ce privește discutarea raportului Bentoiu la Senat, guvernul nu se poate sesiza de această cerere.

Nu se mai poate trăi la Iași
din cauza scumpetei alimentelor

In recenta ședință a consiliului municipal s'a amintit numai în treacât, o chestiune foarte importantă: *aceia a reprimării speculei la Iași.*

Este ceva revoltător ca un oraș ca Iașul să stea sub teroarea câtorva profitori.

Pentru edificare, prezintăm următorul tablou comparativ, de prețuri:

	Roman	Ungheni	Iași
Kg. carne de vacă	12 lei	8 lei	14-16 lei
„ „ „ porc	16 „	16 „	24 „
Kg. crap	25 „	25 „	50 „
„ știucă	25 „	25 „	80-100 „
„ ceapă	6 „	8 „	12-14 „
perechea găini	50 „	45 „	80 90 „
un curcan	100 „	90 „	200 „
Kg. mezeluri	30 „	25 „	50-60 „
„ fasole.	5 „	4 „	6 7 „
Ouă	1 leu bc.	1 bc.	1.50-2 „

Nu insistăm asupra prețurilor la toate zarzavaturile, care la Iași au ajuns fabuloase.

La prăvăliile dela periferie, Kg. de ciapă se vinde cu 15 lei!..

Foarte prost stăm și cu pânea.

In timp ce la Roman, Pașcani sau Ungheni cetățenii mănâncă o pâne ca lumea, la Iași se consumă pâne scumpă, fabricată în condițiuni nehigienice și lipsă la cântar.

Un provincial venit ieri la Iași, ne spunea:

— „Ieșenii, dacă ar avea pânea dela Roman, ar socoti-o cozonac"!...

Halal de brutari, de autorități, dar și de cetățeni!

Atunci când brutarii vor să scumpească pânea sau fabrică în condițiuni nehigenice, la Pașcani, Roman etc., cetățenii protestează, iar autoritățile iau măsuri.

La Iași, cetățeanul înghite ce i se dă!

Sp.

Balul C. F. R.
din seara de 23 Februarie a. c.

In saloanele Căminului C. F. R. dela Râpa Galbenă, a avut loc balul anual dat de Casa culturală și sportivă C. F. R. „A. D. Xenopol". Au luat parte:

D-na și D-l Ing. Ceaușoglu, D-na și D-l Ing. Axinte, D-na și D-l Ing. Giurea, D-na și D-l Ing. Popescu, D-na și D-l ing. Iasinschi, D-na și D-l Ing. Derevici, D-na și D-l Insp. Bulboacă, D-l Insp. Ciugulescu, D-na și D-l S. Insp. Heul, D-na și D-l I. Grigoriu, D-na și D-l Petriu, D-na și D-l Strugariu, D-na și D-l Paul Grigoraș, D-na și D-l C. Barth, D-na și D-l B laban, D-na și D-l Brighiu, D-na și D-l Victorian, D-na Raicu, D-na Comăneseu, D-na și D-l Jora, D-na și D-l Bârjovanu, D-na și D-l Amancii, D-na și D-l Hoisescu, D na și D-l Ioanid, D-na și D-l State, D-na Cafon, D-na și D-l Nichitovici.

Domnișoarele: Bulboacă, Lica Grigoraș, Gaby Brânzei, Stud. Geta Pangrati, Stud. Rica Eșanu, Stud. Maria Amancei, S. Victorian, Jivy Vasiliu, Lili Toma, Bârjovanu, Gafencu, Mărioara Căliu stud., Raicu, Violette Adrian, Popescu Stud. etc. etc.

Domnii: Ing. F. Bartsch, Ing. Meissner, Ion Antonescu Sub Șeful Personalului din Dir. Generală, Căpitan Toporăscu, Jean Cazanofschi, Av. Gavrilescu, Av. Eugen Marinescu, S. Lt. Pantelimon, Dr. Scorpan, Locot. Pârvulescu, Av. Roli Simionescu, Șef gară Titus Nicolau, Șef gară Tiron, Asist. Univ. Floresou, S. Lt. Hadârcă, Stud. Panaite, Stud. Victorian, Prim Pretor Aurel Gaspar Bucium, Stud. Trandafirescn, Stud. Popovici, Stud. Petriu S. Ionescu, Imp. Misc. Toma, Radu Stoica stud.. Pangrati G. etc. etc.

Informații

x VIZITA UNUI PROFESOR ITALIAN. — Joi dimineața cu trenul de București vor sosi în localitate d. Profesor Nicola Pende împreună cu marchizul Ugo di Sola ministrul Italiei la București.

Profesorul italian Nicolau Pende socotit a fi astăzi cel mai de seamă endocrinolog va ține Vineri la orele 6 p. m. o foarte interesantă conferință în aula universității.

x CONCERT. — D-nii Ion Filionescu și Radu Constantinescu vor da *un concert la două piane*, în Sala Teatrului Național, la 18 Martie, seara.

In program: W. A. Mozart: Sonata; R. Schuman: Andante și Variații op. 46; Darius Milhaud: Le Carnaval d'Aix; Rachmaninoff: Suita II, op. 17.

x ***Tragerea*** premiilor gratuite ale ziarului „Opinia" va avea loc ***Duminică 3 Martie*** în sala Trianon.

Nu neglijați a preschimba bonurile.

x Mai mulți locuitori din str. Costache Negri, roagă primăria pe această cale, să dispuie a se ridica noroiul și zăpada topită. Fiind vorba de o stradă comercială și de o arteră cu mult trafic, se impune curățirea străzii. Dealtfel, locuitorii de acolo, în special negustori, plătesc destule taxe comunale pentru a merita să li se satisfacă această cerere.

x I. P. S. S. Mitropolitul Nicodem va vizita școala normală „Vasile Lupu" în cursul săptămânei viitoare.

Se pregătește la școală o recepție grandioasă și o producție artistică, cu un program deosebit.

x **Balul Cavalerilei.** — In seara zilei de 16 Martie crt, va avea loc în Saloanele Cercului Militar un bal mascat, costumat și necostumat dat de Ofițerii Deviziei 2-a Cavalerie.

Intrarea numai cu invitații.

Proprietarul moșiei Bobulești
va fi în Iași zilele acestea pentru angajarea m canicului agricol cerut. Informații la administrația ziarului „Opinia".

NOVAL
SUPRIMĂ DUREREA

FARMACIE bună cu vad mare, din Muntenia (oraș) se predă din cauza plecărei. A se adresa Șmilovici Iași str. Sft. Andrei 54.

LA WALDMAN vis-a-vis de Hală, vinde eftin Bumbac pescăresc cu Kgr., perine și carpete pe etamină, lână pt. impletit și brodat, etamină cu metru, fețe de masă, milleuri, leifere și alte modele pe pânză. Desemnăm pe pânză orice modele în diverse broderii. Mătase vegetală toate culorile. Coton perle, muline, C. M. S. garantate.

Căișori de Bătci-noi, de vânzare sau închiriere A se adresa str. Ghica-Vodă 37

MARE OCAZIE. De vânzare casele din str. Turturelelor No. 8 în fața Pavilioanelor C. F. R. Nicolina, compuse din 6 camere din zid, acoperite cu tablă albă și atenanse. Preț foarte convenabil. A se adresa Victor Cozma strada Anastasie Panu 73.

CADOURI pentru noi născuți cu prețuri foarte reduse găsiți „*La Glob*".

1.000.000
mărțișoare La „TIC TAC"
Lăpușneanu 26

DOCTOR
I. SCHWARTZMAN
Fost asistent al clinicei din Paris
Boli inerne și de copii
pecial izat în boli de inimă plămâni și rinichi.r
Diagnosticul afecțiunilor de inimă cu aparatul Elecrocardiograf.
Tratamentul tuberculozei pulmonare cu pneumothorax artificial
Tratamente radicale pentru varice, eczemeși ulcer varicos
Consultă între 4—7
Str. Căpitan Păun 10. Telefon 19

Dr. M. Segal
Fost asistent la clinicile Prof. Dr. Grossmann și Dr. Halle din Berlin
Boli și Operațiuni de Nas, Gât și Urechi
ELECTROTERAPIE
Iași, Ștefan cel Mare 68 (casele Daniel)
Consult 3—6 p. m.

Proces de adulter

Un picant proces de adulter s'a judecat eri în fața Tribunalului secția I-a.

Inculpații sunt: Lipa Aizenștein și Anica Slabu din Str. Morilor.

Lipa Aizenștein căsătorit de 6 luni cu o tânără ieșancă de la care a luat 70 mii lei dotă, este prins în flagrant delict de adulter cu femeia Anica Slabu.

In fața instanței avocatul părței civile d. Veiler, a dat cetire procesului verbal dresat de polițiști cu prilejul constatării adulteriu ui, din care rezultă că inculpatul a fost găsit ascuns într'un... dulap.

S'a mai relatat apoi că Aizenștein a mai fost logodit în câteva rânduri, luând dotă de la logodnică.

Inculpatul a fost apărat de d. Milton Lehrer.

După o îndelungă desbatere Tribunalul a condamnat pe Anica Slabu la 200 lei amendă, iar pe Lipa Aizenștein a 300 lei amendă și 200 le despăgubiri.

Partea civilă a făcut apel.

Rep.

x Se știe că **Untura de Pește Norvegiană** purificată special pentru uz medicinal, conține pe lângă o materie grasă perfect asimilabilă și o cantitate apreciabilă de **iod, fosfor și vitamine** care impreună contribuesc la purificarea sângelui și la întărirea organismului copiilor slăbănogi, lymfatici și scrofuloși. Acțiunea este și mai energică cu **untura de pește jodoferată** preparată zilnic în Farmacia Dr. A. Ratianu, Iași str. Cuza Vodă 48.

x **Dr. Brener** *specialist mamoș*, boli de femei. *Cons.* 2—8 d. m. în str. Banu 8.

Informații

x Tineretul universitar din partidul Național Liberal de sub președinția d-lui Gh. I. Brătianu, anunță ședința de constituire în ziua de Duminică 3 Martie 1935 orele 3 p. m. în localul clubului Central din Piața Unirei. Toți membrii sunt rugați a lua parte negreșit.

x La 3 Martie d. dr. Vaida Voevod va ține la Timișoara aceiaș conferință dela Cluj, despre „numerus valachicus".

x Tribunalul secția II a condamnat la un an închisoare pe fostul funcționar Arhip dela Primăria locală, acuzat de nereguli.

x **Festival național.** — Joi 28 Februarie, ora 3 p. m. va avea loc la Teatrul Național festivalul pentru comemorarea marilor români, Horia, Cloșca și Crișan.

Se va desfășura un frumos program artistic. D. prof. Otetea va conferența despre însemnătatea zilei.

Intrarea gratuită. Biletele se obțin la Casa Teatrului Național. Garderoba obligatorie.

Centenarul Liceului Național
Apel către absolvenți

In scopul de a stabili legături mai strânse între școală și absolvenți, fie în vederea reunirilor colegiale între vechi camarazi, fie în vederea unei conlucrări rodnice pentru propășirea și înflorirea instituției, Direcțiunea Liceului Național din Iași face, pe această cale, un călduros apel către toți cititorii acestei gazete, absolvenți din diferite promoțiuni ai Liceului Național, de a-și comunica adresele actuale sau, și mai de dorit de a se prezenta în persoană la cancelarea liceului, care e deschisă în acest scop toate zilele de lucru. Ni s'ar face un prețios serviciu dacă ni s'ar aduce — liste de absolvenți, pe promoții, cu adresele actuale, câte se pot afla. Deasemenea cancelarea Liceului Național stă la dispoziția tuturor dlor absolvenți cu materialul informativ de care dispune până în prezent.

Lupta contra bolilor
VINUL TONIC Dr. Beceanu
— Garda Sănătății —

Preparat cu vin vechi conținând principii activi, din cele mai bune coji de Chină, nuci de Cola, foi de Coca, Guarana, Fer, Glicerofosfați, Arsenic biologic, etc. Insumează substanțele ideale, pt. regenerarea forțelor. Remediu suveran contra anemiei, slăbiciunei generale și frigurilor palustre. Primenește sângele. Deschide pofta de mâncare, ajută digestia, dând putere și vigoare. Se recomandă cu succes în convalescențe, surmenaj intelectual, insomnii, boli de piept, etc. Prețul unui flacon 49 lei

Dep. Farmacia Dr. Beceanu, P. Halei

Mulțumire publică

Subsemnatul Iulius Roșoaie aduc pe această cale viile mele mulțumiri D-lui Dr. Benno Mayer șeful Institutului Anti Reumatic Iași str. Cuza Vodă No. 1, care m'a vindecat complect de un reumatism ce mă chinuia de mult timp, tratându-mă prin noua metodă cu venin de albine.

IULIUS ROȘOAIE
str. C. Negri No. 5, Iași

Quadrat Riga

Mărțișoare
fine, cele mai frumoase, cu prețuri mici, la
CEASORNICARIA PISTINER
Str. Lăpușneanu 16

Azi la PHOENIX
la orele 6 jum. și 10 seara
cu program complect nou
Trupa de artă din Paris și Riga
BONZO
prezintă săptămâna de music-hall.—10 numere complect noi

Programul de Cinema începe la orele 3 jum. cu filmul
PRIMUL BAL
(Femei în dragoste) cu GENE RAYMOND
Complectare: ***Divorțata*** comedie în 2 acte și Jurnal Sonor Paramount

ULTIMA ORĂ

Insufleţite discuţii în chestiunea reducerii stagiului militar

Bucureşti 27.—Ieri s'au întrunit în şedinţă comună comisiunile pentru amendarea ale armatei şi instrucţiei publice.

D. dr. Angelescu, ministrul şcolilor, a declarat că reducerea stagiului militar ar încuraja învăţământul primar rural de şapte clase.

D. general Paul Angelescu, ministrul armatei, a răspuns că până acum 468 categorii de şcoli se bucură de reducerea stagiului militar. In aceste categorii sânt cuprinse până şi unele şcoli pentru calfe de frizeri şi de chelneri.

D. general Angelescu a declarat că ar admite reducerea stagiului cel mult pentru cei cu şapte clase primare dela ţară. Reducerea stagiului militar nu se poate însă extinde mai mult, deoarece s'ar dezorganiza complect cadrele armatei.

Discuţiile au rămas în continuare.

Un volum omagial al oraşului Genova

oferit M. S. Regelui Carol II

Bucureşti 27. — In onoarea d-lui Nicola Pende, decanul facultăţii de medicină din Genova (Italia), ministerul muncii a dat ieri un dineu.

Astăzi oaspele ţine o conferinţă la Bucureşti. Seara are loc o recepţie la d. prof. Marinescu.

Probabil mâine d. Pende va pleca la Iaşi, unde deasemenea va ţine o conferinţă.

Roma 27.— Corespondentul din Bucureşti al agenţiei „Ştefani" anunţă că d. Pende, împreună cu ministrul italian Ugo Sola, au fost primiţi în audienţă de regele Carol.

D. Pende a oferit suveranului României un volum interesant din partea oraşului Genova, volum în care se dovedeşte originea genoveză a lui Cristofor Columb, descoperitorul Americii.

D. dr. Lupu va răspunde

la atitudinea d-lui Vaida

Bucureşti 27. — D. I. Mihalache a fost primit în audienţă de Suveran. Apoi d. Mihalache a avut o lungă întrevedere cu d-nii Mauiu, dr. Lupu, Madgearu şi Armand Călinescu. Delegaţia permanentă naţ-ţărănească a fost convocată pentru Sâmbătă.

D. dr. Lupu va face mâine o declaraţie publică cu privire la atitudinea d-lui Vaida.

D. Lupu are în acest sens consimţământul d-lor Mihalache şi Maniu.

Şi „numerus basarabicus"

Apelul baroului din Chişinău

Chişinău 27. — In localul baroului avocaţilor, a apărut ieri următorul anunţ:

„Din iniţiativa d-lui av. Cazaciiu se convoacă pentru Duminică, o mare întrunire pentru discutarea problemei „Numerus basarabicus".

In anunţ se arată că dacă a venit vorba de supremaţie, basarabenii trebuie să se întrebe dece dânşi nu ocupă destule locuri în provincia lor.

In apel se mai arată că la deschiderea barourui local, se numărau 68 avocaţi nebasarabeni şi numai doui basarabeni.

Duminică la „Trianon"

Festivalul „Opinia"

Mill. Gheorghiu: cronică humoristică
Trupa „Bonzo": diseur Theo Dorel
Spectacol cinematografic — Alte atracţii

„Opinia" aranjează un atractiv festival, cu prilejul tragerii premiilor, — care va avea loc Duminica 3 Mart, ora 10 dim. în eleganta sală „Trianon".

D. Miluţă Gheorghiu apreciatul artist al Naţionalului ieşan, va declama cu verva-i obişnuită.

Popularul şi simpaticul diseur Teo Dorel din Bucureşti, care cîntă acum în trupa „Bonzo" dela „Phoenix" se va produce cu tangouri şi romanţe de actualitate.

După alte numere de program captivant, se va prezenta un film atractiv. Apoi se va proceda la tragerea premiilor.

Intrarea liberă.

S'au găsit devize pentru plăţile în Anglia

D. Manolescu-Strunga a fost satisfăcut

Bucureşti 27.— La locuinţa d-lui Titulescu a avut loc ieri două consfătuiri ministeriale. Au luat parte d-nii Victor Antonescu, Manolescu-Strunga şi Gr. Dumitrescu, guvernatorul băncii Naţionale.

S'a discutat despre plăţile ce trebuesc făcute mâne în Anglia. Societăţile petrolifere „Steaua Română" şi „Româno Americană" s'au oferit să acorde suma de 350.000 lire, restul 40.000 lire urmând să fie dat de Banca Naţională. Dar cele două societăţi au pus condiţii grele.

După consfătuire, d. Manolescu-Strunga a desmiţit zvonul despre demisii d-sale. Ministrul comerţului a declarat că tratativele cu cele două societăţi petrolifere sînt în curs şi probabil astăzi se va perfecta acordul.

ŞTIRI POLIŢIENEŞTI

Jaful din Piaţa Unirei

D. Vasile Constantinescu din com. Roznov (Neamţ) a reclamat poliţiei că astă noapte a fost victima unui jaf în Piaţa Unirei. O femeie necunoscută l-a acostat în apropierea berăriei „Azuga" şi i-a furat portofelul cu 2.800 lei şi acte.

ALTE FURTURI.—D. Lazăr Climer din str. Costache Negri 33 a fost prădat de un lucrător bruiar din prăvălia d-sale de suma de 3.200 lei şi timbre.

— A fost arestat Grigore Dănilă din Perjeşti (Baia) bănuit că a comis un furt la via d-lui Dan Bădăreu.

— O încercare de spargere s'a întâmplat la d. Iancu Moscovici din str. Sf. Andrei 33; iar un furt de lenjuri la d. deputat Ed. Lăzărescu din str. Ştefan cel Mare 38.

DIVERSE.— Au fost înaintaţi poliţiei Aron Buzdug din Darabani urmărit cu un mandat de arestare; şi pungaşul I. Loghin care se plimba în raionul gării. Rep.

Împrumut rusesc în Anglia

Paris 27.— Din Londra se anunţă că Rusia tratează un mare împrumut în Anglia.

Împrumutul va fi contractat pe timp de cinci ani.

Preschimbaţi bonurile de premii

Sâmbătă 9 Martie

Balul Presei

în două săli elegante:

Palatul Muncii — Palatul Orfelinatului

Distracţii colosale

Ceartă familiară

O ceartă familiară s'a întâmplat astă noapte în cartierul Muzelor.

D. Vasile Dumitriu din strada Suhupan 2, a venit acasă târziu şi s'a luat la ceartă cu părintele său care i-a făcut unele observaţii.

S'a iscat o ceartă în toiul căreia d. V. Dimitriu, într'un moment de furie, a lovit cu pumnii într'un geam.

Cioburile de sticlă i-au provocat tăeturi la arterele mâni drepte.

El a fost transportat la spitalul Sf. Spiridon pentru îngrijiri medicale.

Un fost învăţător

şi-a ucis mama şi fratele

Orhei 27.—Am relatat la timp că în comuna Viprovo au fost omorâţi bogătaşa Maria Sorocianu şi fiul acesteia Macor în etate de 12 ani.

Jandarmii au reuşit eri să aresteze pe criminal. El e fiul mai mare al victimei anume Ştefan.

Criminalul a funcţionat un timp ca învăţător. El a declarat că a comis oribila faptă fiindcă a fost nedreptăţit de mama sa.

x A fi frumoasă şi atrăgătoare este problema ce rezolvă Crema Miraculoasă. Această cremă distruge petele şi coşurile de pe obraz, albeşte şi catifelează pielea dându-i un parfum delicios. Depozit Farmacia Dr. Ratianu strada Cuza Vodă 48.

Şiiri politice

Bucureşti 27.— D. Tătărescu a convocat consiliile de administraţie ale societăţilor Reşiţa şi Copşa-Cugir. Şeful guvernului va discuta despre comanda de armament din cote de 40 la sută retrasă uzinelor Skoda.

*

La Cameră au fost convocate comisiile reunite pentru armată ale Camerei şi Senatului.

D. Tătărescu va vorbi despre contractul Skoda şi programul de înzestrare a armatei întocmit pe zece ani.

*

Astăzi se ţine la locuinţa d-lui Dinu Brătianu o consfătuire ministerială. Se va discuta despre contractul Skoda şi despre chestiunea arieratelor.

O broşură-album

despre Mitropolitul Nicodem

In curând va apare o interesantă broşură-album asupra vieţii şi operei I. P. S. Nicodem, Mitropolitul Moldovei şi Sucevei,— accentuându-se mai ales asupra investirii şi festivităţilor dela Iaşi cu prilejul instalării.

Lucrarea va cuprinde numeroase clişee în legătura cu viaţa marelui Erarh.

O documentată prefaţă scrisă de părintele Constantin Nonea, va deschide broşura.

Preacucernicii preoţi şi buni creştini care doresc a dispune de un număr de broşuri, se pot adresa d-lui Gr. Spiru la redacţia „Opinia".

Un ofiţer băcăuan

se sinucide la Sighet

Sighet 27.—La hotelul „Coroana" din Sighetul Marmaţiei a încercat să se sinucidă locotenentul Gheorghe Pricop în etate de 27 ani, originar din Bacău. El şi-a tras un foc de revolver în piept. In stare serioasă, a fost internat în spital.

Ofiţerul a recurs la gestul disperat, deoarece a fost pus în disponibilitate şi se afla în ultimul timp într'o cumplită stare de nervi.

Inundaţii în regiunea Bârlad

Din Bârlad se anunţă că din cauza timpului cald, toate râurile din judeţ s'au revărsat, provocând inundaţii.

In dreptul satului Palermo, şuvoaiele de apă au rupt podul de peste râul Bârlad. Deasemenea în satele Zorleni şi Grivita apele au crescut cu trei metri, inundând numeroase locuinţe şi făcând mari stricăciuni pe terenurile de cultură.

Trenurile circulă în această regiune cu mari greutăţi. Pe liniile Tecuci-Barboşi şi Galaţi-Fileşti, apele au trecut peste linie, atingând în unele locuri înălţimea de un metru.

S'au luat măsuri.

Informaţii

x **Toţi acei care n'au câştigat până acum la Loteria Statului, s'au hotărît să cumpere lozuri pentru Lvteria VII-a la noua Colectură Socec.** 5

x Surpriza mare pentru sezonul de primăvară, tot mag. *„Fantasio"* o va face peste câteva zile, distinsei şi elegantei sale clientele prezentând ultimele modele originale din *Paris* şi *Viena*; *demi-uri, rochii, pălării* etc.

Se aşteaptă cu îndreptăţită nerăbdare sosirea d-lui Aurian proprietarul magazinului.

x Păziţi-vă contra gripei întrebuinţând ca preventiv un cachet pe zi din ANTIGRIPALELE WERNER. 4

x Pentru *Monitorul Oficial* orice fel de publicaţiuni, pierderi de acte, bilanţuri, ciaţii etc. se primesc la Opinia Iaşi, str. Lăpuşneanu 37.

CUMPĂR moşie 40—50 ha arabil, prima, apropiere Iaşi sau cale ferată. Numerar imediat. Adresaţi str. Ioan Creangă 79 Manea Hagiu Iaşi.

Spitalul de Boli mintale şi nervoase Socola Iaşi

PUBLICAŢIE

Se aduce la cunoştinţa celor interesaţi că în ziua de 12 Martie 1935, se vor ţine în cancelaria spitalului Socola din com. Bucium jud. Iaşi, următoarele licitaţii prin bună învoială:

1) La ora 10 dim. pentru furnizarea a zece aparate de stins incendii, necesare spitalului Socola.

2) La ora 11 dim. pentru aprovizionarea spitalului Răducăneni Jud. Fălciu cu pâne integrală în cantitate lunară de circa 6000 kgr. pe timp de 6 luni.

Licitaţiile se vor ţine în conf. cu art, 88—110 incl. din Lege Cont. Public, reg. O. C. L. şi norm le publicate în M. O. No. 127 din 4 Iunie 1931.

Ofertanţii vor depune pe lângă ofertă şi o garanţie de 5% din valoarea furniturei oferite iar oferta se va face numai în conf. cu caietul de sarcini, care poate fi văzut în fiecare zi de lucru la cancelaria spitalului Socola Iaşi, între 8—13.

Medic Primar Director
Dr. Balif
No. 01147 24 Februarie 1935

INFORMAŢIUNI

x In faţa Curţii de apel a venit ieri spre judecare procesul de ultraj intentat fostului conducător al muncitorilor ieşeni, Bibi Braunstein, cu ocazia depunerei listei „Blocului muncitoresc" la o alegere.

Cum Braunstein ispăşeşte acum la Suceava o condamnaţiune de un an, — la cererea d-lui av. Nelu Ionescu procesul a fost amânat.

x Comisiunea de control al averilor funcţionarilor publici, de pe lângă Curtea de apel Iaşi, a cercetat proveniena averii de milioane a Căpitanului de ad-ţie Butuc, fost la manutanţa P. Neamţ, azi la depozitul de muniţii Fântinele-Bacău.

Comisiunea stabilind că ofiţerul a putut face dovada provenienţei averei, a clasat dosarul.

x D. epitrop Solomon Moscovici, a primit din partea preşedinţiei Comunităţii Evreşti din localitate, o invitaţie de a conlucra mai departe, întrucât s'a stabilit că învinuirile ce i s'au adus, nu sunt întemeiate.

x Din Saarbrücken se anunţă că Joi spre Vineri, exact la miezul nopţii, comisiunea din Saar va preda autorităţilor germane puterile teritoriului.

x Intr'un cerc intim, s'a celebrat cununia religioasă a d-rei Lucreţia Popa cu dl. George Oană, fiul d-lui institutor Gh. Oană.

Nuni a fost veneratul preot Oană.

S'a petrecut de minune.

x *Starea sanitară* a oraşului continuă a fi satisfăcătoare. Gripa mai numără în total 78 cazuri la Iaşi şi tinde spre complectă dispariţie.

S'au declarat în ultimile zile un singur caz de scarlatină şi două cazuri de erizipel.

x Membrii comitetului „Sindicatului ziariştilor profesionişti" sunt convocaţi în şedinţă astă seară la ora 8 precis.

Membrii sindicatului, deasemenea sunt convocaţi, la ora 7, pentru a li se face comunicări importante.

x A fost înaintat poliţiei voiajorul Oşie Ghiţiş din Foleşti (Bălţi), care a fost găsit de d. controlor Stelian cu coşuri de mezeluri aduse din Basarabia.

FETE

tinere, simpatice, decente, se caută pentru serviciul de chelneriţe la un local în centru. A se adresa la ziar sub M. A.

x Invăţământul tehnic depe lângă facultatea de ştiinţe este din nou ameninţat cu desfiinţarea.

Proectul de lege depus în parlament privitor la legiferarea titlului de inginer, prevede la articolul 26 că în decurs de un an după promulgarea legii, învăţământul tehnic va fi concentrat la Bucureşti.

Studenţii vor ţine azi o întrunire de protest la universitate.

x RECRUTĂRILE.—In ziua de 1 Martie vor începe în localitate lucrările comisiunei de recrutare a tinerilor născuţi în anul 1914.

Comisiunea este prezidată de d. colonel Alexandru Pastia comandantul cercului de recrutare din Iaşi.

x Astăzi se întrunesc la ministerul de justiţie preşedinţii asociaţiilor studenţilor în drept din Bucureşti, Iaşi, Cluj şi Cernăuţi, pentru se discuta chestiunea modificării legii avocaţilor.

x D. Carol Drimer, preşedintelele secţiei culturale a comunităţii israelite, a făcut demersuri la toţi epitropii demisionaţi, rugându-i să revie, pentru a împiedica dizolvarea comunităţii înainte de Paşte, ceiace ar putea opri organizarea ajutoarelor pentru populaţiunea israelită.

In urma intervenţiei d-lui Drimer, domnii dr. Frühling şi av. Pineles şi-au retras demisiile.

Cel mai grandios bal al sezonului

Cercul Militar — Joi 28 Februar

Balul Medicinei

sub preşedenţia de onoare a d-lui Prof. Dr. Gr. T. Popa

Bufet Corso-Zamfirescu — Muzicile Toma-Luther

Bilete şi Invitaţii la delegatul nostru la agenţia BRAŞCU.

Mărţişoarele Magazinului MAIMAN

Str. Cuza Vodă 50 (vis-a-vis de Cofetăria Streit)

au cea mai bună reclamă prin fineţea, calitatea şi eftinătatea lor

Dr. D. Hornştein
Medic de Spital
Specializat la Viena
(clinicele profesorilor Neumann şi Hayek)
în boli şi operaţiuni de nas, gât şi urechi
Iaşi, str. Gh. Mârzescu 4
colţ cu str. Brătianu
Cons. 3—6
Telefon 357

Cabinet dentar I. GOLŢMAN
DENTIST
LUCRARI MODERNE
PREŢURI REDUSE
— Piaţa Unirei —
(colţ Cuza Vodă 62)
Intrarea prin boltă lângă Socec

CABINET MEDICAL **Dr. LEVY**
Str. Cuza Vodă No. 13
BOLI INTERNE
(Boli de inimă şi de plămâni)
Vindecă prin Raze ultra-violete şi infra-roşii, Diathermie, Curenţi electrici şi Ionizări medicamentoase.
Tratamentul radical al **IMPOTENŢEI**
şi bolilor sexuale prin electricitate.
Consult. şi tratamente 9—12 şi 3—9

Doctor în medicină
SOLO SCHREIFEL
BOLI INTERNE, PIELE,
Venerice, syfilis
Raze Ultra Violete
Diatermie
consultaţii şi tratamente zilnice între
7—10 dim. şi 2—9 seara
Duminica între 8—1 dim.
Str. Anastasie Panu 70
(vis-a-vis de Palatul Administrativ)

CURA cea mai raţională cu unt de peşte
pentru copii şi adulţi e numai acea cu:

Aprobate de Consiliu Sanitar superior şi premiate

Unt de Peşte Iodoferat simplu WERNER
Tonic, depurativ, nutritiv. Recomandat contra anemiei, scrofulozei, gutei, reumatismului etc.

Unt de Peşte Iodoferat cu fosfor WERNER
special contra rachitismului, limfatismului şi reconfortant pentru copiii şi adulţi slăbiţi de munca intelectuală

Unt de Peşte Iodoferat cu mercur WERNER
Tonic depurativ şi curativ pentru sifilitici.

Pentru complectarea curei şi deplina ei reuşită; luaţi în acelaştimp (înainte de masă) VIN TONIC WERNER

Depozit principal:
FARMACIA CONST. I. WERNER, Iaşi

Dureri? ASPIRIN

x **Degerăturile** dispar complect întrebuinţând imediat ce le-aţi simţit, **Pernodin** Farmacia **WERNER** Iaşi. 2